

## **Annexos**

Annex I : Municipis irrigats segons el projecte del 2002 .....	2
Annex II : Distribució definitiva de les zones ZEPA .....	3
Annex III: Fluxos de caixa en els diversos escenaris plantejats en l'olivera.....	4
Annex IV: Fluxos de caixa en els diversos escenaris plantejats en l'ordi .....	19
Annex V: Fluxos de caixa en els diversos escenaris plantejats en l'alfals.....	32
Annex VI: Fluxos de caixa en la rotació de conreus.....	43
Annex VII: Fluxos de caixa en els diversos escenaris de la Generalitat .....	48
Annex VIII: Anàlisi de sensibilitat en l'olivera .....	70
Annex IX: Anàlisi de sensibilitat de l'ordi .....	74
Annex X: Anàlisi de sensibilitat de l'alfals.....	77
Annex XI: Anàlisi de sensibilitat de la rotació de conreus.....	80

## **Annex I : Municipis irrigats segons el projecte del 2002**

Agramunt	Granyanella	Tàrrega
Aitona	Granyena de Segarra	Tarroja de Segarra
Albagés,l'	Guissona	Tornabous
Albatàrrec	Juneda	Torrebeses
Albi, l'	Llardecans	Torrefeta i Florejacs
Alcanó	Maldà	Torre de Segre
Alfés	Montgai	Verdú
Anglesola	Montoliu de Lleida	Vilagrassa
Arbeca	Montornès de Segarra	Vilanova de Bellpuig
Artesa de Segre	Nalec	Vilanova de l'Aguda
Aspa	Oliola	Vinaixa
Barbens	Omellons, els	
Belianes	Ossó de Sió	
Bellpuig	Plans de Sió,els	Font: Ruralcat.net
Borges Blanques, les	Pobla de Cérvoles,la	
Camarasa	Ponts	
Castelldans	Preixana	
Castellserà	Preixens	
Cervera	Puigverd d'Agramunt	
Cervià de les Garrigues	Sanaüja	
Ciutadilla	Sant Martí de Riucorb	
Cogul, el	Sarroca de Lleida	
Cubells	Seròs	
Espluga Calba,l'	Soleràs, el	
Floresta, la	Sudanell	
Foradada	Sunyer	

## **Annex II : Distribució definitiva de les zones ZEPA**

<b>Denominació ZEPA</b>	<b>Codi</b>	<b>Extensió dins del Segarra-Garrigues (ha)</b>
Secans de Mas de Melons-Alfés	ES0000021	6.582,33
Secans de Segrià i Utxesa	ES0000480	6.714,08
Granyena	ES0000322	1.939,20
Els Bessons	ES5130001	43,00
Valls del Sió -Llobregós	ES0000476	4.013,76
Bellmunt-Almenara	ES0000477	3.961,78
Plans de Sió	ES0000478	10.097,79
Secans de Belianes-Preixana	ES0000479	6.805,45
Vall de Vinaxia-Tossal Rodó	ES5130032	409,60
Anglesola- Vilagrassa	ES0000321	1.325,66

Font: Butlletí Segarra Garrigues (2009) i <http://www.magrama.gob.es/ca/> (Ministerio de Agricultura, Alimentación y Medio Ambiente)

**Annex III: Fluxos de caixa en els diversos escenaris plantejats en l'olivera**

<b>ESCENARI 1.1</b>		PLANTACIÓ ANY 1	ANY 2	ANY 3	ANY 4	ANY 5	ANY 6	ANY 7	ANY 8
<b>DESPESES DIRECTES</b>	Establiment de la plantació	4858,0	0,0	0,0	0,0	0,0	0,0	0,0	0,0
	Instal·lació degoteig	3000,0	0,0	0,0	0,0	0,0	0,0	0,0	0,0
	Dret de reg	3100,0	0,0	0,0	0,0	0,0	0,0	0,0	0,0
	Preparació del terreny	0,0	0,0	0,0	0,0	0,0	0,0	0,0	0,0
	Esporga	120,0	204,2	204,2	570,4	570,4	570,4	570,4	570,4
	Maneig del sòl	171,0	171,0	171,0	171,0	171,0	171,0	171,0	171,0
	Tractaments fitosanitaris	389,7	389,7	389,7	389,7	389,7	389,7	389,7	389,7
	Tractaments amb herbicides	190,1	190,1	190,1	190,1	190,1	190,1	190,1	190,1
	Fertilització	0,0	55,0	55,0	470,1	470,1	470,1	470,1	470,1
	Recol·lecció amb veremadora	0,0	0,0	325,0	400,0	500,0	500,0	500,0	500,0
	Transport	0,8	0,8	0,8	0,8	0,8	0,8	0,8	0,8
	Remuneració propietari	1827,3	1827,3	1827,3	1827,3	1827,3	1827,3	1827,3	1827,3
	<b>Subtotal sense aigua</b>	13656,9	2838,1	3163,1	4019,4	4119,4	4119,4	4119,4	4119,4
	<b>Subtotal sense aigua actualitzat</b>	13861,8	2923,9	3307,6	4266,1	4437,8	4504,4	4571,9	4640,5
	Manteniment del reg	68,0	68,0	68,0	68,0	68,0	68,0	68,0	68,0
	Cost fix de l'aigua	113,5	113,5	113,5	113,5	113,5	113,5	113,5	113,5
	Cost variable de l'aigua	247,5	247,5	297,0	297,0	495,0	495,0	495,0	495,0
	Consum en m <sup>3</sup>	2500,0	2500,0	3000,0	3000,0	5000,0	5000,0	5000,0	5000,0
	<b>Cost aigua i manteniment</b>	429,0	429,0	478,5	478,5	676,5	676,5	676,5	676,5
	<b>Cost aigua i manteniment actualitzat</b>	435,5	442,0	500,4	507,9	728,8	739,7	750,8	762,1
<b>DESPESES INDIRECTES</b>	Seguretat social, gestoria, assegurances	440,0	440,0	440,0	440,0	440,0	440,0	440,0	440,0
<b>INGRESSOS</b>	Producció en kg	0,0	0,0	6500,0	8000,0	10000,0	10000,0	10000,0	10000,0
	Preu de venda actualitzat	2,7	2,8	2,8	2,9	2,9	3,0	3,0	3,0
<b>TOTAL COSTOS</b>		14737,3	3805,9	4248,0	5214,0	5606,6	5684,1	5762,8	5842,6
<b>TOTAL INGRESSOS</b>		0,0	0,0	4037,4	5043,6	6399,1	6495,1	6592,5	6691,4
<b>FLUX DE CAIXA</b>		-14737,3	-3805,9	-210,6	-170,4	792,4	810,9	829,7	848,7

ANY 9	ANY 10	ANY 11	ANY 12	ANY 13	ANY 14	ANY 15	ANY 16	ANY 17	ANY 18	ANY 19	ANY 20
0,0	0,0	0,0	0,0	0,0	0,0	0,0	0,0	0,0	0,0	0,0	0,0
0,0	0,0	0,0	0,0	0,0	0,0	0,0	0,0	0,0	0,0	0,0	0,0
0,0	0,0	0,0	0,0	0,0	0,0	0,0	0,0	0,0	0,0	0,0	0,0
0,0	0,0	0,0	0,0	0,0	0,0	0,0	0,0	0,0	0,0	0,0	0,0
570,4	570,4	570,4	570,4	570,4	570,4	570,4	570,4	570,4	570,4	570,4	570,4
171,0	171,0	171,0	171,0	171,0	171,0	171,0	171,0	171,0	171,0	171,0	171,0
389,7	389,7	389,7	389,7	389,7	389,7	389,7	389,7	389,7	389,7	389,7	389,7
190,1	190,1	190,1	190,1	190,1	190,1	190,1	190,1	190,1	190,1	190,1	190,1
470,1	470,1	470,1	470,1	470,1	470,1	470,1	470,1	470,1	470,1	470,1	470,1
500,0	500,0	500,0	500,0	500,0	500,0	500,0	500,0	350,0	350,0	350,0	350,0
0,8	0,8	0,8	0,8	0,8	0,8	0,8	0,8	0,8	0,8	0,8	0,8
1827,3	1827,3	1827,3	1827,3	1827,3	1827,3	1827,3	1827,3	1827,3	1827,3	1827,3	1827,3
4119,4	4119,4	4119,4	4119,4	4119,4	4119,4	4119,4	4119,4	3969,4	3969,4	3969,4	3969,4
4710,1	4780,8	4852,5	4925,3	4999,2	5074,1	5150,3	5037,2	5112,7	5189,4	5267,3	5346,3
68,0	68,0	68,0	68,0	68,0	68,0	68,0	68,0	68,0	68,0	68,0	68,0
113,5	113,5	113,5	113,5	113,5	113,5	113,5	113,5	113,5	113,5	113,5	113,5
495,0	495,0	495,0	495,0	495,0	495,0	495,0	495,0	495,0	495,0	495,0	495,0
5000,0	5000,0	5000,0	5000,0	5000,0	5000,0	5000,0	5000,0	5000,0	5000,0	5000,0	5000,0
676,5	676,5	676,5	676,5	676,5	676,5	676,5	676,5	676,5	676,5	676,5	676,5
773,5	785,1	796,9	808,9	821,0	833,3	845,8	858,5	871,4	884,5	897,7	911,2
440,0	440,0	440,0	440,0	440,0	440,0	440,0	440,0	440,0	440,0	440,0	440,0
10000,0	10000,0	10000,0	10000,0	10000,0	10000,0	10000,0	10000,0	7000,0	7000,0	7000,0	7000,0
3,1	3,1	3,2	3,2	3,3	3,3	3,4	3,4	3,5	3,5	3,6	3,6

5923,7	6005,9	6089,4	6174,2	6260,2	6347,5	6436,1	6335,7	6424,1	6513,9	6605,0	6697,5
6791,7	6893,6	6997,0	7102,0	7208,5	7316,6	7426,4	5276,4	5355,6	5435,9	5517,5	5600,2
868,1	887,7	907,6	927,8	948,3	969,2	990,3	-1059,2	-1068,5	-1077,9	-1087,5	-1097,2

<b>ESCENARI 1.2.</b>		PLANTACIÓ ANY 1	ANY 2	ANY 3	ANY 4	ANY 5	ANY 6	ANY 7	ANY 8
<b>DESPESES DIRECTES</b>	Establiment de la plantació	692,0	0,0	0,0	0,0	0,0	0,0	0,0	0,0
	Instal·lació degoteig	3000,0	0,0	0,0	0,0	0,0	0,0	0,0	0,0
	Dret de reg	3100,0	0,0	0,0	0,0	0,0	0,0	0,0	0,0
	Preparació del terreny	0,0	0,0	0,0	0,0	0,0	0,0	0,0	0,0
	Esporga	120,0	204,2	204,2	570,4	570,4	570,4	570,4	570,4
	Maneig del sòl	171,0	171,0	171,0	171,0	171,0	171,0	171,0	171,0
	Tractaments fitosanitaris	389,7	389,7	389,7	389,7	389,7	389,7	389,7	389,7
	Tractaments amb herbicides	190,1	190,1	190,1	190,1	190,1	190,1	190,1	190,1
	Fertilització	0,0	55,0	55,0	470,1	470,1	470,1	470,1	470,1
	Recol·lecció	780,0	780,0	780,0	780,0	780,0	780,0	780,0	780,0
	Transport	0,8	0,8	0,8	0,8	0,8	0,8	0,8	0,8
	Remuneració propietari	1827,3	1827,3	1827,3	1827,3	1827,3	1827,3	1827,3	1827,3
	<b>Subtotal sense aigua</b>	10270,9	3618,1	3618,1	4399,4	4399,4	4399,4	4399,4	4399,4
	<b>Subtotal sense aigua actualitzat</b>	10425,0	3727,5	3783,4	4669,4	4739,5	4810,5	4882,7	4955,9
	Manteniment del reg	68,0	68,0	68,0	68,0	68,0	68,0	68,0	68,0
	Cost fix de l'aigua	113,5	113,5	113,5	113,5	113,5	113,5	113,5	113,5
	Cost variable de l'aigua	247,5	247,5	297,0	297,0	495,0	495,0	495,0	495,0
	<i>Consum en m<sup>3</sup></i>	<i>2500,0</i>	<i>2500,0</i>	<i>3000,0</i>	<i>3000,0</i>	<i>5000,0</i>	<i>5000,0</i>	<i>5000,0</i>	<i>5000,0</i>
	<b>Cost aigua i manteniment</b>	429,0	429,0	478,5	478,5	676,5	676,5	676,5	676,5
<b>Cost aigua i manteniment actualitzat</b>	435,5	442,0	500,4	507,9	728,8	739,7	750,8	762,1	
<b>DESPESES INDIRECTES</b>	Seguretat social, gestoria, assegurances	183,7	199,1	199,1	286,0	286,0	286,0	286,0	286,0
<b>INGRESSOS</b>	<i>Producció en kg</i>	<i>6500,0</i>	<i>6500,0</i>	<i>6500,0</i>	<i>6500,0</i>	<i>6500,0</i>	<i>6500,0</i>	<i>6500,0</i>	<i>6500,0</i>
	<i>Preu de venda actualitzat</i>	<i>2,7</i>	<i>2,8</i>	<i>2,8</i>	<i>2,9</i>	<i>2,9</i>	<i>3,0</i>	<i>3,0</i>	<i>3,0</i>

<b>TOTAL COSTOS</b>	11044,1	4368,6	4482,9	5463,3	5754,3	5836,3	5919,6	6004,1
<b>TOTAL INGRESSOS</b>	3918,9	3977,7	4037,4	4097,9	4159,4	4221,8	4285,1	4349,4
<b>FLUX DE CAIXA</b>	-7125,2	-390,9	-445,5	-1365,4	-1594,9	-1614,5	-1634,5	-1654,7

ANY 9	ANY 10	ANY 11	ANY 12	ANY 13	ANY 14	ANY 15	ANY 16	ANY 17	ANY 18	ANY 19	ANY 20
0,0	0,0	0,0	0,0	0,0	0,0	0,0	0,0	0,0	0,0	0,0	0,0
0,0	0,0	0,0	0,0	0,0	0,0	0,0	0,0	0,0	0,0	0,0	0,0
0,0	0,0	0,0	0,0	0,0	0,0	0,0	0,0	0,0	0,0	0,0	0,0
0,0	0,0	0,0	0,0	0,0	0,0	0,0	0,0	0,0	0,0	0,0	0,0
570,4	570,4	570,4	570,4	570,4	570,4	570,4	570,4	570,4	570,4	570,4	570,4
171,0	171,0	171,0	171,0	171,0	171,0	171,0	171,0	171,0	171,0	171,0	171,0
389,7	389,7	389,7	389,7	389,7	389,7	389,7	389,7	389,7	389,7	389,7	389,7
190,1	190,1	190,1	190,1	190,1	190,1	190,1	190,1	190,1	190,1	190,1	190,1
470,1	470,1	470,1	470,1	470,1	470,1	470,1	470,1	470,1	470,1	470,1	470,1
780,0	780,0	780,0	780,0	780,0	780,0	780,0	780,0	780,0	780,0	780,0	780,0
0,8	0,8	0,8	0,8	0,8	0,8	0,8	0,8	0,8	0,8	0,8	0,8
1827,3	1827,3	1827,3	1827,3	1827,3	1827,3	1827,3	1827,3	1827,3	1827,3	1827,3	1827,3
4399,4	4399,4	4399,4	4399,4	4399,4	4399,4	4399,4	4399,4	4399,4	4399,4	4399,4	4399,4
5030,3	5105,7	5182,3	5260,1	5339,0	5419,0	5500,3	5582,8	5666,6	5751,6	5837,8	5925,4
68,0	68,0	68,0	68,0	68,0	68,0	68,0	68,0	68,0	68,0	68,0	68,0
113,5	113,5	113,5	113,5	113,5	113,5	113,5	113,5	113,5	113,5	113,5	113,5
495,0	495,0	495,0	495,0	495,0	495,0	495,0	495,0	495,0	495,0	495,0	495,0
5000,0	5000,0	5000,0	5000,0	5000,0	5000,0	5000,0	5000,0	5000,0	5000,0	5000,0	5000,0
676,5	676,5	676,5	676,5	676,5	676,5	676,5	676,5	676,5	676,5	676,5	676,5
773,5	785,1	796,9	808,9	821,0	833,3	845,8	858,5	871,4	884,5	897,7	911,2
286,0	286,0	286,0	286,0	286,0	286,0	286,0	286,0	286,0	286,0	286,0	286,0
6500,0	6500,0	6500,0	6500,0	6500,0	6500,0	6500,0	6500,0	6500,0	6500,0	6500,0	6500,0
3,1	3,1	3,2	3,2	3,3	3,3	3,4	3,4	3,5	3,5	3,6	3,6

6089,8	6176,9	6265,3	6354,9	6446,0	6538,4	6632,2	6727,4	6824,0	6922,0	7021,6	7122,6
4414,6	4480,8	4548,1	4616,3	4685,5	4755,8	4827,1	4899,6	4973,0	5047,6	5123,4	5200,2
-1675,2	-1696,0	-1717,2	-1738,7	-1760,5	-1782,6	-1805,0	-1827,8	-1850,9	-1874,4	-1898,2	-1922,4



<b>ESCENARI 2.1</b>		PLANTACIÓ ANY 1	ANY 2	ANY 3	ANY 4	ANY 5	ANY 6	ANY 7	ANY 8	ANY 9
<b>DESPESES DIRECTES</b>	Adquisició terreny	4106,0	0,0	0,0	0,0	0,0	0,0	0,0	0,0	0,0
	Establiment de la plantació	4848,0	0,0	0,0	0,0	0,0	0,0	0,0	0,0	0,0
	Instal·lació degoteig	3000,0	0,0	0,0	0,0	0,0	0,0	0,0	0,0	0,0
	Dret de reg	3100,0	0,0	0,0	0,0	0,0	0,0	0,0	0,0	0,0
	Preparació del terreny	0,0	0,0	0,0	0,0	0,0	0,0	0,0	0,0	0,0
	Esporga	120,0	204,2	204,2	570,4	570,4	570,4	570,4	570,4	570,4
	Maneig del sòl	171,0	171,0	171,0	171,0	171,0	171,0	171,0	171,0	171,0
	Tractaments fitosanitaris	389,7	389,7	389,7	389,7	389,7	389,7	389,7	389,7	389,7
	Tractaments amb herbicides	190,1	190,1	190,1	190,1	190,1	190,1	190,1	190,1	190,1
	Fertilització	0,0	55,0	55,0	470,1	470,1	470,1	470,1	470,1	470,1
	Recol·lecció	0,0	0,0	325,0	400,0	500,0	500,0	500,0	500,0	500,0
	Transport	0,8	0,8	0,8	0,8	0,8	0,8	0,8	0,8	0,8
	Remuneració propietari	1827,3	1827,3	1827,3	1827,3	1827,3	1827,3	1827,3	1827,3	1827,3
	<b>Subtotal sense aigua</b>	17752,9	2838,1	3163,1	4019,4	4119,4	4119,4	4119,4	4119,4	4119,4
	<b>Subtotal sense aigua actualitzat</b>	18019,2	2923,9	3307,6	4266,1	4437,8	4504,4	4571,9	4640,5	4710,1
	Manteniment del reg	68,0	68,0	68,0	68,0	68,0	68,0	68,0	68,0	68,0
	Cost fix de l'aigua	113,5	113,5	113,5	113,5	113,5	113,5	113,5	113,5	113,5
	Cost variable de l'aigua	247,5	247,5	297,0	297,0	495,0	495,0	495,0	495,0	495,0
	Consum en m <sup>3</sup>	2500,0	2500,0	3000,0	3000,0	5000,0	5000,0	5000,0	5000,0	5000,0
	<b>Cost aigua i manteniment</b>	429,0	429,0	478,5	478,5	676,5	676,5	676,5	676,5	676,5
<b>Cost aigua i manteniment actualitzat</b>	435,5	442,0	500,4	507,9	728,8	739,7	750,8	762,1	773,5	
<b>DESPESES INDIRECTES</b>	Seguretat social, gestoria, assegurances	96,9	112,4	148,5	243,8	254,9	254,9	254,9	254,9	254,9
<b>INGRESSOS</b>	Producció en kg	0,0	0,0	6500,0	8000,0	10000,0	10000,0	10000,0	10000,0	10000,0
	Preu de venda actualitzat	2,7	2,8	2,8	2,9	2,9	3,0	3,0	3,0	3,1

<b>TOTAL COSTOS</b>	18551,63	3478,28	3956,52	5017,75	5421,51	5499,01	5577,67	5657,51	5738,55
<b>TOTAL INGRESSOS</b>	0,00	0,00	4037,36	5043,60	6399,07	6495,05	6592,48	6691,37	6791,74
<b>FLUX DE CAIXA</b>	-18551,63	-3478,28	80,85	25,85	977,56	996,04	1014,81	1033,85	1053,18

ANY 10	ANY 11	ANY 12	ANY 13	ANY 14	ANY 15	ANY 16	ANY 17	ANY 18	ANY 19	ANY 20
0,0	0,0	0,0	0,0	0,0	0,0	0,0	0,0	0,0	0,0	0,0
0,0	0,0	0,0	0,0	0,0	0,0	0,0	0,0	0,0	0,0	0,0
0,0	0,0	0,0	0,0	0,0	0,0	0,0	0,0	0,0	0,0	0,0
0,0	0,0	0,0	0,0	0,0	0,0	0,0	0,0	0,0	0,0	0,0
0,0	0,0	0,0	0,0	0,0	0,0	0,0	0,0	0,0	0,0	0,0
570,4	570,4	570,4	570,4	570,4	570,4	570,4	570,4	570,4	570,4	570,4
171,0	171,0	171,0	171,0	171,0	171,0	171,0	171,0	171,0	171,0	171,0
389,7	389,7	389,7	389,7	389,7	389,7	389,7	389,7	389,7	389,7	389,7
190,1	190,1	190,1	190,1	190,1	190,1	190,1	190,1	190,1	190,1	190,1
470,1	470,1	470,1	470,1	470,1	470,1	470,1	470,1	470,1	470,1	470,1
500,0	500,0	500,0	500,0	500,0	500,0	350,0	350,0	350,0	350,0	350,0
0,8	0,8	0,8	0,8	0,8	0,8	0,8	0,8	0,8	0,8	0,8
1827,3	1827,3	1827,3	1827,3	1827,3	1827,3	1827,3	1827,3	1827,3	1827,3	1827,3
4119,4	4119,4	4119,4	4119,4	4119,4	4119,4	3969,4	3969,4	3969,4	3969,4	3969,4
4780,8	4852,5	4925,3	4999,2	5074,1	5150,3	5037,2	5112,7	5189,4	5267,3	5346,3
68,0	68,0	68,0	68,0	68,0	68,0	68,0	68,0	68,0	68,0	68,0
113,5	113,5	113,5	113,5	113,5	113,5	113,5	113,5	113,5	113,5	113,5
495,0	495,0	495,0	495,0	495,0	495,0	495,0	495,0	495,0	495,0	495,0
5000,0	5000,0	5000,0	5000,0	5000,0	5000,0	5000,0	5000,0	5000,0	5000,0	5000,0
676,5	676,5	676,5	676,5	676,5	676,5	676,5	676,5	676,5	676,5	676,5
785,1	796,9	808,9	821,0	833,3	845,8	858,5	871,4	884,5	897,7	911,2
254,9	254,9	254,9	254,9	254,9	254,9	238,2	238,2	238,2	238,2	238,2
10000,0	10000,0	10000,0	10000,0	10000,0	10000,0	7000,0	7000,0	7000,0	7000,0	7000,0
3,1	3,2	3,2	3,3	3,3	3,4	3,4	3,5	3,5	3,6	3,6

5820,81	5904,30	5989,04	6075,05	6162,35	6250,96	6133,88	6222,31	6312,07	6403,18	6495,66
6893,61	6997,02	7101,97	7208,50	7316,63	7426,38	5276,44	5355,59	5435,92	5517,46	5600,22
1072,80	1092,72	1112,93	1133,45	1154,28	1175,41	-857,44	-866,72	-876,15	-885,72	-895,43

<b>ESCENARI 2.2</b>		PLANTACIÓ ANY 1	ANY 2	ANY 3	ANY 4	ANY 5	ANY 6	ANY 7	ANY 8	ANY 9
<b>DESPESES DIRECTES</b>	Pagament inicial	1606,0	0,0	0,0	0,0	0,0	0,0	0,0	0,0	0,0
	Retorn préstec	348,3	348,3	348,3	348,3	348,3	348,3	348,3	348,3	348,3
	Establiment de la plantació	4858,0	0,0	0,0	0,0	0,0	0,0	0,0	0,0	0,0
	Instal·lació degoteig	3000,0	0,0	0,0	0,0	0,0	0,0	0,0	0,0	0,0
	Dret de reg	3100,0	0,0	0,0	0,0	0,0	0,0	0,0	0,0	0,0
	Preparació del terreny	0,0	0,0	0,0	0,0	0,0	0,0	0,0	0,0	0,0
	Esporga	120,0	204,2	204,2	570,4	570,4	570,4	570,4	570,4	570,4
	Maneig del sòl	171,0	171,0	171,0	171,0	171,0	171,0	171,0	171,0	171,0
	Tractaments fitosanitaris	389,7	389,7	389,7	389,7	389,7	389,7	389,7	389,7	389,7
	Tractaments amb herbicides	190,1	190,1	190,1	190,1	190,1	190,1	190,1	190,1	190,1
	Fertilització	0,0	55,0	55,0	470,1	470,1	470,1	470,1	470,1	470,1
	Recol·lecció	0,0	0,0	325,0	400,0	500,0	500,0	500,0	500,0	500,0
	Transport	0,8	0,8	0,8	0,8	0,8	0,8	0,8	0,8	0,8
	Remuneració propietari	1827,3	1827,3	1827,3	1827,3	1827,3	1827,3	1827,3	1827,3	1827,3
	<b>Subtotal sense aigua</b>	15611,3	3186,4	3511,4	4367,8	4467,8	4467,8	4467,8	4467,8	4467,8
	<b>Subtotal sense aigua actualitzat</b>	15845,4	3282,7	3671,8	4635,8	4813,1	4885,3	4958,5	5032,9	5108,4
	Manteniment del reg	68,0	68,0	68,0	68,0	68,0	68,0	68,0	68,0	68,0
	Cost fix de l'aigua	113,5	113,5	113,5	113,5	113,5	113,5	113,5	113,5	113,5
	Cost variable de l'aigua	247,5	247,5	297,0	297,0	495,0	495,0	495,0	495,0	495,0
	Consum en m <sup>3</sup>	2500,0	2500,0	3000,0	3000,0	5000,0	5000,0	5000,0	5000,0	5000,0
<b>Cost aigua i manteniment</b>	429,0	429,0	478,5	478,5	676,5	676,5	676,5	676,5	676,5	
<b>Cost aigua i manteniment actualitzat</b>	435,5	442,0	500,4	507,9	728,8	739,7	750,8	762,1	773,5	
<b>DESPESES INDIRECTES</b>	Seguretat social, gestoria, assegurances	96,9	112,4	148,5	243,8	254,9	254,9	254,9	254,9	254,9
<b>INGRESSOS</b>	Producció en kg	0,0	0,0	6500,0	8000,0	10000,0	10000,0	10000,0	10000,0	10000,0
	Preu de venda actualitzat	2,7	2,8	2,8	2,9	2,9	3,0	3,0	3,0	3,1

<b>TOTAL COSTOS</b>	16377,8	3837,1	4320,8	5387,4	5796,8	5879,9	5964,3	6049,9	6136,8
<b>TOTAL INGRESSOS</b>	0,0	0,0	4037,4	5043,6	6399,1	6495,1	6592,5	6691,4	6791,7
<b>FLUX DE CAIXA</b>	-16377,8	-3837,1	-283,4	-343,9	602,3	615,2	628,2	641,5	654,9

ANY 10	ANY 11	ANY 12	ANY 13	ANY 14	ANY 15	ANY 16	ANY 17	ANY 18	ANY 19	ANY 20
0,0	0,0	0,0	0,0	0,0	0,0	0,0	0,0	0,0	0,0	0,0
348,3	0,0	0,0	0,0	0,0	0,0	0,0	0,0	0,0	0,0	0,0
0,0	0,0	0,0	0,0	0,0	0,0	0,0	0,0	0,0	0,0	0,0
0,0	0,0	0,0	0,0	0,0	0,0	0,0	0,0	0,0	0,0	0,0
0,0	0,0	0,0	0,0	0,0	0,0	0,0	0,0	0,0	0,0	0,0
0,0	0,0	0,0	0,0	0,0	0,0	0,0	0,0	0,0	0,0	0,0
570,4	570,4	570,4	570,4	570,4	570,4	570,4	570,4	570,4	570,4	570,4
171,0	171,0	171,0	171,0	171,0	171,0	171,0	171,0	171,0	171,0	171,0
389,7	389,7	389,7	389,7	389,7	389,7	389,7	389,7	389,7	389,7	389,7
190,1	190,1	190,1	190,1	190,1	190,1	190,1	190,1	190,1	190,1	190,1
470,1	470,1	470,1	470,1	470,1	470,1	470,1	470,1	470,1	470,1	470,1
500,0	500,0	500,0	500,0	500,0	500,0	350,0	350,0	350,0	350,0	350,0
0,8	0,8	0,8	0,8	0,8	0,8	0,8	0,8	0,8	0,8	0,8
1827,3	1827,3	1827,3	1827,3	1827,3	1827,3	1827,3	1827,3	1827,3	1827,3	1827,3
4467,8	4119,4	4119,4	4119,4	4119,4	4119,4	3969,4	3969,4	3969,4	3969,4	3969,4
5185,0	4852,5	4925,3	4999,2	5074,1	5150,3	5037,2	5112,7	5189,4	5267,3	5346,3
68,0	68,0	68,0	68,0	68,0	68,0	68,0	68,0	68,0	68,0	68,0
113,5	113,5	113,5	113,5	113,5	113,5	113,5	113,5	113,5	113,5	113,5
495,0	495,0	495,0	495,0	495,0	495,0	495,0	495,0	495,0	495,0	495,0
5000,0	5000,0	5000,0	5000,0	5000,0	5000,0	5000,0	5000,0	5000,0	5000,0	5000,0
676,5	676,5	676,5	676,5	676,5	676,5	676,5	676,5	676,5	676,5	676,5
785,1	796,9	808,9	821,0	833,3	845,8	858,5	871,4	884,5	897,7	911,2
254,9	254,9	254,9	254,9	254,9	254,9	238,2	238,2	238,2	238,2	238,2
10000,0	10000,0	10000,0	10000,0	10000,0	10000,0	7000,0	7000,0	7000,0	7000,0	7000,0
3,1	3,2	3,2	3,3	3,3	3,4	3,4	3,5	3,5	3,6	3,6

6225,1	5904,3	5989,0	6075,0	6162,4	6251,0	6133,9	6222,3	6312,1	6403,2	6495,7
6893,6	6997,0	7102,0	7208,5	7316,6	7426,4	5276,4	5355,6	5435,9	5517,5	5600,2
668,6	1092,7	1112,9	1133,5	1154,3	1175,4	-857,4	-866,7	-876,2	-885,7	-895,4

<b>ESCENARI 3.1</b>		PLANTACIÓ ANY 1	ANY 2	ANY 3	ANY 4	ANY 5	ANY 6	ANY 7	ANY 8	ANY 9
<b>DESPESES DIRECTES</b>	Adquisició terreny	18085,0	0,0	0,0	0,0	0,0	0,0	0,0	0,0	0,0
	Establiment de la plantació	4858,0	0,0	0,0	0,0	0,0	0,0	0,0	0,0	0,0
	Instal·lació degoteig	3000,0	0,0	0,0	0,0	0,0	0,0	0,0	0,0	0,0
	Dret de reg	3100,0	0,0	0,0	0,0	0,0	0,0	0,0	0,0	0,0
	Preparació del terreny	6000,0	0,0	0,0	0,0	0,0	0,0	0,0	0,0	0,0
	Esporga	120,0	204,2	204,2	570,4	570,4	570,4	570,4	570,4	570,4
	Maneig del sòl	171,0	171,0	171,0	171,0	171,0	171,0	171,0	171,0	171,0
	Tractaments fitosanitaris	389,7	389,7	389,7	389,7	389,7	389,7	389,7	389,7	389,7
	Tractaments amb herbicides	190,1	190,1	190,1	190,1	190,1	190,1	190,1	190,1	190,1
	Fertilització	0,0	55,0	55,0	470,1	470,1	470,1	470,1	470,1	470,1
	Recol·lecció	0,0	0,0	325,0	400,0	500,0	500,0	500,0	500,0	500,0
	Transport	0,8	0,8	0,8	0,8	0,8	0,8	0,8	0,8	0,8
	Remuneració propietari	1827,3	1827,3	1827,3	1827,3	1827,3	1827,3	1827,3	1827,3	1827,3
	<b>Subtotal sense aigua</b>	<b>37741,9</b>	<b>2838,1</b>	<b>3163,1</b>	<b>4019,4</b>	<b>4119,4</b>	<b>4119,4</b>	<b>4119,4</b>	<b>4119,4</b>	<b>4119,4</b>
	<b>Subtotal sense aigua actualitzat</b>	<b>38308,1</b>	<b>2923,9</b>	<b>3307,6</b>	<b>4266,1</b>	<b>4437,8</b>	<b>4504,4</b>	<b>4571,9</b>	<b>4640,5</b>	<b>4710,1</b>
	Manteniment del reg	68,0	68,0	68,0	68,0	68,0	68,0	68,0	68,0	68,0
	Cost fix de l'aigua	113,5	113,5	113,5	113,5	113,5	113,5	113,5	113,5	113,5
	Cost variable de l'aigua	247,5	247,5	297,0	297,0	495,0	495,0	495,0	495,0	495,0
	Consum en m <sup>3</sup>	2500,0	2500,0	3000,0	3000,0	5000,0	5000,0	5000,0	5000,0	5000,0
	<b>Cost aigua i manteniment</b>	<b>429,0</b>	<b>429,0</b>	<b>478,5</b>	<b>478,5</b>	<b>676,5</b>	<b>676,5</b>	<b>676,5</b>	<b>676,5</b>	<b>676,5</b>
<b>Cost aigua i manteniment actualitzat</b>	<b>435,5</b>	<b>442,0</b>	<b>500,4</b>	<b>507,9</b>	<b>728,8</b>	<b>739,7</b>	<b>750,8</b>	<b>762,1</b>	<b>773,5</b>	
<b>DESPESES INDIRECTES</b>	Seguretat social, gestoria, assegurances	764,1	112,4	148,5	243,8	254,9	254,9	254,9	254,9	254,9
<b>INGRESSOS</b>	Producció en kg	0,0	0,0	6500,0	8000,0	10000,0	10000,0	10000,0	10000,0	10000,0
	Preu de venda actualitzat	2,7	2,8	2,8	2,9	2,9	3,0	3,0	3,0	3,1
<b>TOTAL COSTOS</b>		39507,7	3478,3	3956,5	5017,7	5421,5	5499,0	5577,7	5657,5	5738,6
<b>TOTAL INGRESSOS</b>		0,0	0,0	4037,4	5043,6	6399,1	6495,1	6592,5	6691,4	6791,7
<b>FLUX DE CAIXA</b>		-39507,7	-3478,3	80,8	25,8	977,6	996,0	1014,8	1033,9	1053,2

ANY 10	ANY 11	ANY 12	ANY 13	ANY 14	ANY 15	ANY 16	ANY 17	ANY 18	ANY 19	ANY 20
0,0	0,0	0,0	0,0	0,0	0,0	0,0	0,0	0,0	0,0	0,0
0,0	0,0	0,0	0,0	0,0	0,0	0,0	0,0	0,0	0,0	0,0
0,0	0,0	0,0	0,0	0,0	0,0	0,0	0,0	0,0	0,0	0,0
0,0	0,0	0,0	0,0	0,0	0,0	0,0	0,0	0,0	0,0	0,0
0,0	0,0	0,0	0,0	0,0	0,0	0,0	0,0	0,0	0,0	0,0
570,4	570,4	570,4	570,4	570,4	570,4	570,4	570,4	570,4	570,4	570,4
171,0	171,0	171,0	171,0	171,0	171,0	171,0	171,0	171,0	171,0	171,0
389,7	389,7	389,7	389,7	389,7	389,7	389,7	389,7	389,7	389,7	389,7
190,1	190,1	190,1	190,1	190,1	190,1	190,1	190,1	190,1	190,1	190,1
470,1	470,1	470,1	470,1	470,1	470,1	470,1	470,1	470,1	470,1	470,1
500,0	500,0	500,0	500,0	500,0	500,0	350,0	350,0	350,0	350,0	350,0
0,8	0,8	0,8	0,8	0,8	0,8	0,8	0,8	0,8	0,8	0,8
1827,3	1827,3	1827,3	1827,3	1827,3	1827,3	1827,3	1827,3	1827,3	1827,3	1827,3
4119,4	4119,4	4119,4	4119,4	4119,4	4119,4	3969,4	3969,4	3969,4	3969,4	3969,4
4780,8	4852,5	4925,3	4999,2	5074,1	5150,3	5037,2	5112,7	5189,4	5267,3	5346,3
68,0	68,0	68,0	68,0	68,0	68,0	68,0	68,0	68,0	68,0	68,0
113,5	113,5	113,5	113,5	113,5	113,5	113,5	113,5	113,5	113,5	113,5
495,0	495,0	495,0	495,0	495,0	495,0	495,0	495,0	495,0	495,0	495,0
5000,0	5000,0	5000,0	5000,0	5000,0	5000,0	5000,0	5000,0	5000,0	5000,0	5000,0
676,5	676,5	676,5	676,5	676,5	676,5	676,5	676,5	676,5	676,5	676,5
785,1	796,9	808,9	821,0	833,3	845,8	858,5	871,4	884,5	897,7	911,2
254,9	254,9	254,9	254,9	254,9	254,9	238,2	238,2	238,2	238,2	238,2
10000,0	10000,0	10000,0	10000,0	10000,0	10000,0	7000,0	7000,0	7000,0	7000,0	7000,0
3,1	3,2	3,2	3,3	3,3	3,4	3,4	3,5	3,5	3,6	3,6

5820,8	5904,3	5989,0	6075,0	6162,4	6251,0	6133,9	6222,3	6312,1	6403,2	6495,7
6893,6	6997,0	7102,0	7208,5	7316,6	7426,4	5276,4	5355,6	5435,9	5517,5	5600,2
1072,8	1092,7	1112,9	1133,5	1154,3	1175,4	-857,4	-866,7	-876,2	-885,7	-895,4

**ESCENARI 3.2**

		PLANTACIÓ ANY 1	ANY 2	ANY 3	ANY 4	ANY 5	ANY 6	ANY 7	ANY 8	ANY 9
<b>DESPESES DIRECTES</b>	Pagament inicial	8085,0	0,0	0,0	0,0	0,0	0,0	0,0	0,0	0,0
	Adquisició terreny	1393,3	1393,3	1393,3	1393,3	1393,3	1393,3	1393,3	1393,3	1393,3
	Establiment de la plantació	4858,0	0,0	0,0	0,0	0,0	0,0	0,0	0,0	0,0
	Instal·lació degoteig	3000,0	0,0	0,0	0,0	0,0	0,0	0,0	0,0	0,0
	Dret de reg	3100,0	0,0	0,0	0,0	0,0	0,0	0,0	0,0	0,0
	Preparació del terreny	6000,0	0,0	0,0	0,0	0,0	0,0	0,0	0,0	0,0
	Esporga	120,0	204,2	204,2	570,4	570,4	570,4	570,4	570,4	570,4
	Maneig del sòl	171,0	171,0	171,0	171,0	171,0	171,0	171,0	171,0	171,0
	Tractaments fitosanitaris	389,7	389,7	389,7	389,7	389,7	389,7	389,7	389,7	389,7
	Tractaments amb herbicides	190,1	190,1	190,1	190,1	190,1	190,1	190,1	190,1	190,1
	Fertilització	0,0	55,0	55,0	470,1	470,1	470,1	470,1	470,1	470,1
	Recol·lecció	0,0	0,0	325,0	400,0	500,0	500,0	500,0	500,0	500,0
	Transport	0,8	0,8	0,8	0,8	0,8	0,8	0,8	0,8	0,8
	Remuneració propietari	1827,3	1827,3	1827,3	1827,3	1827,3	1827,3	1827,3	1827,3	1827,3
	<b>Subtotal sense aigua</b>	<b>29135,2</b>	<b>4231,4</b>	<b>4556,4</b>	<b>5412,7</b>	<b>5512,7</b>	<b>5512,7</b>	<b>5512,7</b>	<b>5512,7</b>	<b>5512,7</b>
	<b>Subtotal sense aigua actualitzat</b>	<b>29572,3</b>	<b>4359,3</b>	<b>4764,5</b>	<b>5744,9</b>	<b>5938,8</b>	<b>6027,9</b>	<b>6118,3</b>	<b>6210,1</b>	<b>6303,2</b>
	Manteniment del reg	68,0	68,0	68,0	68,0	68,0	68,0	68,0	68,0	68,0
	Cost fix de l'aigua	113,5	113,5	113,5	113,5	113,5	113,5	113,5	113,5	113,5
	Cost variable de l'aigua	247,5	247,5	297,0	297,0	495,0	495,0	495,0	495,0	495,0
	Consum en m <sup>3</sup>	2500,0	2500,0	3000,0	3000,0	5000,0	5000,0	5000,0	5000,0	5000,0
<b>Cost aigua i manteniment</b>	<b>429,0</b>	<b>429,0</b>	<b>478,5</b>	<b>478,5</b>	<b>676,5</b>	<b>676,5</b>	<b>676,5</b>	<b>676,5</b>	<b>676,5</b>	
<b>Cost aigua i manteniment actualitzat</b>	<b>435,5</b>	<b>442,0</b>	<b>500,4</b>	<b>507,9</b>	<b>728,8</b>	<b>739,7</b>	<b>750,8</b>	<b>762,1</b>	<b>773,5</b>	
<b>DESPESES INDIRECTES</b>	Seguretat social, gestoria, assegurances	764,1	112,4	148,5	243,8	254,9	254,9	254,9	254,9	254,9
<b>INGRESSOS</b>	Producció en kg	0,0	0,0	6500,0	8000,0	10000,0	10000,0	10000,0	10000,0	10000,0
	Preu de venda actualitzat	2,7	2,8	2,8	2,9	2,9	3,0	3,0	3,0	3,1

<b>TOTAL COSTOS</b>	30771,9	4913,7	5413,5	6496,5	6922,5	7022,5	7124,0	7227,1	7331,6
<b>TOTAL INGRESSOS</b>	0,0	0,0	4037,4	5043,6	6399,1	6495,1	6592,5	6691,4	6791,7
<b>FLUX DE CAIXA</b>	-30771,9	-4913,7	-1376,1	-1452,9	-523,4	-527,5	-531,5	-535,7	-539,9

ANY 10	ANY 11	ANY 12	ANY 13	ANY 14	ANY 15	ANY 16	ANY 17	ANY 18	ANY 19	ANY 20
0,0	0,0	0,0	0,0	0,0	0,0	0,0	0,0	0,0	0,0	0,0
1393,3	0,0	0,0	0,0	0,0	0,0	0,0	0,0	0,0	0,0	0,0
0,0	0,0	0,0	0,0	0,0	0,0	0,0	0,0	0,0	0,0	0,0
0,0	0,0	0,0	0,0	0,0	0,0	0,0	0,0	0,0	0,0	0,0
0,0	0,0	0,0	0,0	0,0	0,0	0,0	0,0	0,0	0,0	0,0
0,0	0,0	0,0	0,0	0,0	0,0	0,0	0,0	0,0	0,0	0,0
570,4	570,4	570,4	570,4	570,4	570,4	570,4	570,4	570,4	570,4	570,4
171,0	171,0	171,0	171,0	171,0	171,0	171,0	171,0	171,0	171,0	171,0
389,7	389,7	389,7	389,7	389,7	389,7	389,7	389,7	389,7	389,7	389,7
190,1	190,1	190,1	190,1	190,1	190,1	190,1	190,1	190,1	190,1	190,1
470,1	470,1	470,1	470,1	470,1	470,1	470,1	470,1	470,1	470,1	470,1
500,0	500,0	500,0	500,0	500,0	500,0	350,0	350,0	350,0	350,0	350,0
0,8	0,8	0,8	0,8	0,8	0,8	0,8	0,8	0,8	0,8	0,8
1827,3	1827,3	1827,3	1827,3	1827,3	1827,3	1827,3	1827,3	1827,3	1827,3	1827,3
5512,7	4119,4	4119,4	4119,4	4119,4	4119,4	3969,4	3969,4	3969,4	3969,4	3969,4
6397,8	4852,5	4925,3	4999,2	5074,1	5150,3	5037,2	5112,7	5189,4	5267,3	5346,3
68,0	68,0	68,0	68,0	68,0	68,0	68,0	68,0	68,0	68,0	68,0
113,5	113,5	113,5	113,5	113,5	113,5	113,5	113,5	113,5	113,5	113,5
495,0	495,0	495,0	495,0	495,0	495,0	495,0	495,0	495,0	495,0	495,0
5000,0	5000,0	5000,0	5000,0	5000,0	5000,0	5000,0	5000,0	5000,0	5000,0	5000,0
676,5	676,5	676,5	676,5	676,5	676,5	676,5	676,5	676,5	676,5	676,5
785,1	796,9	808,9	821,0	833,3	845,8	858,5	871,4	884,5	897,7	911,2
254,9	254,9	254,9	254,9	254,9	254,9	238,2	238,2	238,2	238,2	238,2
10000,0	10000,0	10000,0	10000,0	10000,0	10000,0	7000,0	7000,0	7000,0	7000,0	7000,0
3,1	3,2	3,2	3,3	3,3	3,4	3,4	3,5	3,5	3,6	3,6

7437,8	5904,3	5989,0	6075,0	6162,4	6251,0	6133,9	6222,3	6312,1	6403,2	6495,7
6893,6	6997,0	7102,0	7208,5	7316,6	7426,4	5276,4	5355,6	5435,9	5517,5	5600,2
-544,2	1092,7	1112,9	1133,5	1154,3	1175,4	-857,4	-866,7	-876,2	-885,7	-895,4



		ESCENARI 4	PLANTACIÓ ANY 1	ANY 2	ANY 3	ANY 4	ANY 5	ANY 6	ANY 7	ANY 8	ANY 9
<b>TRADICIONAL EN SECÀ</b>	<b>DESPESES DIRECTES</b>	Establiment de la plantació	315,5	0,0	0,0	0,0	0,0	0,0	0,0	0,0	0,0
		Preparació del terreny	0,0	0,0	0,0	0,0	0,0	0,0	0,0	0,0	0,0
		Esporga	183,1	183,1	183,1	183,1	183,1	183,1	183,1	183,1	183,1
		Maneig del sòl	171,0	171,0	171,0	171,0	171,0	171,0	171,0	171,0	171,0
		Tractaments fitosanitaris	160,0	160,0	160,0	160,0	160,0	160,0	160,0	160,0	160,0
		Tractaments amb herbicides	120,0	120,0	120,0	120,0	120,0	120,0	120,0	120,0	120,0
		Fertilització	90,6	90,6	90,6	90,6	90,6	90,6	90,6	90,6	90,6
		Recol·lecció	144,0	144,0	144,0	192,0	192,0	240,0	240,0	240,0	240,0
		Remuneració propietari	1827,3	1827,3	1827,3	1827,3	1827,3	1827,3	1827,3	1827,3	1827,3
		Transport	0,8	0,8	0,8	0,8	0,8	0,8	0,8	0,8	0,8
		<b>Subtotal</b>	3012,4	2696,9	2696,9	2744,9	2744,9	2792,9	2792,9	2792,9	2792,9
		<b>Subtotal actualitzat</b>	3057,6	2778,4	2820,0	2913,3	2957,0	3053,8	3099,6	3146,1	3193,3
<b>DESPESES INDIRECTES</b>	Seguretat social, gestoria, assegurances	96,6	96,6	96,6	101,9	101,9	107,3	107,3	107,3	107,3	
<b>INGRESSOS</b>	<i>Producció en kg</i>	1200,0	1200,0	1200,0	1600,0	1600,0	2000,0	2000,0	2000,0	2000,0	
	<i>Preu de venda actualitzat</i>	2,7	2,8	2,8	2,9	2,9	3,0	3,0	3,0	3,1	

<b>TOTAL COSTOS</b>	3154,2	2875,0	2916,6	3015,2	3058,9	3161,1	3206,9	3253,4	3300,6
<b>TOTAL INGRESSOS</b>	723,5	734,3	745,4	1008,7	1023,9	1299,0	1318,5	1338,3	1358,3
<b>FLUX DE CAIXA</b>	-2430,7	-2140,6	-2171,3	-2006,5	-2035,1	-1862,1	-1888,4	-1915,1	-1942,3

<b>VARIACIÓ COSTOS</b>	11240,0	603,3	1039,9	2002,5	2362,6	2337,9	2370,8	2404,1	2438,0
<b>VARIACIÓ INGRESSOS</b>	-723,5	-734,3	3292,0	4034,9	5375,2	5196,0	5274,0	5353,1	5433,4
<b>VARIACIÓ FLUX DE CAIXA</b>	-11963,5	-1337,7	2252,1	2032,4	3012,6	2858,1	2903,2	2949,0	2995,4

ANY 10	ANY 11	ANY 12	ANY 13	ANY 14	ANY 15	ANY 16	ANY 17	ANY 18	ANY 19	ANY 20
0,0	0,0	0,0	0,0	0,0	0,0	0,0	0,0	0,0	0,0	0,0
0,0	0,0	0,0	0,0	0,0	0,0	0,0	0,0	0,0	0,0	0,0
183,1	183,1	183,1	183,1	183,1	183,1	183,1	183,1	183,1	183,1	183,1
171,0	171,0	171,0	171,0	171,0	171,0	171,0	171,0	171,0	171,0	171,0
160,0	160,0	160,0	160,0	160,0	160,0	160,0	160,0	160,0	160,0	160,0
120,0	120,0	120,0	120,0	120,0	120,0	120,0	120,0	120,0	120,0	120,0
90,6	90,6	90,6	90,6	90,6	90,6	90,6	90,6	90,6	90,6	90,6
240,0	240,0	240,0	240,0	240,0	240,0	240,0	240,0	240,0	240,0	240,0
1827,3	1827,3	1827,3	1827,3	1827,3	1827,3	1827,3	1827,3	1827,3	1827,3	1827,3
0,8	0,8	0,8	0,8	0,8	0,8	0,8	0,8	0,8	0,8	0,8
2792,9	2792,9	2792,9	2792,9	2792,9	2792,9	2792,9	2792,9	2792,9	2792,9	2792,9
3241,2	3289,8	3339,2	3389,3	3440,1	3491,7	3544,1	3597,3	3651,2	3706,0	3761,6
107,3	107,3	107,3	107,3	107,3	107,3	107,3	107,3	107,3	107,3	107,3
2000,0	2000,0	2000,0	2000,0	2000,0	2000,0	2000,0	2000,0	2000,0	2000,0	2000,0
3,1	3,2	3,2	3,3	3,3	3,4	3,4	3,5	3,5	3,6	3,6

3348,5	3397,1	3446,5	3496,6	3547,4	3599,0	3651,4	3704,5	3758,5	3813,3	3868,8
1378,7	1399,4	1420,4	1441,7	1463,3	1485,3	1507,6	1530,2	1553,1	1576,4	1600,1
-1969,8	-1997,7	-2026,1	-2054,9	-2084,1	-2113,7	-2143,8	-2174,4	-2205,4	-2236,8	-2268,8

**Annex IV: Fluxos de caixa en els diversos escenaris plantejats en l'ordi**

<b>ESCENARI 1</b>		ANY 1	ANY 2	ANY 3	ANY 4	ANY 5	ANY 6	ANY 7	ANY 8
<b>DESPESES DIRECTES</b>	Sembra directa i llavors	254,0	254,0	254,0	254,0	254,0	254,0	254,0	254,0
	Instal·lació aspersió	3500,0	0,0	0,0	0,0	0,0	0,0	0,0	0,0
	Dret de reg	3100,0	0,0	0,0	0,0	0,0	0,0	0,0	0,0
	Preparació del terreny	0,0	0,0	0,0	0,0	0,0	0,0	0,0	0,0
	Tractaments fitosanitaris	14,0	14,0	14,0	14,0	14,0	14,0	14,0	14,0
	Tractaments amb herbicides	42,0	42,0	42,0	42,0	42,0	42,0	42,0	42,0
	Fertilització	182,0	182,0	182,0	182,0	182,0	182,0	182,0	182,0
	Recol·lecció	65,0	65,0	65,0	65,0	65,0	65,0	65,0	65,0
	Empacar	30,0	30,0	30,0	30,0	30,0	30,0	30,0	30,0
	Transport	0,8	0,8	0,8	0,8	0,8	0,8	0,8	0,8
	Remuneració propietari	1827,3	1827,3	1827,3	1827,3	1827,3	1827,3	1827,3	1827,3
	<b>Subtotal sense aigua</b>	9015,1	2415,1	2415,1	2415,1	2415,1	2415,1	2415,1	2415,1
	<b>Subtotal sense aigua actualitzat</b>	9150,4	2488,1	2525,5	2563,3	2601,8	2640,8	2680,4	2720,6
	Manteniment del reg	68,0	68,0	68,0	68,0	68,0	68,0	68,0	68,0
	Cost fix de l'aigua	113,5	113,5	113,5	113,5	113,5	113,5	113,5	113,5
	Cost variable de l'aigua	173,3	173,3	173,3	173,3	173,3	173,3	173,3	173,3
	Consum en m <sup>3</sup>	1750,0	1750,0	1750,0	1750,0	1750,0	1750,0	1750,0	1750,0
	<b>Cost aigua i manteniment</b>	354,8	354,8	354,8	354,8	354,8	354,8	354,8	354,8
	<b>Cost aigua i manteniment actualitzat</b>	360,1	365,5	371,0	376,6	382,2	387,9	393,8	399,7
<b>DESPESES INDIRECTES</b>	Seguretat social, gestoria, assegurances	38,9	38,9	38,9	38,9	38,9	38,9	38,9	38,9
<b>INGRESSOS</b>	Producció gra en kg	6000,0	6000,0	6000,0	6000,0	6000,0	6000,0	6000,0	6000,0
	Producció palla en kg	5000,0	5000,0	5000,0	5000,0	5000,0	5000,0	5000,0	5000,0
	Preu de venda actualitzat de gra	0,2	0,2	0,2	0,2	0,2	0,2	0,2	0,2
	Preu de venda actualitzat de palla	0,0	0,0	0,0	0,0	0,0	0,0	0,0	0,0
<b>TOTAL COSTOS</b>	9549,4	2892,6	2935,4	2978,8	3022,9	3067,7	3113,1	3159,2	
<b>TOTAL INGRESSOS</b>	1093,2	1109,6	1126,2	1143,1	1160,2	1177,6	1195,3	1213,2	
<b>FLUX DE CAIXA</b>	-8456,2	-1783,0	-1809,2	-1835,7	-1862,7	-1890,0	-1917,8	-1946,0	

ANY 9	ANY 10	ANY 11	ANY 12	ANY 13	ANY 14	ANY 15	ANY 16	ANY 17	ANY 18	ANY 19	ANY 20
254,0	254,0	254,0	254,0	254,0	254,0	254,0	254,0	254,0	254,0	254,0	254,0
0,0	0,0	0,0	0,0	0,0	0,0	0,0	0,0	0,0	0,0	0,0	0,0
0,0	0,0	0,0	0,0	0,0	0,0	0,0	0,0	0,0	0,0	0,0	0,0
0,0	0,0	0,0	0,0	0,0	0,0	0,0	0,0	0,0	0,0	0,0	0,0
14,0	14,0	14,0	14,0	14,0	14,0	14,0	14,0	14,0	14,0	14,0	14,0
42,0	42,0	42,0	42,0	42,0	42,0	42,0	42,0	42,0	42,0	42,0	42,0
182,0	182,0	182,0	182,0	182,0	182,0	182,0	182,0	182,0	182,0	182,0	182,0
65,0	65,0	65,0	65,0	65,0	65,0	65,0	65,0	65,0	65,0	65,0	65,0
30,0	30,0	30,0	30,0	30,0	30,0	30,0	30,0	30,0	30,0	30,0	30,0
0,8	0,8	0,8	0,8	0,8	0,8	0,8	0,8	0,8	0,8	0,8	0,8
1827,3	1827,3	1827,3	1827,3	1827,3	1827,3	1827,3	1827,3	1827,3	1827,3	1827,3	1827,3
2415,1	2415,1	2415,1	2415,1	2415,1	2415,1	2415,1	2415,1	2415,1	2415,1	2415,1	2415,1
2761,4	2802,9	2844,9	2887,6	2930,9	2974,9	3019,5	3064,8	3110,7	3157,4	3204,8	3252,8
68,0	68,0	68,0	68,0	68,0	68,0	68,0	68,0	68,0	68,0	68,0	68,0
113,5	113,5	113,5	113,5	113,5	113,5	113,5	113,5	113,5	113,5	113,5	113,5
173,3	173,3	173,3	173,3	173,3	173,3	173,3	173,3	173,3	173,3	173,3	173,3
1750,0	1750,0	1750,0	1750,0	1750,0	1750,0	1750,0	1750,0	1750,0	1750,0	1750,0	1750,0
354,8	354,8	354,8	354,8	354,8	354,8	354,8	354,8	354,8	354,8	354,8	354,8
405,7	411,7	417,9	424,2	430,5	437,0	443,6	450,2	457,0	463,8	470,8	477,8
38,9	38,9	38,9	38,9	38,9	38,9	38,9	38,9	38,9	38,9	38,9	38,9
6000,0	6000,0	6000,0	6000,0	6000,0	6000,0	6000,0	6000,0	6000,0	6000,0	6000,0	6000,0
5000,0	5000,0	5000,0	5000,0	5000,0	5000,0	5000,0	5000,0	5000,0	5000,0	5000,0	5000,0
0,2	0,2	0,2	0,2	0,2	0,2	0,2	0,2	0,2	0,2	0,2	0,2
0,0	0,0	0,0	0,0	0,0	0,0	0,0	0,0	0,0	0,0	0,0	0,0

3206,0	3253,5	3301,7	3350,7	3400,4	3450,8	3502,0	3553,9	3606,6	3660,1	3714,5	3769,6
1231,4	1249,9	1268,7	1287,7	1307,0	1326,6	1346,5	1366,7	1387,2	1408,0	1429,1	1450,6
-1974,6	-2003,6	-2033,1	-2063,0	-2093,4	-2124,2	-2155,5	-2187,2	-2219,4	-2252,1	-2285,3	-2319,0

<b>ESCENARI 2.1</b>		ANY 1	ANY 2	ANY 3	ANY 4	ANY 5	ANY 6	ANY 7	ANY 8
<b>DESPESES DIRECTES</b>	Adquisició del terreny	4106,0	0,0	0,0	0,0	0,0	0,0	0,0	0,0
	Sembra directa i llavors	254,0	254,0	254,0	254,0	254,0	254,0	254,0	254,0
	Instal·lació aspersió	3500,0	0,0	0,0	0,0	0,0	0,0	0,0	0,0
	Dret de reg	3100,0	0,0	0,0	0,0	0,0	0,0	0,0	0,0
	Preparació del terreny	0,0	0,0	0,0	0,0	0,0	0,0	0,0	0,0
	Tractaments fitosanitaris	14,0	14,0	14,0	14,0	14,0	14,0	14,0	14,0
	Tractaments amb herbicides	42,0	42,0	42,0	42,0	42,0	42,0	42,0	42,0
	Fertilització	182,0	182,0	182,0	182,0	182,0	182,0	182,0	182,0
	Recol·lecció	65,0	65,0	65,0	65,0	65,0	65,0	65,0	65,0
	Empacar	30,0	30,0	30,0	30,0	30,0	30,0	30,0	30,0
	Transport	0,8	0,8	0,8	0,8	0,8	0,8	0,8	0,8
	Remuneració propietari	1827,3	1827,3	1827,3	1827,3	1827,3	1827,3	1827,3	1827,3
	<b>Subtotal sense aigua</b>	13121,1	2415,1	2415,1	2415,1	2415,1	2415,1	2415,1	2415,1
	<b>Subtotal sense aigua actualitzat</b>	13318,0	2488,1	2525,5	2563,3	2601,8	2640,8	2680,4	2720,6
	Manteniment del reg	68,0	68,0	68,0	68,0	68,0	68,0	68,0	68,0
	Cost fix de l'aigua	113,5	113,5	113,5	113,5	113,5	113,5	113,5	113,5
	Cost variable de l'aigua	173,3	173,3	173,3	173,3	173,3	173,3	173,3	173,3
	<i>Consum en m<sup>3</sup></i>	<i>1750,0</i>	<i>1750,0</i>	<i>1750,0</i>	<i>1750,0</i>	<i>1750,0</i>	<i>1750,0</i>	<i>1750,0</i>	<i>1750,0</i>
	<b>Cost aigua i manteniment</b>	354,8	354,8	354,8	354,8	354,8	354,8	354,8	354,8
<b>Cost aigua i manteniment actualitzat</b>	360,1	365,5	371,0	376,6	382,2	387,9	393,8	399,7	
<b>DESPESES INDIRECTES</b>	Seguretat social, gestoria, assegurances	38,9	38,9	38,9	38,9	38,9	38,9	38,9	38,9
<b>INGRESSOS</b>	<i>Producció gra en kg</i>	<i>6000,0</i>	<i>6000,0</i>	<i>6000,0</i>	<i>6000,0</i>	<i>6000,0</i>	<i>6000,0</i>	<i>6000,0</i>	<i>6000,0</i>
	<i>Producció palla en kg</i>	<i>5000,0</i>	<i>5000,0</i>	<i>5000,0</i>	<i>5000,0</i>	<i>5000,0</i>	<i>5000,0</i>	<i>5000,0</i>	<i>5000,0</i>
	<i>Preu de venda actualitzat de gra</i>	<i>0,2</i>	<i>0,2</i>	<i>0,2</i>	<i>0,2</i>	<i>0,2</i>	<i>0,2</i>	<i>0,2</i>	<i>0,2</i>
	<i>Preu de venda actualitzat de palla</i>	<i>0,0</i>	<i>0,0</i>	<i>0,0</i>	<i>0,0</i>	<i>0,0</i>	<i>0,0</i>	<i>0,0</i>	<i>0,0</i>
<b>TOTAL COSTOS</b>	13717,0	2892,6	2935,4	2978,8	3022,9	3067,7	3113,1	3159,2	
<b>TOTAL INGRESSOS</b>	1093,2	1109,6	1126,2	1143,1	1160,2	1177,6	1195,3	1213,2	
<b>FLUX DE CAIXA</b>	-12623,8	-1783,0	-1809,2	-1835,7	-1862,7	-1890,0	-1917,8	-1946,0	

ANY 9	ANY 10	ANY 11	ANY 12	ANY 13	ANY 14	ANY 15	ANY 16	ANY 17	ANY 18	ANY 19	ANY 20
0,0	0,0	0,0	0,0	0,0	0,0	0,0	0,0	0,0	0,0	0,0	0,0
254,0	254,0	254,0	254,0	254,0	254,0	254,0	254,0	254,0	254,0	254,0	254,0
0,0	0,0	0,0	0,0	0,0	0,0	0,0	0,0	0,0	0,0	0,0	0,0
0,0	0,0	0,0	0,0	0,0	0,0	0,0	0,0	0,0	0,0	0,0	0,0
0,0	0,0	0,0	0,0	0,0	0,0	0,0	0,0	0,0	0,0	0,0	0,0
14,0	14,0	14,0	14,0	14,0	14,0	14,0	14,0	14,0	14,0	14,0	14,0
42,0	42,0	42,0	42,0	42,0	42,0	42,0	42,0	42,0	42,0	42,0	42,0
182,0	182,0	182,0	182,0	182,0	182,0	182,0	182,0	182,0	182,0	182,0	182,0
65,0	65,0	65,0	65,0	65,0	65,0	65,0	65,0	65,0	65,0	65,0	65,0
30,0	30,0	30,0	30,0	30,0	30,0	30,0	30,0	30,0	30,0	30,0	30,0
0,8	0,8	0,8	0,8	0,8	0,8	0,8	0,8	0,8	0,8	0,8	0,8
1827,3	1827,3	1827,3	1827,3	1827,3	1827,3	1827,3	1827,3	1827,3	1827,3	1827,3	1827,3
2415,1	2415,1	2415,1	2415,1	2415,1	2415,1	2415,1	2415,1	2415,1	2415,1	2415,1	2415,1
2761,4	2802,9	2844,9	2887,6	2930,9	2974,9	3019,5	3064,8	3110,7	3157,4	3204,8	3252,8
68,0	68,0	68,0	68,0	68,0	68,0	68,0	68,0	68,0	68,0	68,0	68,0
113,5	113,5	113,5	113,5	113,5	113,5	113,5	113,5	113,5	113,5	113,5	113,5
173,3	173,3	173,3	173,3	173,3	173,3	173,3	173,3	173,3	173,3	173,3	173,3
1750,0	1750,0	1750,0	1750,0	1750,0	1750,0	1750,0	1750,0	1750,0	1750,0	1750,0	1750,0
354,8	354,8	354,8	354,8	354,8	354,8	354,8	354,8	354,8	354,8	354,8	354,8
405,7	411,7	417,9	424,2	430,5	437,0	443,6	450,2	457,0	463,8	470,8	477,8
38,9	38,9	38,9	38,9	38,9	38,9	38,9	38,9	38,9	38,9	38,9	38,9
6000,0	6000,0	6000,0	6000,0	6000,0	6000,0	6000,0	6000,0	6000,0	6000,0	6000,0	6000,0
5000,0	5000,0	5000,0	5000,0	5000,0	5000,0	5000,0	5000,0	5000,0	5000,0	5000,0	5000,0
0,2	0,2	0,2	0,2	0,2	0,2	0,2	0,2	0,2	0,2	0,2	0,2
0,0	0,0	0,0	0,0	0,0	0,0	0,0	0,0	0,0	0,0	0,0	0,0

3206,0	3253,5	3301,7	3350,7	3400,4	3450,8	3502,0	3553,9	3606,6	3660,1	3714,5	3769,6
1231,4	1249,9	1268,7	1287,7	1307,0	1326,6	1346,5	1366,7	1387,2	1408,0	1429,1	1450,6
-1974,6	-2003,6	-2033,1	-2063,0	-2093,4	-2124,2	-2155,5	-2187,2	-2219,4	-2252,1	-2285,3	-2319,0

**ESCENARI 2.2**

		ANY 1	ANY 2	ANY 3	ANY 4	ANY 5	ANY 6	ANY 7	ANY 8
<b>DESPESES DIRECTES</b>	Pagament inicial	1606,0	0,0	0,0	0,0	0,0	0,0	0,0	0,0
	Retorn préstec	348,3	348,3	348,3	348,3	348,3	348,3	348,3	348,3
	Sembra directa i llavors	254,0	254,0	254,0	254,0	254,0	254,0	254,0	254,0
	Instal·lació aspersió	3500,0	0,0	0,0	0,0	0,0	0,0	0,0	0,0
	Dret de reg	3100,0	0,0	0,0	0,0	0,0	0,0	0,0	0,0
	Preparació del terreny	0,0	0,0	0,0	0,0	0,0	0,0	0,0	0,0
	Tractaments fitosanitaris	14,0	14,0	14,0	14,0	14,0	14,0	14,0	14,0
	Tractaments amb herbicides	42,0	42,0	42,0	42,0	42,0	42,0	42,0	42,0
	Fertilització	182,0	182,0	182,0	182,0	182,0	182,0	182,0	182,0
	Recol·lecció	65,0	65,0	65,0	65,0	65,0	65,0	65,0	65,0
	Empacar	30,0	30,0	30,0	30,0	30,0	30,0	30,0	30,0
	Transport	0,8	0,8	0,8	0,8	0,8	0,8	0,8	0,8
	Remuneració propietari	1827,3	1827,3	1827,3	1827,3	1827,3	1827,3	1827,3	1827,3
	<b>Subtotal sense aigua</b>	10969,5	2763,5	2763,5	2763,5	2763,5	2763,5	2763,5	2763,5
	<b>Subtotal sense aigua actualitzat</b>	11134,0	2847,0	2889,7	2933,0	2977,0	3021,7	3067,0	3113,0
	Manteniment del reg	68,0	68,0	68,0	68,0	68,0	68,0	68,0	68,0
	Cost fix de l'aigua	113,5	113,5	113,5	113,5	113,5	113,5	113,5	113,5
	Cost variable de l'aigua	173,3	173,3	173,3	173,3	173,3	173,3	173,3	173,3
	Consum en m <sup>3</sup>	1750,0	1750,0	1750,0	1750,0	1750,0	1750,0	1750,0	1750,0
	<b>Cost aigua i manteniment</b>	354,8	354,8	354,8	354,8	354,8	354,8	354,8	354,8
<b>Cost aigua i manteniment actualitzat</b>	360,1	365,5	371,0	376,6	382,2	387,9	393,8	399,7	
<b>DESPESES INDIRECTES</b>	Seguretat social, gestoria, assegurances	38,9	38,9	38,9	38,9	38,9	38,9	38,9	38,9
<b>INGRESSOS</b>	Producció gra en kg	6000,0	6000,0	6000,0	6000,0	6000,0	6000,0	6000,0	6000,0
	Producció palla en kg	5000,0	5000,0	5000,0	5000,0	5000,0	5000,0	5000,0	5000,0
	Preu de venda actualitzat de gra	0,2	0,2	0,2	0,2	0,2	0,2	0,2	0,2
	Preu de venda actualitzat de palla	0,0	0,0	0,0	0,0	0,0	0,0	0,0	0,0

<b>TOTAL COSTOS</b>	11533,0	3251,4	3299,6	3348,5	3398,2	3448,5	3499,7	3551,6
<b>TOTAL INGRESSOS</b>	1093,2	1109,6	1126,2	1143,1	1160,2	1177,6	1195,3	1213,2
<b>FLUX DE CAIXA</b>	-10439,9	-2141,9	-2173,4	-2205,4	-2237,9	-2270,9	-2304,4	-2338,4



ANY 9	ANY 10	ANY 11	ANY 12	ANY 13	ANY 14	ANY 15	ANY 16	ANY 17	ANY 18	ANY 19	ANY 20
0,0	0,0	0,0	0,0	0,0	0,0	0,0	0,0	0,0	0,0	0,0	0,0
348,3	348,3	0,0	0,0	0,0	0,0	0,0	0,0	0,0	0,0	0,0	0,0
254,0	254,0	254,0	254,0	254,0	254,0	254,0	254,0	254,0	254,0	254,0	254,0
0,0	0,0	0,0	0,0	0,0	0,0	0,0	0,0	0,0	0,0	0,0	0,0
0,0	0,0	0,0	0,0	0,0	0,0	0,0	0,0	0,0	0,0	0,0	0,0
0,0	0,0	0,0	0,0	0,0	0,0	0,0	0,0	0,0	0,0	0,0	0,0
14,0	14,0	14,0	14,0	14,0	14,0	14,0	14,0	14,0	14,0	14,0	14,0
42,0	42,0	42,0	42,0	42,0	42,0	42,0	42,0	42,0	42,0	42,0	42,0
182,0	182,0	182,0	182,0	182,0	182,0	182,0	182,0	182,0	182,0	182,0	182,0
65,0	65,0	65,0	65,0	65,0	65,0	65,0	65,0	65,0	65,0	65,0	65,0
30,0	30,0	30,0	30,0	30,0	30,0	30,0	30,0	30,0	30,0	30,0	30,0
0,8	0,8	0,8	0,8	0,8	0,8	0,8	0,8	0,8	0,8	0,8	0,8
1827,3	1827,3	1827,3	1827,3	1827,3	1827,3	1827,3	1827,3	1827,3	1827,3	1827,3	1827,3
2763,5	2763,5	2415,1	2415,1	2415,1	2415,1	2415,1	2415,1	2415,1	2415,1	2415,1	2415,1
3159,7	3207,1	2844,9	2887,6	2930,9	2974,9	3019,5	3064,8	3110,7	3157,4	3204,8	3252,8
68,0	68,0	68,0	68,0	68,0	68,0	68,0	68,0	68,0	68,0	68,0	68,0
113,5	113,5	113,5	113,5	113,5	113,5	113,5	113,5	113,5	113,5	113,5	113,5
173,3	173,3	173,3	173,3	173,3	173,3	173,3	173,3	173,3	173,3	173,3	173,3
1750,0	1750,0	1750,0	1750,0	1750,0	1750,0	1750,0	1750,0	1750,0	1750,0	1750,0	1750,0
354,8	354,8	354,8	354,8	354,8	354,8	354,8	354,8	354,8	354,8	354,8	354,8
405,7	411,7	417,9	424,2	430,5	437,0	443,6	450,2	457,0	463,8	470,8	477,8
38,9	38,9	38,9	38,9	38,9	38,9	38,9	38,9	38,9	38,9	38,9	38,9
6000,0	6000,0	6000,0	6000,0	6000,0	6000,0	6000,0	6000,0	6000,0	6000,0	6000,0	6000,0
5000,0	5000,0	5000,0	5000,0	5000,0	5000,0	5000,0	5000,0	5000,0	5000,0	5000,0	5000,0
0,2	0,2	0,2	0,2	0,2	0,2	0,2	0,2	0,2	0,2	0,2	0,2
0,0	0,0	0,0	0,0	0,0	0,0	0,0	0,0	0,0	0,0	0,0	0,0

3604,3	3657,8	3301,7	3350,7	3400,4	3450,8	3502,0	3553,9	3606,6	3660,1	3714,5	3769,6
1231,4	1249,9	1268,7	1287,7	1307,0	1326,6	1346,5	1366,7	1387,2	1408,0	1429,1	1450,6
-2372,9	-2407,9	-2033,1	-2063,0	-2093,4	-2124,2	-2155,5	-2187,2	-2219,4	-2252,1	-2285,3	-2319,0

**ESCENARI 3.1**

		ANY 1	ANY 2	ANY 3	ANY 4	ANY 5	ANY 6	ANY 7	ANY 8
<b>DESPESES DIRECTES</b>	Adquisició del terreny	18085,0	0,0	0,0	0,0	0,0	0,0	0,0	0,0
	Sembra directa i llavors	254,0	254,0	254,0	254,0	254,0	254,0	254,0	254,0
	Instal·lació aspersió	3500,0	0,0	0,0	0,0	0,0	0,0	0,0	0,0
	Dret de reg	3100,0	0,0	0,0	0,0	0,0	0,0	0,0	0,0
	Preparació del terreny	6000,0	0,0	0,0	0,0	0,0	0,0	0,0	0,0
	Tractaments fitosanitaris	14,0	14,0	14,0	14,0	14,0	14,0	14,0	14,0
	Tractaments amb herbicides	42,0	42,0	42,0	42,0	42,0	42,0	42,0	42,0
	Fertilització	182,0	182,0	182,0	182,0	182,0	182,0	182,0	182,0
	Recol·lecció	65,0	65,0	65,0	65,0	65,0	65,0	65,0	65,0
	Empacar	30,0	30,0	30,0	30,0	30,0	30,0	30,0	30,0
	Transport	0,8	0,8	0,8	0,8	0,8	0,8	0,8	0,8
	Remuneració propietari	1827,3	1827,3	1827,3	1827,3	1827,3	1827,3	1827,3	1827,3
	<b>Subtotal sense aigua</b>	<b>33100,1</b>	<b>2415,1</b>	<b>2415,1</b>	<b>2415,1</b>	<b>2415,1</b>	<b>2415,1</b>	<b>2415,1</b>	<b>2415,1</b>
	<b>Subtotal sense aigua actualitzat</b>	<b>33596,6</b>	<b>2488,1</b>	<b>2525,5</b>	<b>2563,3</b>	<b>2601,8</b>	<b>2640,8</b>	<b>2680,4</b>	<b>2720,6</b>
	Manteniment del reg	68,0	68,0	68,0	68,0	68,0	68,0	68,0	68,0
	Cost fix de l'aigua	113,5	113,5	113,5	113,5	113,5	113,5	113,5	113,5
	Cost variable de l'aigua	173,3	173,3	173,3	173,3	173,3	173,3	173,3	173,3
	<i>Consum en m<sup>3</sup></i>	<i>1750,0</i>	<i>1750,0</i>	<i>1750,0</i>	<i>1750,0</i>	<i>1750,0</i>	<i>1750,0</i>	<i>1750,0</i>	<i>1750,0</i>
	<b>Cost aigua i manteniment</b>	<b>354,8</b>	<b>354,8</b>	<b>354,8</b>	<b>354,8</b>	<b>354,8</b>	<b>354,8</b>	<b>354,8</b>	<b>354,8</b>
<b>Cost aigua i manteniment actualitzat</b>	<b>360,1</b>	<b>365,5</b>	<b>371,0</b>	<b>376,6</b>	<b>382,2</b>	<b>387,9</b>	<b>393,8</b>	<b>399,7</b>	
<b>DESPESES INDIRECTES</b>	Seguretat social, gestoria, assegurances	768,1	68,5	68,5	68,5	68,5	68,5	68,5	68,5
<b>INGRESSOS</b>	<i>Producció gra en kg</i>	<i>6000,0</i>	<i>6000,0</i>	<i>6000,0</i>	<i>6000,0</i>	<i>6000,0</i>	<i>6000,0</i>	<i>6000,0</i>	<i>6000,0</i>
	<i>Producció palla en kg</i>	<i>5000,0</i>	<i>5000,0</i>	<i>5000,0</i>	<i>5000,0</i>	<i>5000,0</i>	<i>5000,0</i>	<i>5000,0</i>	<i>5000,0</i>
	<i>Preu de venda actualitzat de gra</i>	<i>0,2</i>	<i>0,2</i>	<i>0,2</i>	<i>0,2</i>	<i>0,2</i>	<i>0,2</i>	<i>0,2</i>	<i>0,2</i>
	<i>Preu de venda actualitzat de palla</i>	<i>0,0</i>	<i>0,0</i>	<i>0,0</i>	<i>0,0</i>	<i>0,0</i>	<i>0,0</i>	<i>0,0</i>	<i>0,0</i>

<b>TOTAL COSTOS</b>	34724,9	2922,2	2965,0	3008,4	3052,5	3097,3	3142,7	3188,8
<b>TOTAL INGRESSOS</b>	1093,2	1109,6	1126,2	1143,1	1160,2	1177,6	1195,3	1213,2
<b>FLUX DE CAIXA</b>	-33631,7	-1812,6	-1838,8	-1865,3	-1892,3	-1919,6	-1947,4	-1975,6

ANY 9	ANY 10	ANY 11	ANY 12	ANY 13	ANY 14	ANY 15	ANY 16	ANY 17	ANY 18	ANY 19	ANY 20
0,0	0,0	0,0	0,0	0,0	0,0	0,0	0,0	0,0	0,0	0,0	0,0
254,0	254,0	254,0	254,0	254,0	254,0	254,0	254,0	254,0	254,0	254,0	254,0
0,0	0,0	0,0	0,0	0,0	0,0	0,0	0,0	0,0	0,0	0,0	0,0
0,0	0,0	0,0	0,0	0,0	0,0	0,0	0,0	0,0	0,0	0,0	0,0
0,0	0,0	0,0	0,0	0,0	0,0	0,0	0,0	0,0	0,0	0,0	0,0
14,0	14,0	14,0	14,0	14,0	14,0	14,0	14,0	14,0	14,0	14,0	14,0
42,0	42,0	42,0	42,0	42,0	42,0	42,0	42,0	42,0	42,0	42,0	42,0
182,0	182,0	182,0	182,0	182,0	182,0	182,0	182,0	182,0	182,0	182,0	182,0
65,0	65,0	65,0	65,0	65,0	65,0	65,0	65,0	65,0	65,0	65,0	65,0
30,0	30,0	30,0	30,0	30,0	30,0	30,0	30,0	30,0	30,0	30,0	30,0
0,8	0,8	0,8	0,8	0,8	0,8	0,8	0,8	0,8	0,8	0,8	0,8
1827,3	1827,3	1827,3	1827,3	1827,3	1827,3	1827,3	1827,3	1827,3	1827,3	1827,3	1827,3
2415,1	2415,1	2415,1	2415,1	2415,1	2415,1	2415,1	2415,1	2415,1	2415,1	2415,1	2415,1
2761,4	2802,9	2844,9	2887,6	2930,9	2974,9	3019,5	3064,8	3110,7	3157,4	3204,8	3252,8
68,0	68,0	68,0	68,0	68,0	68,0	68,0	68,0	68,0	68,0	68,0	68,0
113,5	113,5	113,5	113,5	113,5	113,5	113,5	113,5	113,5	113,5	113,5	113,5
173,3	173,3	173,3	173,3	173,3	173,3	173,3	173,3	173,3	173,3	173,3	173,3
1750,0	1750,0	1750,0	1750,0	1750,0	1750,0	1750,0	1750,0	1750,0	1750,0	1750,0	1750,0
354,8	354,8	354,8	354,8	354,8	354,8	354,8	354,8	354,8	354,8	354,8	354,8
405,7	411,7	417,9	424,2	430,5	437,0	443,6	450,2	457,0	463,8	470,8	477,8
68,5	68,5	68,5	68,5	68,5	68,5	68,5	68,5	68,5	68,5	68,5	68,5
6000,0	6000,0	6000,0	6000,0	6000,0	6000,0	6000,0	6000,0	6000,0	6000,0	6000,0	6000,0
5000,0	5000,0	5000,0	5000,0	5000,0	5000,0	5000,0	5000,0	5000,0	5000,0	5000,0	5000,0
0,2	0,2	0,2	0,2	0,2	0,2	0,2	0,2	0,2	0,2	0,2	0,2
0,0	0,0	0,0	0,0	0,0	0,0	0,0	0,0	0,0	0,0	0,0	0,0

3235,6	3283,1	3331,4	3380,3	3430,0	3480,4	3531,6	3583,5	3636,2	3689,8	3744,1	3799,2
1231,4	1249,9	1268,7	1287,7	1307,0	1326,6	1346,5	1366,7	1387,2	1408,0	1429,1	1450,6
-2004,2	-2033,2	-2062,7	-2092,6	-2123,0	-2153,8	-2185,1	-2216,8	-2249,0	-2281,8	-2315,0	-2348,6

**ESCENARI 3.2**

		ANY 1	ANY 2	ANY 3	ANY 4	ANY 5	ANY 6	ANY 7	ANY 8
<b>DESPESES DIRECTES</b>	Pagament inicial	8085,0	0,0	0,0	0,0	0,0	0,0	0,0	0,0
	Retorn préstec	1393,3	1393,3	1393,3	1393,3	1393,3	1393,3	1393,3	1393,3
	Sembra directa i llavors	254,0	254,0	254,0	254,0	254,0	254,0	254,0	254,0
	Instal·lació aspersió	3500,0	0,0	0,0	0,0	0,0	0,0	0,0	0,0
	Dret de reg	3100,0	0,0	0,0	0,0	0,0	0,0	0,0	0,0
	Preparació del terreny	6000,0	0,0	0,0	0,0	0,0	0,0	0,0	0,0
	Tractaments fitosanitaris	14,0	14,0	14,0	14,0	14,0	14,0	14,0	14,0
	Tractaments amb herbicides	42,0	42,0	42,0	42,0	42,0	42,0	42,0	42,0
	Fertilització	182,0	182,0	182,0	182,0	182,0	182,0	182,0	182,0
	Recol·lecció	65,0	65,0	65,0	65,0	65,0	65,0	65,0	65,0
	Empacar	30,0	30,0	30,0	30,0	30,0	30,0	30,0	30,0
	Transport	0,8	0,8	0,8	0,8	0,8	0,8	0,8	0,8
	Remuneració propietari	1827,3	1827,3	1827,3	1827,3	1827,3	1827,3	1827,3	1827,3
	<b>Subtotal sense aigua</b>	<b>24493,4</b>	<b>3808,4</b>	<b>3808,4</b>	<b>3808,4</b>	<b>3808,4</b>	<b>3808,4</b>	<b>3808,4</b>	<b>3808,4</b>
	<b>Subtotal sense aigua actualitzat</b>	<b>24860,8</b>	<b>3923,5</b>	<b>3982,4</b>	<b>4042,1</b>	<b>4102,8</b>	<b>4164,3</b>	<b>4226,8</b>	<b>4290,2</b>
	Manteniment del reg	68,0	68,0	68,0	68,0	68,0	68,0	68,0	68,0
	Cost fix de l'aigua	113,5	113,5	113,5	113,5	113,5	113,5	113,5	113,5
	Cost variable de l'aigua	173,3	173,3	173,3	173,3	173,3	173,3	173,3	173,3
	Consum en m <sup>3</sup>	1750,0	1750,0	1750,0	1750,0	1750,0	1750,0	1750,0	1750,0
	<b>Cost aigua i manteniment</b>	<b>354,8</b>	<b>354,8</b>	<b>354,8</b>	<b>354,8</b>	<b>354,8</b>	<b>354,8</b>	<b>354,8</b>	<b>354,8</b>
<b>Cost aigua i manteniment actualitzat</b>	<b>360,1</b>	<b>365,5</b>	<b>371,0</b>	<b>376,6</b>	<b>382,2</b>	<b>387,9</b>	<b>393,8</b>	<b>399,7</b>	
<b>DESPESES INDIRECTES</b>	Seguretat social, gestoria, assegurances	768,1	68,5	68,5	68,5	68,5	68,5	68,5	68,5
<b>INGRESSOS</b>	Producció gra en kg	6000,0	6000,0	6000,0	6000,0	6000,0	6000,0	6000,0	6000,0
	Producció palla en kg	5000,0	5000,0	5000,0	5000,0	5000,0	5000,0	5000,0	5000,0
	Preu de venda actualitzat de gra	0,2	0,2	0,2	0,2	0,2	0,2	0,2	0,2
	Preu de venda actualitzat de palla	0,0	0,0	0,0	0,0	0,0	0,0	0,0	0,0

<b>TOTAL COSTOS</b>	25989,1	4357,6	4421,9	4487,2	4553,5	4620,8	4689,1	4758,4
<b>TOTAL INGRESSOS</b>	1093,2	1109,6	1126,2	1143,1	1160,2	1177,6	1195,3	1213,2
<b>FLUX DE CAIXA</b>	-24895,9	-3248,0	-3295,7	3344,1	-3393,3	-3443,1	-3493,8	-3545,1

ANY 9	ANY 10	ANY 11	ANY 12	ANY 13	ANY 14	ANY 15	ANY 16	ANY 17	ANY 18	ANY 19	ANY 20
0,0	0,0	0,0	0,0	0,0	0,0	0,0	0,0	0,0	0,0	0,0	0,0
1393,3	1393,3	0,0	0,0	0,0	0,0	0,0	0,0	0,0	0,0	0,0	0,0
254,0	254,0	254,0	254,0	254,0	254,0	254,0	254,0	254,0	254,0	254,0	254,0
0,0	0,0	0,0	0,0	0,0	0,0	0,0	0,0	0,0	0,0	0,0	0,0
0,0	0,0	0,0	0,0	0,0	0,0	0,0	0,0	0,0	0,0	0,0	0,0
0,0	0,0	0,0	0,0	0,0	0,0	0,0	0,0	0,0	0,0	0,0	0,0
14,0	14,0	14,0	14,0	14,0	14,0	14,0	14,0	14,0	14,0	14,0	14,0
42,0	42,0	42,0	42,0	42,0	42,0	42,0	42,0	42,0	42,0	42,0	42,0
182,0	182,0	182,0	182,0	182,0	182,0	182,0	182,0	182,0	182,0	182,0	182,0
65,0	65,0	65,0	65,0	65,0	65,0	65,0	65,0	65,0	65,0	65,0	65,0
30,0	30,0	30,0	30,0	30,0	30,0	30,0	30,0	30,0	30,0	30,0	30,0
0,8	0,8	0,8	0,8	0,8	0,8	0,8	0,8	0,8	0,8	0,8	0,8
1827,3	1827,3	1827,3	1827,3	1827,3	1827,3	1827,3	1827,3	1827,3	1827,3	1827,3	1827,3
3808,4	3808,4	2415,1	2415,1	2415,1	2415,1	2415,1	2415,1	2415,1	2415,1	2415,1	2415,1
4354,5	4419,8	2844,9	2887,6	2930,9	2974,9	3019,5	3064,8	3110,7	3157,4	3204,8	3252,8
68,0	68,0	68,0	68,0	68,0	68,0	68,0	68,0	68,0	68,0	68,0	68,0
113,5	113,5	113,5	113,5	113,5	113,5	113,5	113,5	113,5	113,5	113,5	113,5
173,3	173,3	173,3	173,3	173,3	173,3	173,3	173,3	173,3	173,3	173,3	173,3
1750,0	1750,0	1750,0	1750,0	1750,0	1750,0	1750,0	1750,0	1750,0	1750,0	1750,0	1750,0
354,8	354,8	354,8	354,8	354,8	354,8	354,8	354,8	354,8	354,8	354,8	354,8
405,7	411,7	417,9	424,2	430,5	437,0	443,6	450,2	457,0	463,8	470,8	477,8
68,5	68,5	68,5	68,5	68,5	68,5	68,5	68,5	68,5	68,5	68,5	68,5
6000,0	6000,0	6000,0	6000,0	6000,0	6000,0	6000,0	6000,0	6000,0	6000,0	6000,0	6000,0
5000,0	5000,0	5000,0	5000,0	5000,0	5000,0	5000,0	5000,0	5000,0	5000,0	5000,0	5000,0
0,2	0,2	0,2	0,2	0,2	0,2	0,2	0,2	0,2	0,2	0,2	0,2
0,0	0,0	0,0	0,0	0,0	0,0	0,0	0,0	0,0	0,0	0,0	0,0

4828,7	4900,1	3331,4	3380,3	3430,0	3480,4	3531,6	3583,5	3636,2	3689,8	3744,1	3799,2
1231,4	1249,9	1268,7	1287,7	1307,0	1326,6	1346,5	1366,7	1387,2	1408,0	1429,1	1450,6
-3597,3	-3650,2	-2062,7	-2092,6	-2123,0	-2153,8	-2185,1	-2216,8	-2249,0	-2281,8	-2315,0	-2348,6

		<b>ESCENARI 4</b>		ANY 1	ANY 2	ANY 3	ANY 4	ANY 5	ANY 6	ANY 7	ANY 8	ANY 9	
<b>SECÀ</b>	<b>DESPESES DIRECTES</b>	Sembra directa i llavors		130,0	130,0	130,0	130,0	130,0	130,0	130,0	130,0	130,0	
		Preparació del terreny		0,0	0,0	0,0	0,0	0,0	0,0	0,0	0,0	0,0	0,0
		Tractaments fitosanitaris		0,0	0,0	0,0	0,0	0,0	0,0	0,0	0,0	0,0	0,0
		Tractaments amb herbicides		40,0	40,0	40,0	40,0	40,0	40,0	40,0	40,0	40,0	40,0
		Fertilització		162,0	162,0	162,0	162,0	162,0	162,0	162,0	162,0	162,0	162,0
		Recol·lecció		65,0	65,0	65,0	65,0	65,0	65,0	65,0	65,0	65,0	65,0
		Empacar		35,0	35,0	35,0	35,0	35,0	35,0	35,0	35,0	35,0	35,0
		Transport		0,0	0,0	0,0	0,0	0,0	0,0	0,0	0,0	0,0	0,0
		Remuneració propietari		1827,3	1827,3	1827,3	1827,3	1827,3	1827,3	1827,3	1827,3	1827,3	1827,3
		<b>Subtotal</b>		<b>2259,3</b>	<b>2259,3</b>	<b>2259,3</b>	<b>2259,3</b>	<b>2259,3</b>	<b>2259,3</b>	<b>2259,3</b>	<b>2259,3</b>	<b>2259,3</b>	<b>2259,3</b>
		<b>Subtotal actualitzat</b>		<b>2293,2</b>	<b>2327,6</b>	<b>2362,5</b>	<b>2398,0</b>	<b>2433,9</b>	<b>2470,4</b>	<b>2507,5</b>	<b>2545,1</b>	<b>2583,3</b>	
	<b>DESPESES INDIRECTES</b>	Seguretat social, gestoria, assegurances		35,2	35,2	35,2	35,2	35,2	35,2	35,2	35,2	35,2	35,2
	<b>INGRESSOS</b>	<i>Producció gra en kg</i>		<i>2200,0</i>	<i>2200,0</i>	<i>2200,0</i>	<i>2200,0</i>	<i>2200,0</i>	<i>2200,0</i>	<i>2200,0</i>	<i>2200,0</i>	<i>2200,0</i>	<i>2200,0</i>
		<i>Producció palla en kg</i>		<i>1800,0</i>	<i>1800,0</i>	<i>1800,0</i>	<i>1800,0</i>	<i>1800,0</i>	<i>1800,0</i>	<i>1800,0</i>	<i>1800,0</i>	<i>1800,0</i>	<i>1800,0</i>
<i>Preu de venda actualitzat gra</i>			<i>0,2</i>	<i>0,2</i>	<i>0,2</i>	<i>0,2</i>	<i>0,2</i>	<i>0,2</i>	<i>0,2</i>	<i>0,2</i>	<i>0,2</i>	<i>0,2</i>	
<i>Preu de venda actualitzat palla</i>			<i>0,0</i>	<i>0,0</i>	<i>0,0</i>	<i>0,0</i>	<i>0,0</i>	<i>0,0</i>	<i>0,0</i>	<i>0,0</i>	<i>0,0</i>	<i>0,0</i>	

<b>TOTAL COSTOS</b>	2328,4	2362,8	2397,7	2433,2	2469,1	2505,6	2542,7	2580,3	2618,5
<b>TOTAL INGRESSOS</b>	399,7	405,7	411,8	418,0	424,2	430,6	437,1	443,6	450,3
<b>FLUX DE CAIXA</b>	-1928,7	-1957,1	-1985,9	-2015,2	-2044,9	-2075,0	-2105,6	-2136,7	-2168,2

<b>VARIACIÓ COSTOS</b>	7221	530	538	546	554	562	570	579	588
<b>VARIACIÓ INGRESSOS</b>	693	704	714	725	736	747	758	770	781
<b>VARIACIÓ FLUX DE CAIXA</b>	-6528	174	177	179	182	185	188	191	194

ANY 10	ANY 11	ANY 12	ANY 13	ANY 14	ANY 15	ANY 16	ANY 17	ANY 18	ANY 19	ANY 20
130,0	130,0	130,0	130,0	130,0	130,0	130,0	130,0	130,0	130,0	130,0
0,0	0,0	0,0	0,0	0,0	0,0	0,0	0,0	0,0	0,0	0,0
0,0	0,0	0,0	0,0	0,0	0,0	0,0	0,0	0,0	0,0	0,0
40,0	40,0	40,0	40,0	40,0	40,0	40,0	40,0	40,0	40,0	40,0
162,0	162,0	162,0	162,0	162,0	162,0	162,0	162,0	162,0	162,0	162,0
65,0	65,0	65,0	65,0	65,0	65,0	65,0	65,0	65,0	65,0	65,0
35,0	35,0	35,0	35,0	35,0	35,0	35,0	35,0	35,0	35,0	35,0
0,0	0,0	0,0	0,0	0,0	0,0	0,0	0,0	0,0	0,0	0,0
1827,3	1827,3	1827,3	1827,3	1827,3	1827,3	1827,3	1827,3	1827,3	1827,3	1827,3
2259,3	2259,3	2259,3	2259,3	2259,3	2259,3	2259,3	2259,3	2259,3	2259,3	2259,3
2622,0	2661,4	2701,3	2741,8	2782,9	2824,7	2867,0	2910,0	2953,7	2998,0	3043,0
35,2	35,2	35,2	35,2	35,2	35,2	35,2	35,2	35,2	35,2	35,2
2200,0	2200,0	2200,0	2200,0	2200,0	2200,0	2200,0	2200,0	2200,0	2200,0	2200,0
1800,0	1800,0	1800,0	1800,0	1800,0	1800,0	1800,0	1800,0	1800,0	1800,0	1800,0
0,2	0,2	0,2	0,2	0,2	0,2	0,2	0,2	0,2	0,2	0,2
0,0	0,0	0,0	0,0	0,0	0,0	0,0	0,0	0,0	0,0	0,0

2657,2	2696,6	2736,5	2777,0	2818,1	2859,9	2902,3	2945,3	2988,9	3033,2	3078,2
457,0	463,9	470,8	477,9	485,1	492,3	499,7	507,2	514,8	522,6	530,4
-2200,2	-2232,7	-2265,7	-2299,1	-2333,1	-2367,5	-2402,5	-2438,0	-2474,1	-2510,7	-2547,8

596	605	614	623	633	642	652	661	671	681	691
793	805	817	829	842	854	867	880	893	907	920
197	200	203	206	209	212	215	219	222	225	229

**Annex V: Fluxos de caixa en els diversos escenaris plantejats en l'alfals**



<b>ESCENARI 1</b>		ANY 1	ANY 2	ANY 3	ANY 4	ANY 5	ANY 6	ANY 7	ANY 8	ANY 9
<b>DESPESES DIRECTES</b>	Sembra directa i llavors	101,0	0,0	0,0	0,0	101,0	0,0	0,0	0,0	101,0
	Instal·lació aspersió	3500,0	0,0	0,0	0,0	0,0	0,0	0,0	0,0	0,0
	Dret de reg	3100,0	0,0	0,0	0,0	0,0	0,0	0,0	0,0	0,0
	Preparació del terreny	0,0	0,0	0,0	0,0	0,0	0,0	0,0	0,0	0,0
	Tractaments fitosanitaris	76,0	76,0	76,0	76,0	76,0	76,0	76,0	76,0	76,0
	Tractaments amb herbicides	58,0	58,0	58,0	58,0	58,0	58,0	58,0	58,0	58,0
	Fertilització	193,0	193,0	193,0	193,0	193,0	193,0	193,0	193,0	193,0
	Segar, rampillar i empacar	452,0	452,0	452,0	452,0	452,0	452,0	452,0	452,0	452,0
	Transport	1,6	1,6	1,6	1,6	1,6	1,6	1,6	1,6	1,6
	Remuneració propietari	1827,3	1827,3	1827,3	1827,3	1827,3	1827,3	1827,3	1827,3	1827,3
	<b>Subtotal sense aigua</b>	9309,0	2608,0	2608,0	2608,0	2709,0	2608,0	2608,0	2608,0	2709,0
	<b>Subtotal sense aigua actualitzat</b>	9448,6	2686,8	2727,1	2768,0	2918,3	2851,6	2894,4	2937,8	3097,4
	Manteniment del reg	68,0	68,0	68,0	68,0	68,0	68,0	68,0	68,0	68,0
	Cost fix de l'aigua	113,5	113,5	113,5	113,5	113,5	113,5	113,5	113,5	113,5
	Cost variable de l'aigua	643,5	643,5	643,5	643,5	643,5	643,5	643,5	643,5	643,5
	<i>Consum en m<sup>3</sup></i>	<i>6500,0</i>	<i>6500,0</i>	<i>6500,0</i>	<i>6500,0</i>	<i>6500,0</i>	<i>6500,0</i>	<i>6500,0</i>	<i>6500,0</i>	<i>6500,0</i>
	<b>Cost aigua i manteniment</b>	825,0	825,0	825,0	825,0	825,0	825,0	825,0	825,0	825,0
	<b>Cost aigua i manteniment actualitzat</b>	837,4	850,0	862,7	875,7	888,8	902,1	915,7	929,4	943,3
<b>DESPESES INDIRECTES</b>	Seguretat social, gestoria, assegurances	85,3	75,6	75,6	75,6	85,3	75,6	75,6	75,6	85,3
<b>INGRESSOS</b>	<i>Producció en kg</i>	<i>15000,0</i>	<i>15000,0</i>	<i>15000,0</i>	<i>15000,0</i>	<i>15000,0</i>	<i>15000,0</i>	<i>15000,0</i>	<i>15000,0</i>	<i>15000,0</i>
	<i>Preu de venda actualitzat</i>	<i>0,1</i>	<i>0,1</i>	<i>0,1</i>	<i>0,1</i>	<i>0,1</i>	<i>0,1</i>	<i>0,1</i>	<i>0,1</i>	<i>0,1</i>

<b>TOTAL COSTOS</b>	10371,3	3612,3	3665,4	3719,2	3892,4	3829,3	3885,6	3942,8	4126,1
<b>TOTAL INGRESSOS</b>	1735,7	1761,7	1788,1	1814,9	1842,2	1869,8	1897,8	1926,3	1955,2
<b>FLUX DE CAIXA</b>	-8635,7	-1850,6	-1877,2	-1904,3	-2050,3	-1959,5	-1987,8	-2016,5	-2170,9

ANY 10	ANY 11	ANY 12	ANY 13	ANY 14	ANY 15	ANY 16	ANY 17	ANY 18	ANY 19	ANY 20
0,0	0,0	0,0	101,0	0,0	0,0	0,0	101,0	0,0	0,0	0,0
0,0	0,0	0,0	0,0	0,0	0,0	0,0	0,0	0,0	0,0	0,0
0,0	0,0	0,0	0,0	0,0	0,0	0,0	0,0	0,0	0,0	0,0
0,0	0,0	0,0	0,0	0,0	0,0	0,0	0,0	0,0	0,0	0,0
76,0	76,0	76,0	76,0	76,0	76,0	76,0	76,0	76,0	76,0	76,0
58,0	58,0	58,0	58,0	58,0	58,0	58,0	58,0	58,0	58,0	58,0
193,0	193,0	193,0	193,0	193,0	193,0	193,0	193,0	193,0	193,0	193,0
452,0	452,0	452,0	452,0	452,0	452,0	452,0	452,0	452,0	452,0	452,0
1,6	1,6	1,6	1,6	1,6	1,6	1,6	1,6	1,6	1,6	1,6
1827,3	1827,3	1827,3	1827,3	1827,3	1827,3	1827,3	1827,3	1827,3	1827,3	1827,3
2608,0	2608,0	2608,0	2709,0	2608,0	2608,0	2608,0	2709,0	2608,0	2608,0	2608,0
3026,6	3072,0	3118,1	3287,5	3212,4	3260,5	3309,5	3489,2	3409,5	3460,6	3512,5
68,0	68,0	68,0	68,0	68,0	68,0	68,0	68,0	68,0	68,0	68,0
113,5	113,5	113,5	113,5	113,5	113,5	113,5	113,5	113,5	113,5	113,5
643,5	643,5	643,5	643,5	643,5	643,5	643,5	643,5	643,5	643,5	643,5
6500,0	6500,0	6500,0	6500,0	6500,0	6500,0	6500,0	6500,0	6500,0	6500,0	6500,0
825,0	825,0	825,0	825,0	825,0	825,0	825,0	825,0	825,0	825,0	825,0
957,5	971,8	986,4	1001,2	1016,2	1031,5	1047,0	1062,7	1078,6	1094,8	1111,2
75,6	75,6	75,6	85,3	75,6	75,6	75,6	85,3	75,6	75,6	75,6
15000,0	15000,0	15000,0	15000,0	15000,0	15000,0	15000,0	15000,0	15000,0	15000,0	15000,0
0,1	0,1	0,1	0,1	0,1	0,1	0,1	0,1	0,1	0,2	0,2

4059,7	4119,4	4180,1	4374,0	4304,2	4367,6	4432,0	4637,2	4563,6	4631,0	4699,3
1984,5	2014,3	2044,5	2075,2	2106,3	2137,9	2170,0	2202,5	2235,6	2269,1	2303,1
-2075,2	-2105,1	-2135,6	-2298,8	-2197,9	-2229,7	-2262,0	-2434,7	-2328,1	-2361,9	-2396,2

<b>ESCENARI 2.1</b>		ANY 1	ANY 2	ANY 3	ANY 4	ANY 5	ANY 6	ANY 7	ANY 8	ANY 9
<b>DESPESES DIRECTES</b>	Adquisició terreny	4106,0	0,0	0,0	0,0	0,0	0,0	0,0	0,0	0,0
	Sembra directa i llavors	101,0	0,0	0,0	0,0	101,0	0,0	0,0	0,0	101,0
	Instal·lació aspersió	3500,0	0,0	0,0	0,0	0,0	0,0	0,0	0,0	0,0
	Dret de reg	3100,0	0,0	0,0	0,0	0,0	0,0	0,0	0,0	0,0
	Preparació del terreny	0,0	0,0	0,0	0,0	0,0	0,0	0,0	0,0	0,0
	Tractaments fitosanitaris	76,0	76,0	76,0	76,0	76,0	76,0	76,0	76,0	76,0
	Tractaments amb herbicides	58,0	58,0	58,0	58,0	58,0	58,0	58,0	58,0	58,0
	Fertilització	193,0	193,0	193,0	193,0	193,0	193,0	193,0	193,0	193,0
	Segar, rampillar i empaçar	452,0	452,0	452,0	452,0	452,0	452,0	452,0	452,0	452,0
	Transport	1,6	1,6	1,6	1,6	1,6	1,6	1,6	1,6	1,6
	Remuneració propietari	1827,3	1827,3	1827,3	1827,3	1827,3	1827,3	1827,3	1827,3	1827,3
	<b>Subtotal sense aigua</b>	13415,0	2608,0	2608,0	2608,0	2709,0	2608,0	2608,0	2608,0	2709,0
	<b>Subtotal sense aigua actualitzat</b>	13616,2	2686,8	2727,1	2768,0	2918,3	2851,6	2894,4	2937,8	3097,4
	Manteniment del reg	68,0	68,0	68,0	68,0	68,0	68,0	68,0	68,0	68,0
	Cost fix de l'aigua	113,5	113,5	113,5	113,5	113,5	113,5	113,5	113,5	113,5
	Cost variable de l'aigua	643,5	643,5	643,5	643,5	643,5	643,5	643,5	643,5	643,5
	<i>Consum en m<sup>3</sup></i>	<i>6500,0</i>	<i>6500,0</i>	<i>6500,0</i>	<i>6500,0</i>	<i>6500,0</i>	<i>6500,0</i>	<i>6500,0</i>	<i>6500,0</i>	<i>6500,0</i>
	<b>Cost aigua i manteniment</b>	825,0	825,0	825,0	825,0	825,0	825,0	825,0	825,0	825,0
	<b>Cost aigua i manteniment actualitzat</b>	837,4	850,0	862,7	875,7	888,8	902,1	915,7	929,4	943,3
<b>DESPESES INDIRECTES</b>	Seguretat social, gestoria, assegurances	85,3	75,6	75,6	75,6	85,3	75,6	75,6	75,6	85,3
<b>INGRESSOS</b>	<i>Producció en kg</i>	<i>15000,0</i>	<i>15000,0</i>	<i>15000,0</i>	<i>15000,0</i>	<i>15000,0</i>	<i>15000,0</i>	<i>15000,0</i>	<i>15000,0</i>	<i>15000,0</i>
	<i>Preu de venda actualitzat</i>	<i>0,1</i>	<i>0,1</i>	<i>0,1</i>	<i>0,1</i>	<i>0,1</i>	<i>0,1</i>	<i>0,1</i>	<i>0,1</i>	<i>0,1</i>

<b>TOTAL COSTOS</b>	14538,9	3612,3	3665,4	3719,2	3892,4	3829,3	3885,6	3942,8	4126,1
<b>TOTAL INGRESSOS</b>	1735,7	1761,7	1788,1	1814,9	1842,2	1869,8	1897,8	1926,3	1955,2
<b>FLUX DE CAIXA</b>	-12803,3	-1850,6	-1877,2	-1904,3	-2050,3	-1959,5	-1987,8	-2016,5	-2170,9

ANY 10	ANY 11	ANY 12	ANY 13	ANY 14	ANY 15	ANY 16	ANY 17	ANY 18	ANY 19	ANY 20
0,0	0,0	0,0	0,0	0,0	0,0	0,0	0,0	0,0	0,0	0,0
0,0	0,0	0,0	101,0	0,0	0,0	0,0	101,0	0,0	0,0	0,0
0,0	0,0	0,0	0,0	0,0	0,0	0,0	0,0	0,0	0,0	0,0
0,0	0,0	0,0	0,0	0,0	0,0	0,0	0,0	0,0	0,0	0,0
0,0	0,0	0,0	0,0	0,0	0,0	0,0	0,0	0,0	0,0	0,0
76,0	76,0	76,0	76,0	76,0	76,0	76,0	76,0	76,0	76,0	76,0
58,0	58,0	58,0	58,0	58,0	58,0	58,0	58,0	58,0	58,0	58,0
193,0	193,0	193,0	193,0	193,0	193,0	193,0	193,0	193,0	193,0	193,0
452,0	452,0	452,0	452,0	452,0	452,0	452,0	452,0	452,0	452,0	452,0
1,6	1,6	1,6	1,6	1,6	1,6	1,6	1,6	1,6	1,6	1,6
1827,3	1827,3	1827,3	1827,3	1827,3	1827,3	1827,3	1827,3	1827,3	1827,3	1827,3
2608,0	2608,0	2608,0	2709,0	2608,0	2608,0	2608,0	2709,0	2608,0	2608,0	2608,0
3026,6	3072,0	3118,1	3287,5	3212,4	3260,5	3309,5	3489,2	3409,5	3460,6	3512,5
68,0	68,0	68,0	68,0	68,0	68,0	68,0	68,0	68,0	68,0	68,0
113,5	113,5	113,5	113,5	113,5	113,5	113,5	113,5	113,5	113,5	113,5
643,5	643,5	643,5	643,5	643,5	643,5	643,5	643,5	643,5	643,5	643,5
6500,0	6500,0	6500,0	6500,0	6500,0	6500,0	6500,0	6500,0	6500,0	6500,0	6500,0
825,0	825,0	825,0	825,0	825,0	825,0	825,0	825,0	825,0	825,0	825,0
957,5	971,8	986,4	1001,2	1016,2	1031,5	1047,0	1062,7	1078,6	1094,8	1111,2
75,6	75,6	75,6	85,3	75,6	75,6	75,6	85,3	75,6	75,6	75,6
15000,0	15000,0	15000,0	15000,0	15000,0	15000,0	15000,0	15000,0	15000,0	15000,0	15000,0
0,1	0,1	0,1	0,1	0,1	0,1	0,1	0,1	0,1	0,2	0,2

4059,7	4119,4	4180,1	4374,0	4304,2	4367,6	4432,0	4637,2	4563,6	4631,0	4699,3
1984,5	2014,3	2044,5	2075,2	2106,3	2137,9	2170,0	2202,5	2235,6	2269,1	2303,1
-2075,2	-2105,1	-2135,6	-2298,8	-2197,9	-2229,7	-2262,0	-2434,7	-2328,1	-2361,9	-2396,2

<b>ESCENARI 2.2</b>		ANY 1	ANY 2	ANY 3	ANY 4	ANY 5	ANY 6	ANY 7	ANY 8	ANY 9
<b>DESPESES DIRECTES</b>	Pagament inicial	1606,0	0,0	0,0	0,0	0,0	0,0	0,0	0,0	0,0
	Retorn préstec	348,3	348,3	348,3	348,3	348,3	348,3	348,3	348,3	348,3
	Sembra directa i llavors	101,0	0,0	0,0	0,0	101,0	0,0	0,0	0,0	101,0
	Instal·lació aspersió	3500,0	0,0	0,0	0,0	0,0	0,0	0,0	0,0	0,0
	Dret de reg	3100,0	0,0	0,0	0,0	0,0	0,0	0,0	0,0	0,0
	Preparació del terreny	0,0	0,0	0,0	0,0	0,0	0,0	0,0	0,0	0,0
	Tractaments fitosanitaris	76,0	76,0	76,0	76,0	76,0	76,0	76,0	76,0	76,0
	Tractaments amb herbicides	58,0	58,0	58,0	58,0	58,0	58,0	58,0	58,0	58,0
	Fertilització	193,0	193,0	193,0	193,0	193,0	193,0	193,0	193,0	193,0
	Segar, rampillar i empackar	452,0	452,0	452,0	452,0	452,0	452,0	452,0	452,0	452,0
	Transport	1,6	1,6	1,6	1,6	1,6	1,6	1,6	1,6	1,6
	Remuneració propietari	1827,3	1827,3	1827,3	1827,3	1827,3	1827,3	1827,3	1827,3	1827,3
	<b>Subtotal sense aigua</b>	11263,3	2956,3	2956,3	2956,3	3057,3	2956,3	2956,3	2956,3	3057,3
	<b>Subtotal sense aigua actualitzat</b>	11432,2	3045,6	3091,3	3137,7	3293,6	3232,5	3281,0	3330,2	3495,7
	Manteniment del reg	68,0	68,0	68,0	68,0	68,0	68,0	68,0	68,0	68,0
	Cost fix de l'aigua	113,5	113,5	113,5	113,5	113,5	113,5	113,5	113,5	113,5
	Cost variable de l'aigua	643,5	643,5	643,5	643,5	643,5	643,5	643,5	643,5	643,5
	<i>Consum en m<sup>3</sup></i>	6500,0	6500,0	6500,0	6500,0	6500,0	6500,0	6500,0	6500,0	6500,0
	<b>Cost aigua i manteniment</b>	825,0	825,0	825,0	825,0	825,0	825,0	825,0	825,0	825,0
<b>Cost aigua i manteniment actualitzat</b>	837,4	850,0	862,7	875,7	888,8	902,1	915,7	929,4	943,3	
<b>DESPESES INDIRECTES</b>	Seguretat social, gestoria, assegurances	85,3	75,6	75,6	75,6	85,3	75,6	75,6	75,6	85,3
<b>INGRESSOS</b>	<i>Producció en kg</i>	15000,0	15000,0	15000,0	15000,0	15000,0	15000,0	15000,0	15000,0	15000,0
	<i>Preu de venda actualitzat</i>	0,1	0,1	0,1	0,1	0,1	0,1	0,1	0,1	0,1

<b>TOTAL COSTOS</b>	12355,0	3971,2	4029,6	4088,9	4267,7	4210,2	4272,2	4335,2	4524,3
<b>TOTAL INGRESSOS</b>	1735,7	1761,7	1788,1	1814,9	1842,2	1869,8	1897,8	1926,3	1955,2
<b>FLUX DE CAIXA</b>	-10619,3	-2209,5	-2241,5	-2274,0	-2425,5	-2340,4	-2374,4	-2408,9	-2569,1

ANY 10	ANY 11	ANY 12	ANY 13	ANY 14	ANY 15	ANY 16	ANY 17	ANY 18	ANY 19	ANY 20
0,0	0,0	0,0	0,0	0,0	0,0	0,0	0,0	0,0	0,0	0,0
348,3	0,0	0,0	0,0	0,0	0,0	0,0	0,0	0,0	0,0	0,0
0,0	0,0	0,0	101,0	0,0	0,0	0,0	101,0	0,0	0,0	0,0
0,0	0,0	0,0	0,0	0,0	0,0	0,0	0,0	0,0	0,0	0,0
0,0	0,0	0,0	0,0	0,0	0,0	0,0	0,0	0,0	0,0	0,0
0,0	0,0	0,0	0,0	0,0	0,0	0,0	0,0	0,0	0,0	0,0
76,0	76,0	76,0	76,0	76,0	76,0	76,0	76,0	76,0	76,0	76,0
58,0	58,0	58,0	58,0	58,0	58,0	58,0	58,0	58,0	58,0	58,0
193,0	193,0	193,0	193,0	193,0	193,0	193,0	193,0	193,0	193,0	193,0
452,0	452,0	452,0	452,0	452,0	452,0	452,0	452,0	452,0	452,0	452,0
1,6	1,6	1,6	1,6	1,6	1,6	1,6	1,6	1,6	1,6	1,6
1827,3	1827,3	1827,3	1827,3	1827,3	1827,3	1827,3	1827,3	1827,3	1827,3	1827,3
2956,3	2608,0	2608,0	2709,0	2608,0	2608,0	2608,0	2709,0	2608,0	2608,0	2608,0
3430,9	3072,0	3118,1	3287,5	3212,4	3260,5	3309,5	3489,2	3409,5	3460,6	3512,5
68,0	68,0	68,0	68,0	68,0	68,0	68,0	68,0	68,0	68,0	68,0
113,5	113,5	113,5	113,5	113,5	113,5	113,5	113,5	113,5	113,5	113,5
643,5	643,5	643,5	643,5	643,5	643,5	643,5	643,5	643,5	643,5	643,5
6500,0	6500,0	6500,0	6500,0	6500,0	6500,0	6500,0	6500,0	6500,0	6500,0	6500,0
825,0	825,0	825,0	825,0	825,0	825,0	825,0	825,0	825,0	825,0	825,0
957,5	971,8	986,4	1001,2	1016,2	1031,5	1047,0	1062,7	1078,6	1094,8	1111,2
75,6	75,6	75,6	85,3	75,6	75,6	75,6	85,3	75,6	75,6	75,6
15000,0	15000,0	15000,0	15000,0	15000,0	15000,0	15000,0	15000,0	15000,0	15000,0	15000,0
0,1	0,1	0,1	0,1	0,1	0,1	0,1	0,1	0,1	0,2	0,2

4463,9	4119,4	4180,1	4374,0	4304,2	4367,6	4432,0	4637,2	4563,6	4631,0	4699,3
1984,5	2014,3	2044,5	2075,2	2106,3	2137,9	2170,0	2202,5	2235,6	2269,1	2303,1
-2479,4	-2105,1	-2135,6	-2298,8	-2197,9	-2229,7	-2262,0	-2434,7	-2328,1	-2361,9	-2396,2

<b>ESCENARI 3.1</b>		ANY 1	ANY 2	ANY 3	ANY 4	ANY 5	ANY 6	ANY 7	ANY 8	ANY 9
<b>DESPESES DIRECTES</b>	Adquisició terreny	18085,0	0,0	0,0	0,0	0,0	0,0	0,0	0,0	0,0
	Sembra directa i llavors	101,0	0,0	0,0	0,0	101,0	0,0	0,0	0,0	101,0
	Instal·lació aspersió	3500,0	0,0	0,0	0,0	0,0	0,0	0,0	0,0	0,0
	Dret de reg	3100,0	0,0	0,0	0,0	0,0	0,0	0,0	0,0	0,0
	Preparació del terreny	0,0	0,0	0,0	0,0	0,0	0,0	0,0	0,0	0,0
	Tractaments fitosanitaris	76,0	76,0	76,0	76,0	76,0	76,0	76,0	76,0	76,0
	Tractaments amb herbicides	58,0	58,0	58,0	58,0	58,0	58,0	58,0	58,0	58,0
	Fertilització	193,0	193,0	193,0	193,0	193,0	193,0	193,0	193,0	193,0
	Segar, rampillar i empaçar	452,0	452,0	452,0	452,0	452,0	452,0	452,0	452,0	452,0
	Transport	1,6	1,6	1,6	1,6	1,6	1,6	1,6	1,6	1,6
	Remuneració propietari	1827,3	1827,3	1827,3	1827,3	1827,3	1827,3	1827,3	1827,3	1827,3
	<b>Subtotal sense aigua</b>	27394,0	2608,0	2608,0	2608,0	2709,0	2608,0	2608,0	2608,0	2709,0
	<b>Subtotal sense aigua actualitzat</b>	27804,9	2686,8	2727,1	2768,0	2918,3	2851,6	2894,4	2937,8	3097,4
	Manteniment del reg	68,0	68,0	68,0	68,0	68,0	68,0	68,0	68,0	68,0
	Cost fix de l'aigua	113,5	113,5	113,5	113,5	113,5	113,5	113,5	113,5	113,5
	Cost variable de l'aigua	643,5	643,5	643,5	643,5	643,5	643,5	643,5	643,5	643,5
	<i>Consum en m<sup>3</sup></i>	6500,0	6500,0	6500,0	6500,0	6500,0	6500,0	6500,0	6500,0	6500,0
	<b>Cost aigua i manteniment</b>	825,0	825,0	825,0	825,0	825,0	825,0	825,0	825,0	825,0
	<b>Cost aigua i manteniment actualitzat</b>	837,4	850,0	862,7	875,7	888,8	902,1	915,7	929,4	943,3
<b>DESPESES INDIRECTES</b>	Seguretat social, gestoria, assegurances	85,3	75,6	75,6	75,6	85,3	75,6	75,6	75,6	85,3
<b>INGRESSOS</b>	<i>Producció en kg</i>	15000,0	15000,0	15000,0	15000,0	15000,0	15000,0	15000,0	15000,0	15000,0
	<i>Preu de venda actualitzat</i>	0,1	0,1	0,1	0,1	0,1	0,1	0,1	0,1	0,1

<b>TOTAL COSTOS</b>	28727,6	3612,3	3665,4	3719,2	3892,4	3829,3	3885,6	3942,8	4126,1
<b>TOTAL INGRESSOS</b>	1735,7	1761,7	1788,1	1814,9	1842,2	1869,8	1897,8	1926,3	1955,2
<b>FLUX DE CAIXA</b>	-26992,0	-1850,6	-1877,2	-1904,3	-2050,3	-1959,5	-1987,8	-2016,5	-2170,9

ANY 10	ANY 11	ANY 12	ANY 13	ANY 14	ANY 15	ANY 16	ANY 17	ANY 18	ANY 19	ANY 20
0,0	0,0	0,0	0,0	0,0	0,0	0,0	0,0	0,0	0,0	0,0
0,0	0,0	0,0	101,0	0,0	0,0	0,0	101,0	0,0	0,0	0,0
0,0	0,0	0,0	0,0	0,0	0,0	0,0	0,0	0,0	0,0	0,0
0,0	0,0	0,0	0,0	0,0	0,0	0,0	0,0	0,0	0,0	0,0
0,0	0,0	0,0	0,0	0,0	0,0	0,0	0,0	0,0	0,0	0,0
76,0	76,0	76,0	76,0	76,0	76,0	76,0	76,0	76,0	76,0	76,0
58,0	58,0	58,0	58,0	58,0	58,0	58,0	58,0	58,0	58,0	58,0
193,0	193,0	193,0	193,0	193,0	193,0	193,0	193,0	193,0	193,0	193,0
452,0	452,0	452,0	452,0	452,0	452,0	452,0	452,0	452,0	452,0	452,0
1,6	1,6	1,6	1,6	1,6	1,6	1,6	1,6	1,6	1,6	1,6
1827,3	1827,3	1827,3	1827,3	1827,3	1827,3	1827,3	1827,3	1827,3	1827,3	1827,3
2608,0	2608,0	2608,0	2709,0	2608,0	2608,0	2608,0	2709,0	2608,0	2608,0	2608,0
3026,6	3072,0	3118,1	3287,5	3212,4	3260,5	3309,5	3489,2	3409,5	3460,6	3512,5
68,0	68,0	68,0	68,0	68,0	68,0	68,0	68,0	68,0	68,0	68,0
113,5	113,5	113,5	113,5	113,5	113,5	113,5	113,5	113,5	113,5	113,5
643,5	643,5	643,5	643,5	643,5	643,5	643,5	643,5	643,5	643,5	643,5
6500,0	6500,0	6500,0	6500,0	6500,0	6500,0	6500,0	6500,0	6500,0	6500,0	6500,0
825,0	825,0	825,0	825,0	825,0	825,0	825,0	825,0	825,0	825,0	825,0
957,5	971,8	986,4	1001,2	1016,2	1031,5	1047,0	1062,7	1078,6	1094,8	1111,2
75,6	75,6	75,6	85,3	75,6	75,6	75,6	85,3	75,6	75,6	75,6
15000,0	15000,0	15000,0	15000,0	15000,0	15000,0	15000,0	15000,0	15000,0	15000,0	15000,0
0,1	0,1	0,1	0,1	0,1	0,1	0,1	0,1	0,1	0,2	0,2

4059,7	4119,4	4180,1	4374,0	4304,2	4367,6	4432,0	4637,2	4563,6	4631,0	4699,3
1984,5	2014,3	2044,5	2075,2	2106,3	2137,9	2170,0	2202,5	2235,6	2269,1	2303,1
-2075,2	-2105,1	-2135,6	-2298,8	-2197,9	-2229,7	-2262,0	-2434,7	-2328,1	-2361,9	-2396,2



<b>ESCENARI 3.2</b>		ANY 1	ANY 2	ANY 3	ANY 4	ANY 5	ANY 6	ANY 7	ANY 8	ANY 9
<b>DESPESES DIRECTES</b>	Pagament inicial	8085,0	0,0	0,0	0,0	0,0	0,0	0,0	0,0	0,0
	Retorn préstec	1393,3	1393,3	1393,3	1393,3	1393,3	1393,3	1393,3	1393,3	1393,3
	Sembra directa i llavors	101,0	0,0	0,0	0,0	101,0	0,0	0,0	0,0	101,0
	Instal·lació aspersió	3500,0	0,0	0,0	0,0	0,0	0,0	0,0	0,0	0,0
	Dret de reg	3100,0	0,0	0,0	0,0	0,0	0,0	0,0	0,0	0,0
	Preparació del terreny	0,0	0,0	0,0	0,0	0,0	0,0	0,0	0,0	0,0
	Tractaments fitosanitaris	76,0	76,0	76,0	76,0	76,0	76,0	76,0	76,0	76,0
	Tractaments amb herbicides	58,0	58,0	58,0	58,0	58,0	58,0	58,0	58,0	58,0
	Fertilització	193,0	193,0	193,0	193,0	193,0	193,0	193,0	193,0	193,0
	Segar, rampillar i empaçar	452,0	452,0	452,0	452,0	452,0	452,0	452,0	452,0	452,0
	Transport	1,6	1,6	1,6	1,6	1,6	1,6	1,6	1,6	1,6
	Remuneració propietari	1827,3	1827,3	1827,3	1827,3	1827,3	1827,3	1827,3	1827,3	1827,3
	<b>Subtotal sense aigua</b>	18787,3	4001,3	4001,3	4001,3	4102,3	4001,3	4001,3	4001,3	4102,3
	<b>Subtotal sense aigua actualitzat</b>	19069,1	4122,2	4184,0	4246,8	4419,3	4375,1	4440,8	4507,4	4690,5
	Manteniment del reg	68,0	68,0	68,0	68,0	68,0	68,0	68,0	68,0	68,0
	Cost fix de l'aigua	113,5	113,5	113,5	113,5	113,5	113,5	113,5	113,5	113,5
	Cost variable de l'aigua	643,5	643,5	643,5	643,5	643,5	643,5	643,5	643,5	643,5
	<i>Consum en m<sup>3</sup></i>	<i>6500,0</i>	<i>6500,0</i>	<i>6500,0</i>	<i>6500,0</i>	<i>6500,0</i>	<i>6500,0</i>	<i>6500,0</i>	<i>6500,0</i>	<i>6500,0</i>
	<b>Cost aigua i manteniment</b>	825,0	825,0	825,0	825,0	825,0	825,0	825,0	825,0	825,0
<b>Cost aigua i manteniment actualitzat</b>	837,4	850,0	862,7	875,7	888,8	902,1	915,7	929,4	943,3	
<b>DESPESES INDIRECTES</b>	Seguretat social, gestoria, assegurances	85,3	75,6	75,6	75,6	85,3	75,6	75,6	75,6	85,3
<b>INGRESSOS</b>	<i>Producció en kg</i>	<i>15000,0</i>	<i>15000,0</i>	<i>15000,0</i>	<i>15000,0</i>	<i>15000,0</i>	<i>15000,0</i>	<i>15000,0</i>	<i>15000,0</i>	<i>15000,0</i>
	<i>Preu de venda actualitzat</i>	<i>0,1</i>	<i>0,1</i>	<i>0,1</i>	<i>0,1</i>	<i>0,1</i>	<i>0,1</i>	<i>0,1</i>	<i>0,1</i>	<i>0,1</i>

<b>TOTAL COSTOS</b>	19991,8	5047,7	5122,3	5198,0	5393,4	5352,8	5432,0	5512,3	5719,1
<b>TOTAL INGRESSOS</b>	1735,7	1761,7	1788,1	1814,9	1842,2	1869,8	1897,8	1926,3	1955,2
<b>FLUX DE CAIXA</b>	-18256,2	-3286,0	-3334,2	-3383,1	-3551,3	-3483,0	-3534,2	-3586,0	-3764,0

ANY 10	ANY 11	ANY 12	ANY 13	ANY 14	ANY 15	ANY 16	ANY 17	ANY 18	ANY 19	ANY 20
0,0	0,0	0,0	0,0	0,0	0,0	0,0	0,0	0,0	0,0	0,0
1393,3	0,0	0,0	0,0	0,0	0,0	0,0	0,0	0,0	0,0	0,0
0,0	0,0	0,0	101,0	0,0	0,0	0,0	101,0	0,0	0,0	0,0
0,0	0,0	0,0	0,0	0,0	0,0	0,0	0,0	0,0	0,0	0,0
0,0	0,0	0,0	0,0	0,0	0,0	0,0	0,0	0,0	0,0	0,0
0,0	0,0	0,0	0,0	0,0	0,0	0,0	0,0	0,0	0,0	0,0
76,0	76,0	76,0	76,0	76,0	76,0	76,0	76,0	76,0	76,0	76,0
58,0	58,0	58,0	58,0	58,0	58,0	58,0	58,0	58,0	58,0	58,0
193,0	193,0	193,0	193,0	193,0	193,0	193,0	193,0	193,0	193,0	193,0
452,0	452,0	452,0	452,0	452,0	452,0	452,0	452,0	452,0	452,0	452,0
1,6	1,6	1,6	1,6	1,6	1,6	1,6	1,6	1,6	1,6	1,6
1827,3	1827,3	1827,3	1827,3	1827,3	1827,3	1827,3	1827,3	1827,3	1827,3	1827,3
4001,3	2608,0	2608,0	2709,0	2608,0	2608,0	2608,0	2709,0	2608,0	2608,0	2608,0
4643,6	3072,0	3118,1	3287,5	3212,4	3260,5	3309,5	3489,2	3409,5	3460,6	3512,5
68,0	68,0	68,0	68,0	68,0	68,0	68,0	68,0	68,0	68,0	68,0
113,5	113,5	113,5	113,5	113,5	113,5	113,5	113,5	113,5	113,5	113,5
643,5	643,5	643,5	643,5	643,5	643,5	643,5	643,5	643,5	643,5	643,5
6500,0	6500,0	6500,0	6500,0	6500,0	6500,0	6500,0	6500,0	6500,0	6500,0	6500,0
825,0	825,0	825,0	825,0	825,0	825,0	825,0	825,0	825,0	825,0	825,0
957,5	971,8	986,4	1001,2	1016,2	1031,5	1047,0	1062,7	1078,6	1094,8	1111,2
75,6	75,6	75,6	85,3	75,6	75,6	75,6	85,3	75,6	75,6	75,6
15000,0	15000,0	15000,0	15000,0	15000,0	15000,0	15000,0	15000,0	15000,0	15000,0	15000,0
0,1	0,1	0,1	0,1	0,1	0,1	0,1	0,1	0,1	0,2	0,2

5676,7	4119,4	4180,1	4374,0	4304,2	4367,6	4432,0	4637,2	4563,6	4631,0	4699,3
1984,5	2014,3	2044,5	2075,2	2106,3	2137,9	2170,0	2202,5	2235,6	2269,1	2303,1
-3692,1	-2105,1	-2135,6	-2298,8	-2197,9	-2229,7	-2262,0	-2434,7	-2328,1	-2361,9	-2396,2

**Annex VI: Fluxos de caixa en la rotació de conreus**

		ALFALS				BLAT I FARRATGE	PANÍS	BLAT I FARRATGE	PANÍS
		ANY 1	ANY 2	ANY 3	ANY 4	ANY 5	ANY 6	ANY 7	ANY 8
<b>DESPESES DIRECTES</b>	Sembra directa i llavors	101,0	0,0	0,0	0,0	396,0	470,0	396,0	470,0
	Instal·lació aspersió	3500,0	0,0	0,0	0,0	0,0	0,0	0,0	0,0
	Dret de reg	3100,0	0,0	0,0	0,0	0,0	0,0	0,0	0,0
	Preparació del terreny	0,0	0,0	0,0	0,0	0,0	0,0	0,0	0,0
	Tractaments fitosanitaris	76,0	76,0	76,0	76,0	21,0	100,0	21,0	100,0
	Tractaments amb herbicides	58,0	58,0	58,0	58,0	47,0	15,0	47,0	15,0
	Fertilització	193,0	193,0	193,0	193,0	317,0	0,0	317,0	0,0
	Recol·lecció cereal	0,0	0,0	0,0	0,0	56,0	65,0	56,0	65,0
	Empacar cereal	0,0	0,0	0,0	0,0	36,0	30,0	36,0	30,0
	Segar, rampillar i empacar farratge	452,0	452,0	452,0	452,0	288,0	0,0	288,0	0,0
	Transport	1,6	1,6	1,6	1,6	1,6	1,6	1,6	1,6
	Remuneració propietari	1827,3	1827,3	1827,3	1827,3	1827,3	1827,3	1827,3	1827,3
	<b>Subtotal sense aigua</b>	9309,0	2608,0	2608,0	2608,0	2990,0	2509,0	2990,0	2509,0
	<b>Subtotal sense aigua actualitzat</b>	9448,6	2686,8	2727,1	2768,0	3221,0	2743,4	3318,4	2826,3
	Manteniment del reg	68,0	68,0	68,0	68,0	68,0	68,0	68,0	68,0
	Cost fix de l'aigua	113,5	113,5	113,5	113,5	113,5	113,5	113,5	113,5
	Cost variable de l'aigua	643,5	643,5	643,5	643,5	455,4	227,7	455,4	227,7
	<i>Consum en m<sup>3</sup></i>	<i>6500,0</i>	<i>6500,0</i>	<i>6500,0</i>	<i>6500,0</i>	<i>4600,0</i>	<i>2300,0</i>	<i>4600,0</i>	<i>2300,0</i>
	<b>Cost aigua i manteniment</b>	825,0	825,0	825,0	825,0	636,9	409,2	636,9	409,2
<b>Cost aigua i manteniment actualitzat</b>	837,4	850,0	862,7	875,7	686,2	447,5	706,9	461,0	
<b>DESPESES INDIRECTES</b>	Seguretat social, gestoria, assegurances	85,3	75,6	75,6	75,6	135,6	79,5	135,6	79,5

<b>INGRESSOS</b>	<i>Producció alfals en kg</i>	15000,0	15000,0	15000,0	15000,0	0,0	0,0	0,0	0,0
	<i>Producció blat en kg</i>	0,0	0,0	0,0	0,0	6625,0	0,0	6625,0	0,0
	<i>Producció palla en kg</i>	0,0	0,0	0,0	0,0	5500,0	0,0	5500,0	0,0
	<i>Producció panís en kg</i>	0,0	0,0	0,0	0,0	0,0	13500,0	0,0	13500,0
	<i>Producció farratge en kg</i>	0,0	0,0	0,0	0,0	8000,0	0,0	8000,0	0,0
	<i>Preu de venda actualitzat alfals</i>	0,1	0,1	0,1	0,1	0,1	0,1	0,1	0,1
	<i>Preu de venda actualitzat blat</i>	0,2	0,2	0,2	0,2	0,2	0,2	0,2	0,2
	<i>Preu de venda actualitzat palla</i>	0,0	0,0	0,0	0,0	0,0	0,0	0,0	0,0
	<i>Preu de venda actualitzat panís</i>	0,2	0,2	0,2	0,2	0,2	0,2	0,2	0,2
	<i>Preu de venda actualitzat farratge</i>	0,1	0,1	0,1	0,1	0,1	0,1	0,1	0,1

<b>TOTAL COSTOS</b>	10371,3	3612,3	3665,4	3719,2	4042,7	3270,3	4160,8	3366,8
<b>TOTAL INGRESSOS</b>	1735,7	1761,7	1788,1	1814,9	2209,4	2450,4	2276,2	2524,5
<b>FLUX DE CAIXA</b>	-8635,7	-1850,6	-1877,2	-1904,3	-1833,4	-819,9	-1884,7	-842,3

ALFALS				BLAT I FARRATGE	PANÍS	BLAT I FARRATGE	PANÍS	ALFALS			
ANY 9	ANY 10	ANY 11	ANY 12	ANY 13	ANY 14	ANY 15	ANY 16	ANY 17	ANY 18	ANY 19	ANY 20
101,0	0,0	0,0	0,0	396,0	470,0	396,0	470,0	101,0	0,0	0,0	0,0
0,0	0,0	0,0	0,0	0,0	0,0	0,0	0,0	0,0	0,0	0,0	0,0
0,0	0,0	0,0	0,0	0,0	0,0	0,0	0,0	0,0	0,0	0,0	0,0
0,0	0,0	0,0	0,0	0,0	0,0	0,0	0,0	0,0	0,0	0,0	0,0
76,0	76,0	76,0	76,0	21,0	100,0	21,0	100,0	76,0	76,0	76,0	76,0
58,0	58,0	58,0	58,0	47,0	15,0	47,0	15,0	58,0	58,0	58,0	58,0
193,0	193,0	193,0	193,0	317,0	0,0	317,0	0,0	193,0	193,0	193,0	193,0
0,0	0,0	0,0	0,0	56,0	65,0	56,0	65,0	0,0	0,0	0,0	0,0
0,0	0,0	0,0	0,0	36,0	30,0	36,0	30,0	0,0	0,0	0,0	0,0
452,0	452,0	452,0	452,0	288,0	0,0	288,0	0,0	452,0	452,0	452,0	452,0
1,6	1,6	1,6	1,6	1,6	1,6	1,6	1,6	1,6	1,6	1,6	1,6
1827,3	1827,3	1827,3	1827,3	1827,3	1827,3	1827,3	1827,3	1827,3	1827,3	1827,3	1827,3
2709,0	2608,0	2608,0	2608,0	2990,0	2509,0	2990,0	2509,0	2709,0	2608,0	2608,0	2608,0
3097,4	3026,6	3072,0	3118,1	3628,5	3090,4	3738,1	3183,8	3489,2	3409,5	3460,6	3512,5
68,0	68,0	68,0	68,0	68,0	68,0	68,0	68,0	68,0	68,0	68,0	68,0
113,5	113,5	113,5	113,5	113,5	113,5	113,5	113,5	113,5	113,5	113,5	113,5
643,5	643,5	643,5	643,5	455,4	227,7	455,4	227,7	643,5	643,5	643,5	643,5
6500,0	6500,0	6500,0	6500,0	4600,0	2300,0	4600,0	2300,0	6500,0	6500,0	6500,0	6500,0
825,0	825,0	825,0	825,0	636,9	409,2	636,9	409,2	825,0	825,0	825,0	825,0
943,3	957,5	971,8	986,4	772,9	504,1	796,3	519,3	1062,7	1078,6	1094,8	1111,2
85,3	75,6	75,6	75,6	112,5	66,0	112,5	66,0	85,3	75,6	75,6	75,6

15000,0	15000,0	15000,0	15000,0	0,0	0,0	0,0	0,0	15000,0	15000,0	15000,0	15000,0
0,0	0,0	0,0	0,0	6625,0	0,0	6625,0	0,0	0,0	0,0	0,0	0,0
0,0	0,0	0,0	0,0	5500,0	0,0	5500,0	0,0	0,0	0,0	0,0	0,0
0,0	0,0	0,0	0,0	0,0	13500,0	0,0	13500,0	0,0	0,0	0,0	0,0
0,0	0,0	0,0	0,0	8000,0	0,0	8000,0	0,0	0,0	0,0	0,0	0,0
0,1	0,1	0,1	0,1	0,1	0,1	0,1	0,1	0,1	0,1	0,2	0,2
0,2	0,2	0,2	0,2	0,2	0,2	0,2	0,2	0,2	0,2	0,2	0,2
0,0	0,0	0,0	0,0	0,0	0,0	0,0	0,0	0,0	0,0	0,0	0,0
0,2	0,2	0,2	0,2	0,2	0,2	0,2	0,2	0,2	0,2	0,2	0,2
0,1	0,1	0,1	0,1	0,1	0,1	0,1	0,1	0,1	0,1	0,1	0,1

4126,1	4059,7	4119,4	4180,1	4514,0	3660,5	4647,0	3769,1	4637,2	4563,6	4631,0	4699,3
1955,2	1984,5	2014,3	2044,5	2488,8	2760,4	2564,1	2843,8	2202,5	2235,6	2269,1	2303,1
-2170,9	-2075,2	-2105,1	-2135,6	-2025,1	-900,1	-2082,9	-925,3	-2434,7	-2328,1	-2361,9	-2396,2

<b>VARIACIÓ COSTOS</b>	821,9	719,8	730,0	740,4	1019,8	202,7	1047,7	207,6	920,0
<b>VARIACIÓ INGRESSOS</b>	642,5	652,1	661,9	671,8	1049,1	1272,8	1080,9	1311,2	723,8
<b>VARIACIÓ FLUX DE CAIXA</b>	-179,5	-67,6	-68,1	-68,6	29,3	1070,1	33,1	1103,7	-196,3

806,2	817,7	829,4	1113,6	209,7	1145,0	215,2	1030,6	903,5	820,1	826,2
734,6	745,6	756,8	1181,8	1433,8	1217,6	1477,1	815,3	827,5	840,0	852,6
-71,5	-72,1	-72,6	68,3	1224,1	72,5	1261,9	-215,2	-76,0	19,9	26,4

**Annex VII: Fluxos de caixa en els diversos escenaris de la Generalitat**



		ANY 1	ANY 2	ANY 3	ANY 4	ANY 5	ANY 6	ANY 7	ANY 8
<b>DESPESES</b>	Cost concentració parcel·laria	129.400.000,0	0,0	0,0	0,0	0,0	0,0	0,0	0,0
	Cost xarxa de reg	345.072.068,2	0,0	0,0	0,0	0,0	0,0	0,0	0,0
	Cost manteniment i gestió	11.348.941,4	0,0	0,0	0,0	0,0	0,0	0,0	0,0
	Cost del 50 % obres de l'estat	222.375.000,0	0,0	0,0	0,0	0,0	0,0	0,0	0,0
	Subtotal costos	708.196.009,6	0,0	0,0	0,0	0,0	0,0	0,0	0,0
<b>INGRESSOS</b>	<i>Volum demandat transformació en m<sup>3</sup></i>	306.200.000,0	306.200.000,0	306.200.000,0	306.200.000,0	306.200.000,0	306.200.000,0	306.200.000,0	306.200.000,0
	<i>Volum demandat d'hivern en m<sup>3</sup></i>	2.200.000,0	2.200.000,0	2.200.000,0	2.200.000,0	2.200.000,0	2.200.000,0	2.200.000,0	2.200.000,0
	<i>Volum demandat suport en m<sup>3</sup></i>	33.700.000,0	33.700.000,0	33.700.000,0	33.700.000,0	33.700.000,0	33.700.000,0	33.700.000,0	33.700.000,0
	Part fixa aigua	7.579.420,9	7.579.420,9	7.579.420,9	7.579.420,9	7.579.420,9	7.579.420,9	7.579.420,9	7.579.420,9
	Part variable aigua	33.858.000,0	33.858.000,0	33.858.000,0	33.858.000,0	33.858.000,0	33.858.000,0	33.858.000,0	33.858.000,0
	Part connexió a la xarxa	191.491.000,0	0,0	0,0	0,0	0,0	0,0	0,0	0,0
	Subtotal ingressos	232.928.420,9	41.437.420,9	41.437.420,9	41.437.420,9	41.437.420,9	41.437.420,9	41.437.420,9	41.437.420,9

<b>TOTAL COSTOS</b>	708.196.009,6	0,0	0,0	0,0	0,0	0,0	0,0	0,0
<b>TOTAL INGRESSOS</b>	232.928.420,9	41.437.420,9	41.437.420,9	41.437.420,9	41.437.420,9	41.437.420,9	41.437.420,9	41.437.420,9
<b>FLUX DE CAIXA</b>	-475.267.588,7	41.437.420,9	41.437.420,9	41.437.420,9	41.437.420,9	41.437.420,9	41.437.420,9	41.437.420,9
TIR PROJECTE	7%							
VAN	-7.446,95 €							

ANY 9	ANY 10	ANY 11	ANY 12	ANY 13	ANY 14	ANY 15	ANY 16	ANY 17	ANY 18	ANY 19
0,0	0,0	0,0	0,0	0,0	0,0	0,0	0,0	0,0	0,0	0,0
0,0	0,0	0,0	0,0	0,0	0,0	0,0	0,0	0,0	0,0	0,0
0,0	0,0	0,0	0,0	0,0	0,0	0,0	0,0	0,0	0,0	0,0
0,0	0,0	0,0	0,0	0,0	0,0	0,0	0,0	0,0	0,0	0,0
0,0	0,0	0,0	0,0	0,0	0,0	0,0	0,0	0,0	0,0	0,0
306.200.000,0	306.200.000,0	306.200.000,0	306.200.000,0	306.200.000,0	306.200.000,0	306.200.000,0	306.200.000,0	306.200.000,0	306.200.000,0	306.200.000,0
2.200.000,0	2.200.000,0	2.200.000,0	2.200.000,0	2.200.000,0	2.200.000,0	2.200.000,0	2.200.000,0	2.200.000,0	2.200.000,0	2.200.000,0
33.700.000,0	33.700.000,0	33.700.000,0	33.700.000,0	33.700.000,0	33.700.000,0	33.700.000,0	33.700.000,0	33.700.000,0	33.700.000,0	33.700.000,0
7.579.420,9	7.579.420,9	7.579.420,9	7.579.420,9	7.579.420,9	7.579.420,9	7.579.420,9	7.579.420,9	7.579.420,9	7.579.420,9	7.579.420,9
33.858.000,0	33.858.000,0	33.858.000,0	33.858.000,0	33.858.000,0	33.858.000,0	33.858.000,0	33.858.000,0	33.858.000,0	33.858.000,0	33.858.000,0
0,0	0,0	0,0	0,0	0,0	0,0	0,0	0,0	0,0	0,0	0,0
41.437.420,9	41.437.420,9	41.437.420,9	41.437.420,9	41.437.420,9	41.437.420,9	41.437.420,9	41.437.420,9	41.437.420,9	41.437.420,9	41.437.420,9

0,0	0,0	0,0	0,0	0,0	0,0	0,0	0,0	0,0	0,0	0,0
41.437.420,9	41.437.420,9	41.437.420,9	41.437.420,9	41.437.420,9	41.437.420,9	41.437.420,9	41.437.420,9	41.437.420,9	41.437.420,9	41.437.420,9
41.437.420,9	41.437.420,9	41.437.420,9	41.437.420,9	41.437.420,9	41.437.420,9	41.437.420,9	41.437.420,9	41.437.420,9	41.437.420,9	41.437.420,9

ANY 20	ANY 21	ANY 22	ANY 23	ANY 24	ANY 25
0,0	0,0	0,0	0,0	0,0	0,0
0,0	0,0	0,0	0,0	0,0	0,0
0,0	0,0	0,0	0,0	0,0	0,0
0,0	0,0	0,0	0,0	0,0	0,0
0,0	0,0	0,0	0,0	0,0	0,0
306.200.000,0	306.200.000,0	306.200.000,0	306.200.000,0	306.200.000,0	306.200.000,0
2.200.000,0	2.200.000,0	2.200.000,0	2.200.000,0	2.200.000,0	2.200.000,0
33.700.000,0	33.700.000,0	33.700.000,0	33.700.000,0	33.700.000,0	33.700.000,0
7.579.420,9	7.579.420,9	7.579.420,9	7.579.420,9	7.579.420,9	7.579.420,9
33.858.000,0	33.858.000,0	33.858.000,0	33.858.000,0	33.858.000,0	33.858.000,0
0,0	0,0	0,0	0,0	0,0	0,0
41.437.420,9	41.437.420,9	41.437.420,9	41.437.420,9	41.437.420,9	41.437.420,9

0,0	0,0	0,0	0,0	0,0	0,0
41.437.420,9	41.437.420,9	41.437.420,9	41.437.420,9	41.437.420,9	41.437.420,9
41.437.420,9	41.437.420,9	41.437.420,9	41.437.420,9	41.437.420,9	41.437.420,9

		ANY 1	ANY 2	ANY 3	ANY 4	ANY 5	ANY 6	ANY 7	ANY 8
<b>DESPESES</b>	Cost concentració parcel·laria	129.400.000,0	0,0	0,0	0,0	0,0	0,0	0,0	0,0
	Cost xarxa de reg	345.072.068,2	0,0	0,0	0,0	0,0	0,0	0,0	0,0
	Cost manteniment i gestió	11.348.941,4	0,0	0,0	0,0	0,0	0,0	0,0	0,0
	Cost del 50 % obres de l'estat	222.375.000,0	0,0	0,0	0,0	0,0	0,0	0,0	0,0
	Subtotal costos	708.196.009,6	0,0	0,0	0,0	0,0	0,0	0,0	0,0
<b>INGRESSOS</b>	<i>Volum demandat transformació en m<sup>3</sup></i>	<i>301.323.750,0</i>	<i>301.323.750,0</i>	<i>301.323.750,0</i>	<i>301.323.750,0</i>	<i>301.323.750,0</i>	<i>301.323.750,0</i>	<i>301.323.750,0</i>	<i>301.323.750,0</i>
	<i>Volum demandat d'hivern en m<sup>3</sup></i>	<i>2.205.000,0</i>	<i>2.205.000,0</i>	<i>2.205.000,0</i>	<i>2.205.000,0</i>	<i>2.205.000,0</i>	<i>2.205.000,0</i>	<i>2.205.000,0</i>	<i>2.205.000,0</i>
	<i>Volum demandat suport en m<sup>3</sup></i>	<i>32.486.250,0</i>	<i>32.486.250,0</i>	<i>32.486.250,0</i>	<i>32.486.250,0</i>	<i>32.486.250,0</i>	<i>32.486.250,0</i>	<i>32.486.250,0</i>	<i>32.486.250,0</i>
	Part fixa aigua	6.587.491,0	6.587.491,0	6.587.491,0	6.587.491,0	6.587.491,0	6.587.491,0	6.587.491,0	6.587.491,0
	Part variable aigua	33.265.485,0	33.265.485,0	33.265.485,0	33.265.485,0	33.265.485,0	33.265.485,0	33.265.485,0	33.265.485,0
	Part connexió a la xarxa	176.194.500,0	0,0	0,0	0,0	0,0	0,0	0,0	0,0
	Subtotal ingressos	216.047.476,0	39.852.976,0	39.852.976,0	39.852.976,0	39.852.976,0	39.852.976,0	39.852.976,0	39.852.976,0

<b>TOTAL COSTOS</b>	708.196.009,6	0,0	0,0	0,0	0,0	0,0	0,0	0,0	0,0
<b>TOTAL INGRESSOS</b>	216.047.476,0	39.852.976,0	39.852.976,0	39.852.976,0	39.852.976,0	39.852.976,0	39.852.976,0	39.852.976,0	39.852.976,0
<b>FLUX DE CAIXA</b>	-492.148.533,6	39.852.976,0	39.852.976,0	39.852.976,0	39.852.976,0	39.852.976,0	39.852.976,0	39.852.976,0	39.852.976,0
TIR PROJECTE	6%								
<b>VAN</b>	<b>-32.767.702,36 €</b>								

ANY 9	ANY 10	ANY 11	ANY 12	ANY 13	ANY 14	ANY 15	ANY 16	ANY 17	ANY 18	ANY 19
0,0	0,0	0,0	0,0	0,0	0,0	0,0	0,0	0,0	0,0	0,0
0,0	0,0	0,0	0,0	0,0	0,0	0,0	0,0	0,0	0,0	0,0
0,0	0,0	0,0	0,0	0,0	0,0	0,0	0,0	0,0	0,0	0,0
0,0	0,0	0,0	0,0	0,0	0,0	0,0	0,0	0,0	0,0	0,0
0,0	0,0	0,0	0,0	0,0	0,0	0,0	0,0	0,0	0,0	0,0
301.323.750,0	301.323.750,0	301.323.750,0	301.323.750,0	301.323.750,0	301.323.750,0	301.323.750,0	301.323.750,0	301.323.750,0	301.323.750,0	301.323.750,0
2.205.000,0	2.205.000,0	2.205.000,0	2.205.000,0	2.205.000,0	2.205.000,0	2.205.000,0	2.205.000,0	2.205.000,0	2.205.000,0	2.205.000,0
32.486.250,0	32.486.250,0	32.486.250,0	32.486.250,0	32.486.250,0	32.486.250,0	32.486.250,0	32.486.250,0	32.486.250,0	32.486.250,0	32.486.250,0
6.587.491,0	6.587.491,0	6.587.491,0	6.587.491,0	6.587.491,0	6.587.491,0	6.587.491,0	6.587.491,0	6.587.491,0	6.587.491,0	6.587.491,0
33.265.485,0	33.265.485,0	33.265.485,0	33.265.485,0	33.265.485,0	33.265.485,0	33.265.485,0	33.265.485,0	33.265.485,0	33.265.485,0	33.265.485,0
0,0	0,0	0,0	0,0	0,0	0,0	0,0	0,0	0,0	0,0	0,0
39.852.976,0	39.852.976,0	39.852.976,0	39.852.976,0	39.852.976,0	39.852.976,0	39.852.976,0	39.852.976,0	39.852.976,0	39.852.976,0	39.852.976,0

0,0	0,0	0,0	0,0	0,0	0,0	0,0	0,0	0,0	0,0	0,0
39.852.976,0	39.852.976,0	39.852.976,0	39.852.976,0	39.852.976,0	39.852.976,0	39.852.976,0	39.852.976,0	39.852.976,0	39.852.976,0	39.852.976,0
39.852.976,0	39.852.976,0	39.852.976,0	39.852.976,0	39.852.976,0	39.852.976,0	39.852.976,0	39.852.976,0	39.852.976,0	39.852.976,0	39.852.976,0

ANY 20	ANY 21	ANY 22	ANY 23	ANY 24	ANY 25
0,0	0,0	0,0	0,0	0,0	0,0
0,0	0,0	0,0	0,0	0,0	0,0
0,0	0,0	0,0	0,0	0,0	0,0
0,0	0,0	0,0	0,0	0,0	0,0
0,0	0,0	0,0	0,0	0,0	0,0
301.323.750,0	301.323.750,0	301.323.750,0	301.323.750,0	301.323.750,0	301.323.750,0
2.205.000,0	2.205.000,0	2.205.000,0	2.205.000,0	2.205.000,0	2.205.000,0
32.486.250,0	32.486.250,0	32.486.250,0	32.486.250,0	32.486.250,0	32.486.250,0
6.587.491,0	6.587.491,0	6.587.491,0	6.587.491,0	6.587.491,0	6.587.491,0
33.265.485,0	33.265.485,0	33.265.485,0	33.265.485,0	33.265.485,0	33.265.485,0
0,0	0,0	0,0	0,0	0,0	0,0
39.852.976,0	39.852.976,0	39.852.976,0	39.852.976,0	39.852.976,0	39.852.976,0

0,0	0,0	0,0	0,0	0,0	0,0
39.852.976,0	39.852.976,0	39.852.976,0	39.852.976,0	39.852.976,0	39.852.976,0
39.852.976,0	39.852.976,0	39.852.976,0	39.852.976,0	39.852.976,0	39.852.976,0

<b>ESCENARI 1</b>		ANY 1	ANY 2	ANY 3	ANY 4	ANY 5	ANY 6	ANY 7	ANY 8
<b>DESPESES</b>	Cost concentració parcel·laria	58.983.305,1	7.223.305,1	7.223.305,1	7.223.305,1	7.223.305,1	7.223.305,1	7.223.305,1	7.223.305,1
	Cost xarxa de reg	362.104.618,2	44.344.618,2	44.344.618,2	44.344.618,2	44.344.618,2	44.344.618,2	44.344.618,2	44.344.618,2
	Cost manteniment i gestió	924.741,7	111.321,7	111.321,7	111.321,7	111.321,7	111.321,7	111.321,7	111.321,7
	Cost del 50 % obres de l'estat	100.266.241,7	11.316.241,7	11.316.241,7	11.316.241,7	11.316.241,7	11.316.241,7	11.316.241,7	11.316.241,7
	Subtotal costos	522.278.906,7	62.995.486,7	62.995.486,7	62.995.486,7	62.995.486,7	62.995.486,7	62.995.486,7	62.995.486,7
<b>INGRESSOS</b>	<i>Volum demandat transformació en m<sup>3</sup></i>	306.200.000,0	306.200.000,0	306.200.000,0	306.200.000,0	306.200.000,0	306.200.000,0	306.200.000,0	306.200.000,0
	<i>Volum demandat d'hivern en m<sup>3</sup></i>	2.200.000,0	2.200.000,0	2.200.000,0	2.200.000,0	2.200.000,0	2.200.000,0	2.200.000,0	2.200.000,0
	<i>Volum demandat suport en m<sup>3</sup></i>	33.700.000,0	33.700.000,0	33.700.000,0	33.700.000,0	33.700.000,0	33.700.000,0	33.700.000,0	33.700.000,0
	Part fixa aigua	7.579.420,9	7.579.420,9	7.579.420,9	7.579.420,9	7.579.420,9	7.579.420,9	7.579.420,9	7.579.420,9
	Part variable aigua	33.858.000,0	33.858.000,0	33.858.000,0	33.858.000,0	33.858.000,0	33.858.000,0	33.858.000,0	33.858.000,0
	Part connexió a la xarxa	191.491.000,0	0,0	0,0	0,0	0,0	0,0	0,0	0,0
	Subtotal ingressos	232.928.420,9	41.437.420,9	41.437.420,9	41.437.420,9	41.437.420,9	41.437.420,9	41.437.420,9	41.437.420,9

<b>TOTAL COSTOS</b>	522.278.906,7	62.995.486,7	62.995.486,7	62.995.486,7	62.995.486,7	62.995.486,7	62.995.486,7	62.995.486,7	62.995.486,7
<b>TOTAL INGRESSOS</b>	232.928.420,9	41.437.420,9	41.437.420,9	41.437.420,9	41.437.420,9	41.437.420,9	41.437.420,9	41.437.420,9	41.437.420,9
<b>FLUX DE CAIXA</b>	-289.350.485,8	-21.558.065,8	-21.558.065,8	-21.558.065,8	-21.558.065,8	-21.558.065,8	-21.558.065,8	-21.558.065,8	-21.558.065,8

ANY 9	ANY 10	ANY 11	ANY 12	ANY 13	ANY 14	ANY 15	ANY 16	ANY 17	ANY 18	ANY 19
7.223.305,1	7.223.305,1	7.223.305,1	7.223.305,1	7.223.305,1	7.223.305,1	7.223.305,1	7.223.305,1	7.223.305,1	7.223.305,1	7.223.305,1
44.344.618,2	44.344.618,2	44.344.618,2	44.344.618,2	44.344.618,2	44.344.618,2	44.344.618,2	44.344.618,2	44.344.618,2	44.344.618,2	44.344.618,2
111.321,7	111.321,7	111.321,7	111.321,7	111.321,7	111.321,7	111.321,7	111.321,7	111.321,7	111.321,7	111.321,7
11.316.241,7	11.316.241,7	11.316.241,7	11.316.241,7	11.316.241,7	11.316.241,7	11.316.241,7	11.316.241,7	11.316.241,7	11.316.241,7	11.316.241,7
62.995.486,7	62.995.486,7	62.995.486,7	62.995.486,7	62.995.486,7	62.995.486,7	62.995.486,7	62.995.486,7	62.995.486,7	62.995.486,7	62.995.486,7
306.200.000,0	306.200.000,0	306.200.000,0	306.200.000,0	306.200.000,0	306.200.000,0	306.200.000,0	306.200.000,0	306.200.000,0	306.200.000,0	306.200.000,0
2.200.000,0	2.200.000,0	2.200.000,0	2.200.000,0	2.200.000,0	2.200.000,0	2.200.000,0	2.200.000,0	2.200.000,0	2.200.000,0	2.200.000,0
33.700.000,0	33.700.000,0	33.700.000,0	33.700.000,0	33.700.000,0	33.700.000,0	33.700.000,0	33.700.000,0	33.700.000,0	33.700.000,0	33.700.000,0
7.579.420,9	7.579.420,9	7.579.420,9	7.579.420,9	7.579.420,9	7.579.420,9	7.579.420,9	7.579.420,9	7.579.420,9	7.579.420,9	7.579.420,9
33.858.000,0	33.858.000,0	33.858.000,0	33.858.000,0	33.858.000,0	33.858.000,0	33.858.000,0	33.858.000,0	33.858.000,0	33.858.000,0	33.858.000,0
0,0	0,0	0,0	0,0	0,0	0,0	0,0	0,0	0,0	0,0	0,0
41.437.420,9	41.437.420,9	41.437.420,9	41.437.420,9	41.437.420,9	41.437.420,9	41.437.420,9	41.437.420,9	41.437.420,9	41.437.420,9	41.437.420,9

62.995.486,7	62.995.486,7	62.995.486,7	62.995.486,7	62.995.486,7	62.995.486,7	62.995.486,7	62.995.486,7	62.995.486,7	62.995.486,7	62.995.486,7
41.437.420,9	41.437.420,9	41.437.420,9	41.437.420,9	41.437.420,9	41.437.420,9	41.437.420,9	41.437.420,9	41.437.420,9	41.437.420,9	41.437.420,9
-21.558.065,8	-21.558.065,8	-21.558.065,8	-21.558.065,8	-21.558.065,8	-21.558.065,8	-21.558.065,8	-21.558.065,8	-21.558.065,8	-21.558.065,8	-21.558.065,8



ANY 20	ANY 21	ANY 22	ANY 23	ANY 24	ANY 25
7.223.305,1	0,0	0,0	0,0	0,0	0,0
44.344.618,2	0,0	0,0	0,0	0,0	0,0
111.321,7	22.632,5	22.632,5	22.632,5	22.632,5	22.632,5
11.316.241,7	11.316.241,7	11.316.241,7	11.316.241,7	11.316.241,7	11.316.241,7
62.995.486,7	11.338.874,2	11.338.874,2	11.338.874,2	11.338.874,2	11.338.874,2
306.200.000,0	306.200.000,0	306.200.000,0	306.200.000,0	306.200.000,0	306.200.000,0
2.200.000,0	2.200.000,0	2.200.000,0	2.200.000,0	2.200.000,0	2.200.000,0
33.700.000,0	33.700.000,0	33.700.000,0	33.700.000,0	33.700.000,0	33.700.000,0
7.579.420,9	7.579.420,9	7.579.420,9	7.579.420,9	7.579.420,9	7.579.420,9
33.858.000,0	33.858.000,0	33.858.000,0	33.858.000,0	33.858.000,0	33.858.000,0
0,0	0,0	0,0	0,0	0,0	0,0
41.437.420,9	41.437.420,9	41.437.420,9	41.437.420,9	41.437.420,9	41.437.420,9

62.995.486,7	11.338.874,2	11.338.874,2	11.338.874,2	11.338.874,2	11.338.874,2
41.437.420,9	41.437.420,9	41.437.420,9	41.437.420,9	41.437.420,9	41.437.420,9
-21.558.065,8	30.098.546,7	30.098.546,7	30.098.546,7	30.098.546,7	30.098.546,7

<b>ESCENARI 2</b>		ANY 1	ANY 2	ANY 3	ANY 4	ANY 5	ANY 6	ANY 7	ANY 8
<b>DESPESES</b>	Cost concentració parcel·laria	58.983.305,1	7.223.305,1	7.223.305,1	7.223.305,1	7.223.305,1	7.223.305,1	7.223.305,1	7.223.305,1
	Cost xarxa de reg	362.104.618,2	44.344.618,2	44.344.618,2	44.344.618,2	44.344.618,2	44.344.618,2	44.344.618,2	44.344.618,2
	Cost manteniment i gestió	924.741,7	111.321,7	111.321,7	111.321,7	111.321,7	111.321,7	111.321,7	111.321,7
	Cost del 50 % obres de l'estat	100.266.241,7	11.316.241,7	11.316.241,7	11.316.241,7	11.316.241,7	11.316.241,7	11.316.241,7	11.316.241,7
	Subtotal costos	522.278.906,7	62.995.486,7	62.995.486,7	62.995.486,7	62.995.486,7	62.995.486,7	62.995.486,7	62.995.486,7
<b>INGRESSOS</b>	<i>Volum demandat transformació en m<sup>3</sup></i>	51.033.333,3	102.066.666,7	153.100.000,0	204.133.333,3	255.166.666,7	306.200.000,0	306.200.000,0	306.200.000,0
	<i>Volum demandat d'hivern en m<sup>3</sup></i>	366.666,7	733.333,3	1.100.000,0	1.466.666,7	1.833.333,3	2.200.000,0	2.200.000,0	2.200.000,0
	<i>Volum demandat suport en m<sup>3</sup></i>	5.616.666,7	11.233.333,3	16.850.000,0	22.466.666,7	28.083.333,3	33.700.000,0	33.700.000,0	33.700.000,0
	Part fixa aigua	1.263.236,8	2.526.473,6	3.789.710,5	5.052.947,3	6.316.184,1	7.579.420,9	7.579.420,9	7.579.420,9
	Part variable aigua	5.644.650,0	11.289.300,0	16.933.950,0	22.578.600,0	28.223.250,0	33.867.900,0	33.867.900,0	33.867.900,0
	Part connexió a la xarxa	31.915.166,7	31.915.166,7	31.915.166,7	31.915.166,7	31.915.166,7	31.915.166,7	0,0	0,0
	Subtotal ingressos	38.823.053,5	45.730.940,3	52.638.827,1	59.546.713,9	66.454.600,8	73.362.487,6	41.447.320,9	41.447.320,9

<b>TOTAL COSTOS</b>	522.278.906,7	62.995.486,7	62.995.486,7	62.995.486,7	62.995.486,7	62.995.486,7	62.995.486,7	62.995.486,7	62.995.486,7
<b>TOTAL INGRESSOS</b>	38.823.053,5	45.730.940,3	52.638.827,1	59.546.713,9	66.454.600,8	73.362.487,6	41.447.320,9	41.447.320,9	41.447.320,9
<b>FLUX DE CAIXA</b>	-483.455.853,2	-17.264.546,4	-10.356.659,6	-3.448.772,8	3.459.114,0	10.367.000,8	-21.548.165,8	-21.548.165,8	-21.548.165,8

ANY 9	ANY 10	ANY 11	ANY 12	ANY 13	ANY 14	ANY 15	ANY 16	ANY 17	ANY 18	ANY 19
7.223.305,1	7.223.305,1	7.223.305,1	7.223.305,1	7.223.305,1	7.223.305,1	7.223.305,1	7.223.305,1	7.223.305,1	7.223.305,1	7.223.305,1
44.344.618,2	44.344.618,2	44.344.618,2	44.344.618,2	44.344.618,2	44.344.618,2	44.344.618,2	44.344.618,2	44.344.618,2	44.344.618,2	44.344.618,2
111.321,7	111.321,7	111.321,7	111.321,7	111.321,7	111.321,7	111.321,7	111.321,7	111.321,7	111.321,7	111.321,7
11.316.241,7	11.316.241,7	11.316.241,7	11.316.241,7	11.316.241,7	11.316.241,7	11.316.241,7	11.316.241,7	11.316.241,7	11.316.241,7	11.316.241,7
62.995.486,7	62.995.486,7	62.995.486,7	62.995.486,7	62.995.486,7	62.995.486,7	62.995.486,7	62.995.486,7	62.995.486,7	62.995.486,7	62.995.486,7
306.200.000,0	306.200.000,0	306.200.000,0	306.200.000,0	306.200.000,0	306.200.000,0	306.200.000,0	306.200.000,0	306.200.000,0	306.200.000,0	306.200.000,0
2.200.000,0	2.200.000,0	2.200.000,0	2.200.000,0	2.200.000,0	2.200.000,0	2.200.000,0	2.200.000,0	2.200.000,0	2.200.000,0	2.200.000,0
33.700.000,0	33.700.000,0	33.700.000,0	33.700.000,0	33.700.000,0	33.700.000,0	33.700.000,0	33.700.000,0	33.700.000,0	33.700.000,0	33.700.000,0
7.579.420,9	7.579.420,9	7.579.420,9	7.579.420,9	7.579.420,9	7.579.420,9	7.579.420,9	7.579.420,9	7.579.420,9	7.579.420,9	7.579.420,9
33.867.900,0	33.867.900,0	33.867.900,0	33.867.900,0	33.867.900,0	33.867.900,0	33.867.900,0	33.867.900,0	33.867.900,0	33.867.900,0	33.867.900,0
0,0	0,0	0,0	0,0	0,0	0,0	0,0	0,0	0,0	0,0	0,0
41.447.320,9	41.447.320,9	41.447.320,9	41.447.320,9	41.447.320,9	41.447.320,9	41.447.320,9	41.447.320,9	41.447.320,9	41.447.320,9	41.447.320,9

62.995.486,7	62.995.486,7	62.995.486,7	62.995.486,7	62.995.486,7	62.995.486,7	62.995.486,7	62.995.486,7	62.995.486,7	62.995.486,7	62.995.486,7
41.447.320,9	41.447.320,9	41.447.320,9	41.447.320,9	41.447.320,9	41.447.320,9	41.447.320,9	41.447.320,9	41.447.320,9	41.447.320,9	41.447.320,9
-21.548.165,8	-21.548.165,8	-21.548.165,8	-21.548.165,8	-21.548.165,8	-21.548.165,8	-21.548.165,8	-21.548.165,8	-21.548.165,8	-21.548.165,8	-21.548.165,8

ANY 20	ANY 21	ANY 22	ANY 23	ANY 24	ANY 25
7.223.305,1	0,0	0,0	0,0	0,0	0,0
44.344.618,2	0,0	0,0	0,0	0,0	0,0
111.321,7	22.632,5	22.632,5	22.632,5	22.632,5	22.632,5
11.316.241,7	11.316.241,7	11.316.241,7	11.316.241,7	11.316.241,7	11.316.241,7
62.995.486,7	11.338.874,2	11.338.874,2	11.338.874,2	11.338.874,2	11.338.874,2
306.200.000,0	306.200.000,0	306.200.000,0	306.200.000,0	306.200.000,0	306.200.000,0
2.200.000,0	2.200.000,0	2.200.000,0	2.200.000,0	2.200.000,0	2.200.000,0
33.700.000,0	33.700.000,0	33.700.000,0	33.700.000,0	33.700.000,0	33.700.000,0
7.579.420,9	7.579.420,9	7.579.420,9	7.579.420,9	7.579.420,9	7.579.420,9
33.867.900,0	33.867.900,0	33.867.900,0	33.867.900,0	33.867.900,0	33.867.900,0
0,0	0,0	0,0	0,0	0,0	0,0
41.447.320,9	41.447.320,9	41.447.320,9	41.447.320,9	41.447.320,9	41.447.320,9

62.995.486,7	11.338.874,2	11.338.874,2	11.338.874,2	11.338.874,2	11.338.874,2
41.447.320,9	41.447.320,9	41.447.320,9	41.447.320,9	41.447.320,9	41.447.320,9
-21.548.165,8	30.108.446,7	30.108.446,7	30.108.446,7	30.108.446,7	30.108.446,7

<b>ESCENARI 3</b>		ANY 1	ANY 2	ANY 3	ANY 4	ANY 5	ANY 6	ANY 7	ANY 8
<b>DESPESES</b>	Cost concentració parcel·laria	58.983.305,1	7.223.305,1	7.223.305,1	7.223.305,1	7.223.305,1	7.223.305,1	7.223.305,1	7.223.305,1
	Cost xarxa de reg	362.104.618,2	44.344.618,2	44.344.618,2	44.344.618,2	44.344.618,2	44.344.618,2	44.344.618,2	44.344.618,2
	Cost manteniment i gestió	924.741,7	111.321,7	111.321,7	111.321,7	111.321,7	111.321,7	111.321,7	111.321,7
	Cost del 50 % obres de l'estat	100.266.241,7	11.316.241,7	11.316.241,7	11.316.241,7	11.316.241,7	11.316.241,7	11.316.241,7	11.316.241,7
	Subtotal costos	522.278.906,7	62.995.486,7	62.995.486,7	62.995.486,7	62.995.486,7	62.995.486,7	62.995.486,7	62.995.486,7
<b>INGRESSOS</b>	<i>Volum demandat transformació en m<sup>3</sup></i>	<i>30.620.000,0</i>	<i>61.240.000,0</i>	<i>91.860.000,0</i>	<i>122.480.000,0</i>	<i>153.100.000,0</i>	<i>183.720.000,0</i>	<i>214.340.000,0</i>	<i>244.960.000,0</i>
	<i>Volum demandat d'hivern en m<sup>3</sup></i>	<i>220.000,0</i>	<i>440.000,0</i>	<i>660.000,0</i>	<i>880.000,0</i>	<i>1.100.000,0</i>	<i>1.320.000,0</i>	<i>1.540.000,0</i>	<i>1.760.000,0</i>
	<i>Volum demandat suport en m<sup>3</sup></i>	<i>3.370.000,0</i>	<i>6.740.000,0</i>	<i>10.110.000,0</i>	<i>13.480.000,0</i>	<i>16.850.000,0</i>	<i>20.220.000,0</i>	<i>23.590.000,0</i>	<i>26.960.000,0</i>
	Part fixa aigua	757.942,1	1.515.884,2	2.273.826,3	3.031.768,4	3.789.710,5	4.547.652,5	5.305.594,6	6.063.536,7
	Part variable aigua	3.386.790,0	6.773.580,0	10.160.370,0	13.547.160,0	16.933.950,0	20.320.740,0	23.707.530,0	27.094.320,0
	Part connexió a la xarxa	19.149.100,0	19.149.100,0	19.149.100,0	19.149.100,0	19.149.100,0	19.149.100,0	19.149.100,0	19.149.100,0
	Subtotal ingressos	23.293.832,1	27.438.564,2	31.583.296,3	35.728.028,4	39.872.760,5	44.017.492,5	48.162.224,6	52.306.956,7

<b>TOTAL COSTOS</b>	522.278.906,7	62.995.486,7	62.995.486,7	62.995.486,7	62.995.486,7	62.995.486,7	62.995.486,7	62.995.486,7	62.995.486,7
<b>TOTAL INGRESSOS</b>	23.293.832,1	27.438.564,2	31.583.296,3	35.728.028,4	39.872.760,5	44.017.492,5	48.162.224,6	52.306.956,7	
<b>FLUX DE CAIXA</b>	-498.985.074,6	-35.556.922,6	-31.412.190,5	-27.267.458,4	-23.122.726,3	-18.977.994,2	-14.833.262,1	-10.688.530,0	

ANY 9	ANY 10	ANY 11	ANY 12	ANY 13	ANY 14	ANY 15	ANY 16	ANY 17	ANY 18	ANY 19
7.223.305,1	7.223.305,1	7.223.305,1	7.223.305,1	7.223.305,1	7.223.305,1	7.223.305,1	7.223.305,1	7.223.305,1	7.223.305,1	7.223.305,1
44.344.618,2	44.344.618,2	44.344.618,2	44.344.618,2	44.344.618,2	44.344.618,2	44.344.618,2	44.344.618,2	44.344.618,2	44.344.618,2	44.344.618,2
111.321,7	111.321,7	111.321,7	111.321,7	111.321,7	111.321,7	111.321,7	111.321,7	111.321,7	111.321,7	111.321,7
11.316.241,7	11.316.241,7	11.316.241,7	11.316.241,7	11.316.241,7	11.316.241,7	11.316.241,7	11.316.241,7	11.316.241,7	11.316.241,7	11.316.241,7
62.995.486,7	62.995.486,7	62.995.486,7	62.995.486,7	62.995.486,7	62.995.486,7	62.995.486,7	62.995.486,7	62.995.486,7	62.995.486,7	62.995.486,7
275.580.000,0	306.200.000,0	306.200.000,0	306.200.000,0	306.200.000,0	306.200.000,0	306.200.000,0	306.200.000,0	306.200.000,0	306.200.000,0	306.200.000,0
1.980.000,0	2.200.000,0	2.200.000,0	2.200.000,0	2.200.000,0	2.200.000,0	2.200.000,0	2.200.000,0	2.200.000,0	2.200.000,0	2.200.000,0
30.330.000,0	33.700.000,0	33.700.000,0	33.700.000,0	33.700.000,0	33.700.000,0	33.700.000,0	33.700.000,0	33.700.000,0	33.700.000,0	33.700.000,0
6.821.478,8	7.579.420,9	7.579.420,9	7.579.420,9	7.579.420,9	7.579.420,9	7.579.420,9	7.579.420,9	7.579.420,9	7.579.420,9	7.579.420,9
30.481.110,0	33.867.900,0	33.867.900,0	33.867.900,0	33.867.900,0	33.867.900,0	33.867.900,0	33.867.900,0	33.867.900,0	33.867.900,0	33.867.900,0
19.149.100,0	19.149.100,0	0,0	0,0	0,0	0,0	0,0	0,0	0,0	0,0	0,0
56.451.688,8	60.596.420,9	41.447.320,9	41.447.320,9	41.447.320,9	41.447.320,9	41.447.320,9	41.447.320,9	41.447.320,9	41.447.320,9	41.447.320,9

62.995.486,7	62.995.486,7	62.995.486,7	62.995.486,7	62.995.486,7	62.995.486,7	62.995.486,7	62.995.486,7	62.995.486,7	62.995.486,7	62.995.486,7
56.451.688,8	60.596.420,9	41.447.320,9	41.447.320,9	41.447.320,9	41.447.320,9	41.447.320,9	41.447.320,9	41.447.320,9	41.447.320,9	41.447.320,9
-6.543.797,9	-2.399.065,8	-21.548.165,8	-21.548.165,8	-21.548.165,8	-21.548.165,8	-21.548.165,8	-21.548.165,8	-21.548.165,8	-21.548.165,8	-21.548.165,8

ANY 20	ANY 21	ANY 22	ANY 23	ANY 24	ANY 25
7.223.305,1	0,0	0,0	0,0	0,0	0,0
44.344.618,2	0,0	0,0	0,0	0,0	0,0
111.321,7	22.632,5	22.632,5	22.632,5	22.632,5	22.632,5
11.316.241,7	11.316.241,7	11.316.241,7	11.316.241,7	11.316.241,7	11.316.241,7
62.995.486,7	11.338.874,2	11.338.874,2	11.338.874,2	11.338.874,2	11.338.874,2
306.200.000,0	306.200.000,0	306.200.000,0	306.200.000,0	306.200.000,0	306.200.000,0
2.200.000,0	2.200.000,0	2.200.000,0	2.200.000,0	2.200.000,0	2.200.000,0
33.700.000,0	33.700.000,0	33.700.000,0	33.700.000,0	33.700.000,0	33.700.000,0
7.579.420,9	7.579.420,9	7.579.420,9	7.579.420,9	7.579.420,9	7.579.420,9
33.867.900,0	33.867.900,0	33.867.900,0	33.867.900,0	33.867.900,0	33.867.900,0
0,0	0,0	0,0	0,0	0,0	0,0
41.447.320,9	41.447.320,9	41.447.320,9	41.447.320,9	41.447.320,9	41.447.320,9

62.995.486,7	11.338.874,2	11.338.874,2	11.338.874,2	11.338.874,2	11.338.874,2
41.447.320,9	41.447.320,9	41.447.320,9	41.447.320,9	41.447.320,9	41.447.320,9
-21.548.165,8	30.108.446,7	30.108.446,7	30.108.446,7	30.108.446,7	30.108.446,7

<b>ESCENARI 4</b>		ANY 1	ANY 2	ANY 3	ANY 4	ANY 5	ANY 6	ANY 7	ANY 8
<b>DESPESES</b>	Cost concentració parcel·laria	58.983.305,1	7.223.305,1	7.223.305,1	7.223.305,1	7.223.305,1	7.223.305,1	7.223.305,1	7.223.305,1
	Cost xarxa de reg	362.104.618,2	44.344.618,2	44.344.618,2	44.344.618,2	44.344.618,2	44.344.618,2	44.344.618,2	44.344.618,2
	Cost manteniment i gestió	924.741,7	111.321,7	111.321,7	111.321,7	111.321,7	111.321,7	111.321,7	111.321,7
	Cost del 50 % obres de l'estat	100.266.241,7	11.316.241,7	11.316.241,7	11.316.241,7	11.316.241,7	11.316.241,7	11.316.241,7	11.316.241,7
	Subtotal costos	522.278.906,7	62.995.486,7	62.995.486,7	62.995.486,7	62.995.486,7	62.995.486,7	62.995.486,7	62.995.486,7
<b>INGRESSOS</b>	<i>Volum demandat transformació en m<sup>3</sup></i>	20.413.333,3	40.826.666,7	61.240.000,0	81.653.333,3	102.066.666,7	122.480.000,0	142.893.333,3	163.306.666,7
	<i>Volum demandat d'hivern en m<sup>3</sup></i>	146.666,7	293.333,3	440.000,0	586.666,7	733.333,3	880.000,0	1.026.666,7	1.173.333,3
	<i>Volum demandat suport en m<sup>3</sup></i>	2.246.666,7	4.493.333,3	6.740.000,0	8.986.666,7	11.233.333,3	13.480.000,0	15.726.666,7	17.973.333,3
	Part fixa aigua	505.294,7	1.010.589,5	1.515.884,2	2.021.178,9	2.526.473,6	3.031.768,4	3.537.063,1	4.042.357,8
	Part variable aigua	2.257.860,0	4.515.720,0	6.773.580,0	9.031.440,0	11.289.300,0	13.547.160,0	15.805.020,0	18.062.880,0
	Part connexió a la xarxa	12.766.066,7	12.766.066,7	12.766.066,7	12.766.066,7	12.766.066,7	12.766.066,7	12.766.066,7	12.766.066,7
	Subtotal ingressos	15.529.221,4	18.292.376,1	21.055.530,8	23.818.685,6	26.581.840,3	29.344.995,0	32.108.149,8	34.871.304,5

<b>TOTAL COSTOS</b>	522.278.906,7	62.995.486,7	62.995.486,7	62.995.486,7	62.995.486,7	62.995.486,7	62.995.486,7	62.995.486,7	62.995.486,7
<b>TOTAL INGRESSOS</b>	15.529.221,4	18.292.376,1	21.055.530,8	23.818.685,6	26.581.840,3	29.344.995,0	32.108.149,8	34.871.304,5	
<b>FLUX DE CAIXA</b>	-506.749.685,3	-44.703.110,6	-41.939.955,9	-39.176.801,2	-36.413.646,4	-33.650.491,7	-30.887.337,0	-28.124.182,3	



ANY 9	ANY 10	ANY 11	ANY 12	ANY 13	ANY 14	ANY 15	ANY 16	ANY 17	ANY 18	ANY 19
7.223.305,1	7.223.305,1	7.223.305,1	7.223.305,1	7.223.305,1	7.223.305,1	7.223.305,1	7.223.305,1	7.223.305,1	7.223.305,1	7.223.305,1
44.344.618,2	44.344.618,2	44.344.618,2	44.344.618,2	44.344.618,2	44.344.618,2	44.344.618,2	44.344.618,2	44.344.618,2	44.344.618,2	44.344.618,2
111.321,7	111.321,7	111.321,7	111.321,7	111.321,7	111.321,7	111.321,7	111.321,7	111.321,7	111.321,7	111.321,7
11.316.241,7	11.316.241,7	11.316.241,7	11.316.241,7	11.316.241,7	11.316.241,7	11.316.241,7	11.316.241,7	11.316.241,7	11.316.241,7	11.316.241,7
62.995.486,7	62.995.486,7	62.995.486,7	62.995.486,7	62.995.486,7	62.995.486,7	62.995.486,7	62.995.486,7	62.995.486,7	62.995.486,7	62.995.486,7
183.720.000,0	204.133.333,3	224.546.666,7	244.960.000,0	265.373.333,3	285.786.666,7	306.200.000,0	306.200.000,0	306.200.000,0	306.200.000,0	306.200.000,0
1.320.000,0	1.466.666,7	1.613.333,3	1.760.000,0	1.906.666,7	2.053.333,3	2.200.000,0	2.200.000,0	2.200.000,0	2.200.000,0	2.200.000,0
20.220.000,0	22.466.666,7	24.713.333,3	26.960.000,0	29.206.666,7	31.453.333,3	33.700.000,0	33.700.000,0	33.700.000,0	33.700.000,0	33.700.000,0
4.547.652,5	5.052.947,3	5.558.242,0	6.063.536,7	6.568.831,4	7.074.126,2	7.579.420,9	7.579.420,9	7.579.420,9	7.579.420,9	7.579.420,9
20.320.740,0	22.578.600,0	24.836.460,0	27.094.320,0	29.352.180,0	31.610.040,0	33.867.900,0	33.867.900,0	33.867.900,0	33.867.900,0	33.867.900,0
12.766.066,7	12.766.066,7	12.766.066,7	12.766.066,7	12.766.066,7	12.766.066,7	12.766.066,7	0,0	0,0	0,0	0,0
37.634.459,2	40.397.613,9	43.160.768,7	45.923.923,4	48.687.078,1	51.450.232,8	54.213.387,6	41.447.320,9	41.447.320,9	41.447.320,9	41.447.320,9

62.995.486,7	62.995.486,7	62.995.486,7	62.995.486,7	62.995.486,7	62.995.486,7	62.995.486,7	62.995.486,7	62.995.486,7	62.995.486,7	62.995.486,7
37.634.459,2	40.397.613,9	43.160.768,7	45.923.923,4	48.687.078,1	51.450.232,8	54.213.387,6	41.447.320,9	41.447.320,9	41.447.320,9	41.447.320,9
-25.361.027,5	-22.597.872,8	-19.834.718,1	-17.071.563,3	-14.308.408,6	-11.545.253,9	-8.782.099,2	-21.548.165,8	-21.548.165,8	-21.548.165,8	-21.548.165,8

ANY 20	ANY 21	ANY 22	ANY 23	ANY 24	ANY 25
7.223.305,1	0,0	0,0	0,0	0,0	0,0
44.344.618,2	0,0	0,0	0,0	0,0	0,0
111.321,7	22.632,5	22.632,5	22.632,5	22.632,5	22.632,5
11.316.241,7	11.316.241,7	11.316.241,7	11.316.241,7	11.316.241,7	11.316.241,7
62.995.486,7	11.338.874,2	11.338.874,2	11.338.874,2	11.338.874,2	11.338.874,2
306.200.000,0	306.200.000,0	306.200.000,0	306.200.000,0	306.200.000,0	306.200.000,0
2.200.000,0	2.200.000,0	2.200.000,0	2.200.000,0	2.200.000,0	2.200.000,0
33.700.000,0	33.700.000,0	33.700.000,0	33.700.000,0	33.700.000,0	33.700.000,0
7.579.420,9	7.579.420,9	7.579.420,9	7.579.420,9	7.579.420,9	7.579.420,9
33.867.900,0	33.867.900,0	33.867.900,0	33.867.900,0	33.867.900,0	33.867.900,0
0,0	0,0	0,0	0,0	0,0	0,0
41.447.320,9	41.447.320,9	41.447.320,9	41.447.320,9	41.447.320,9	41.447.320,9

62.995.486,7	11.338.874,2	11.338.874,2	11.338.874,2	11.338.874,2	11.338.874,2
41.447.320,9	41.447.320,9	41.447.320,9	41.447.320,9	41.447.320,9	41.447.320,9
-21.548.165,8	30.108.446,7	30.108.446,7	30.108.446,7	30.108.446,7	30.108.446,7

<b>ESCENARI 5</b>		ANY 1	ANY 2	ANY 3	ANY 4	ANY 5	ANY 6	ANY 7	ANY 8
<b>DESPESES</b>	Cost concentració parcel·laria	58.983.305,1	7.223.305,1	7.223.305,1	7.223.305,1	7.223.305,1	7.223.305,1	7.223.305,1	7.223.305,1
	Cost xarxa de reg	362.104.618,2	44.344.618,2	44.344.618,2	44.344.618,2	44.344.618,2	44.344.618,2	44.344.618,2	44.344.618,2
	Cost manteniment i gestió	924.741,7	111.321,7	111.321,7	111.321,7	111.321,7	111.321,7	111.321,7	111.321,7
	Cost del 50 % obres de l'estat	100.266.241,7	11.316.241,7	11.316.241,7	11.316.241,7	11.316.241,7	11.316.241,7	11.316.241,7	11.316.241,7
	Subtotal costos	522.278.906,7	62.995.486,7	62.995.486,7	62.995.486,7	62.995.486,7	62.995.486,7	62.995.486,7	62.995.486,7
<b>INGRESSOS</b>	<i>Volum demandat transformació en m<sup>3</sup></i>	5.103.333,3	10.206.666,7	15.310.000,0	20.413.333,3	25.516.666,7	30.620.000,0	30.620.000,0	30.620.000,0
	<i>Volum demandat d'hivern en m<sup>3</sup></i>	36.666,7	73.333,3	110.000,0	146.666,7	183.333,3	220.000,0	220.000,0	220.000,0
	<i>Volum demandat suport en m<sup>3</sup></i>	561.666,7	1.123.333,3	1.685.000,0	2.246.666,7	2.808.333,3	3.370.000,0	3.370.000,0	3.370.000,0
	Part fixa aigua	126.323,7	252.647,4	378.971,0	505.294,7	631.618,4	757.942,1	757.942,1	757.942,1
	Part variable aigua	564.465,0	1.128.930,0	1.693.395,0	2.257.860,0	2.822.325,0	3.386.790,0	3.386.790,0	3.386.790,0
	Part connexió a la xarxa	3.191.516,7	3.191.516,7	3.191.516,7	3.191.516,7	3.191.516,7	3.191.516,7	0,0	0,0
	Subtotal ingressos	3.882.305,3	4.573.094,0	5.263.882,7	5.954.671,4	6.645.460,1	7.336.248,8	4.144.732,1	4.144.732,1

<b>TOTAL COSTOS</b>	522.278.906,7	62.995.486,7	62.995.486,7	62.995.486,7	62.995.486,7	62.995.486,7	62.995.486,7	62.995.486,7	62.995.486,7
<b>TOTAL INGRESSOS</b>	3.882.305,3	4.573.094,0	5.263.882,7	5.954.671,4	6.645.460,1	7.336.248,8	4.144.732,1	4.144.732,1	4.144.732,1
<b>FLUX DE CAIXA</b>	-518.396.601,4	-58.422.392,7	-57.731.604,0	-57.040.815,3	-56.350.026,7	-55.659.238,0	-58.850.754,6	-58.850.754,6	-58.850.754,6

ANY 9	ANY 10	ANY 11	ANY 12	ANY 13	ANY 14	ANY 15	ANY 16	ANY 17	ANY 18
7.223.305,1	7.223.305,1	7.223.305,1	7.223.305,1	7.223.305,1	7.223.305,1	7.223.305,1	7.223.305,1	7.223.305,1	7.223.305,1
44.344.618,2	44.344.618,2	44.344.618,2	44.344.618,2	44.344.618,2	44.344.618,2	44.344.618,2	44.344.618,2	44.344.618,2	44.344.618,2
111.321,7	111.321,7	111.321,7	111.321,7	111.321,7	111.321,7	111.321,7	111.321,7	111.321,7	111.321,7
11.316.241,7	11.316.241,7	11.316.241,7	11.316.241,7	11.316.241,7	11.316.241,7	11.316.241,7	11.316.241,7	11.316.241,7	11.316.241,7
62.995.486,7	62.995.486,7	62.995.486,7	62.995.486,7	62.995.486,7	62.995.486,7	62.995.486,7	62.995.486,7	62.995.486,7	62.995.486,7
30.620.000,0	30.620.000,0	30.620.000,0	30.620.000,0	30.620.000,0	30.620.000,0	30.620.000,0	30.620.000,0	30.620.000,0	30.620.000,0
220.000,0	220.000,0	220.000,0	220.000,0	220.000,0	220.000,0	220.000,0	220.000,0	220.000,0	220.000,0
3.370.000,0	3.370.000,0	3.370.000,0	3.370.000,0	3.370.000,0	3.370.000,0	3.370.000,0	3.370.000,0	3.370.000,0	3.370.000,0
757.942,1	757.942,1	757.942,1	757.942,1	757.942,1	757.942,1	757.942,1	757.942,1	757.942,1	757.942,1
3.386.790,0	3.386.790,0	3.386.790,0	3.386.790,0	3.386.790,0	3.386.790,0	3.386.790,0	3.386.790,0	3.386.790,0	3.386.790,0
0,0	0,0	0,0	0,0	0,0	0,0	0,0	0,0	0,0	0,0
4.144.732,1	4.144.732,1	4.144.732,1	4.144.732,1	4.144.732,1	4.144.732,1	4.144.732,1	4.144.732,1	4.144.732,1	4.144.732,1

62.995.486,7	62.995.486,7	62.995.486,7	62.995.486,7	62.995.486,7	62.995.486,7	62.995.486,7	62.995.486,7	62.995.486,7	62.995.486,7
4.144.732,1	4.144.732,1	4.144.732,1	4.144.732,1	4.144.732,1	4.144.732,1	4.144.732,1	4.144.732,1	4.144.732,1	4.144.732,1
-58.850.754,6	-58.850.754,6	-58.850.754,6	-58.850.754,6	-58.850.754,6	-58.850.754,6	-58.850.754,6	-58.850.754,6	-58.850.754,6	-58.850.754,6

ANY 19	ANY 20	ANY 21	ANY 22	ANY 23	ANY 24	ANY 25
7.223.305,1	7.223.305,1	0,0	0,0	0,0	0,0	0,0
44.344.618,2	44.344.618,2	0,0	0,0	0,0	0,0	0,0
111.321,7	111.321,7	22.632,5	22.632,5	22.632,5	22.632,5	22.632,5
11.316.241,7	11.316.241,7	11.316.241,7	11.316.241,7	11.316.241,7	11.316.241,7	11.316.241,7
62.995.486,7	62.995.486,7	11.338.874,2	11.338.874,2	11.338.874,2	11.338.874,2	11.338.874,2
30.620.000,0	30.620.000,0	30.620.000,0	30.620.000,0	30.620.000,0	30.620.000,0	30.620.000,0
220.000,0	220.000,0	220.000,0	220.000,0	220.000,0	220.000,0	220.000,0
3.370.000,0	3.370.000,0	3.370.000,0	3.370.000,0	3.370.000,0	3.370.000,0	3.370.000,0
757.942,1	757.942,1	757.942,1	757.942,1	757.942,1	757.942,1	757.942,1
3.386.790,0	3.386.790,0	3.386.790,0	3.386.790,0	3.386.790,0	3.386.790,0	3.386.790,0
0,0	0,0	0,0	0,0	0,0	0,0	0,0
4.144.732,1	4.144.732,1	4.144.732,1	4.144.732,1	4.144.732,1	4.144.732,1	4.144.732,1

62.995.486,7	62.995.486,7	11.338.874,2	11.338.874,2	11.338.874,2	11.338.874,2	11.338.874,2
4.144.732,1	4.144.732,1	4.144.732,1	4.144.732,1	4.144.732,1	4.144.732,1	4.144.732,1
-58.850.754,6	-58.850.754,6	-7.194.142,1	-7.194.142,1	-7.194.142,1	-7.194.142,1	-7.194.142,1

## Annex VIII: Anàlisi de sensibilitat en l'olivera

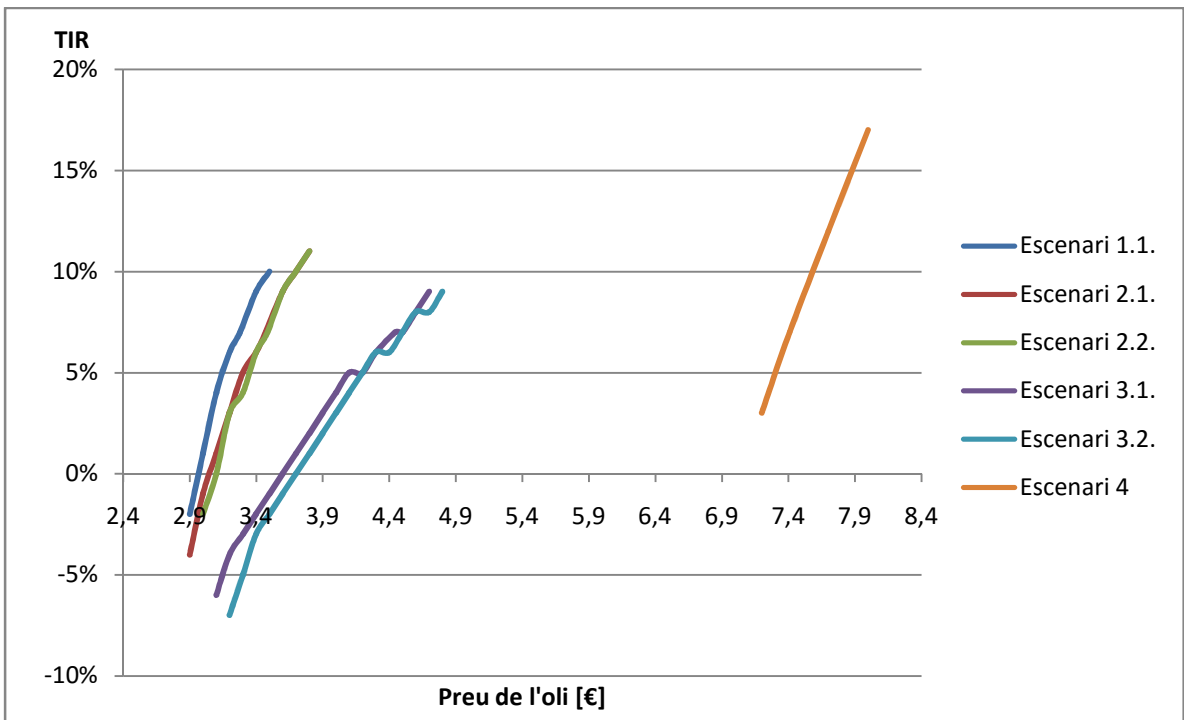
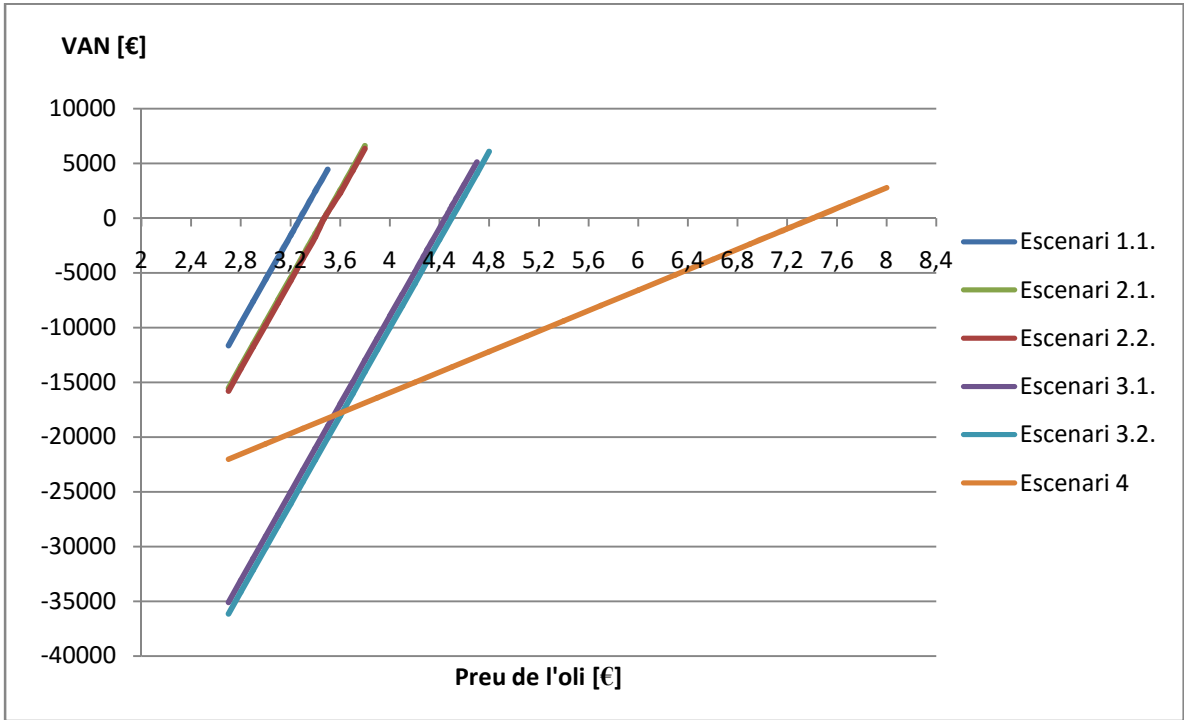

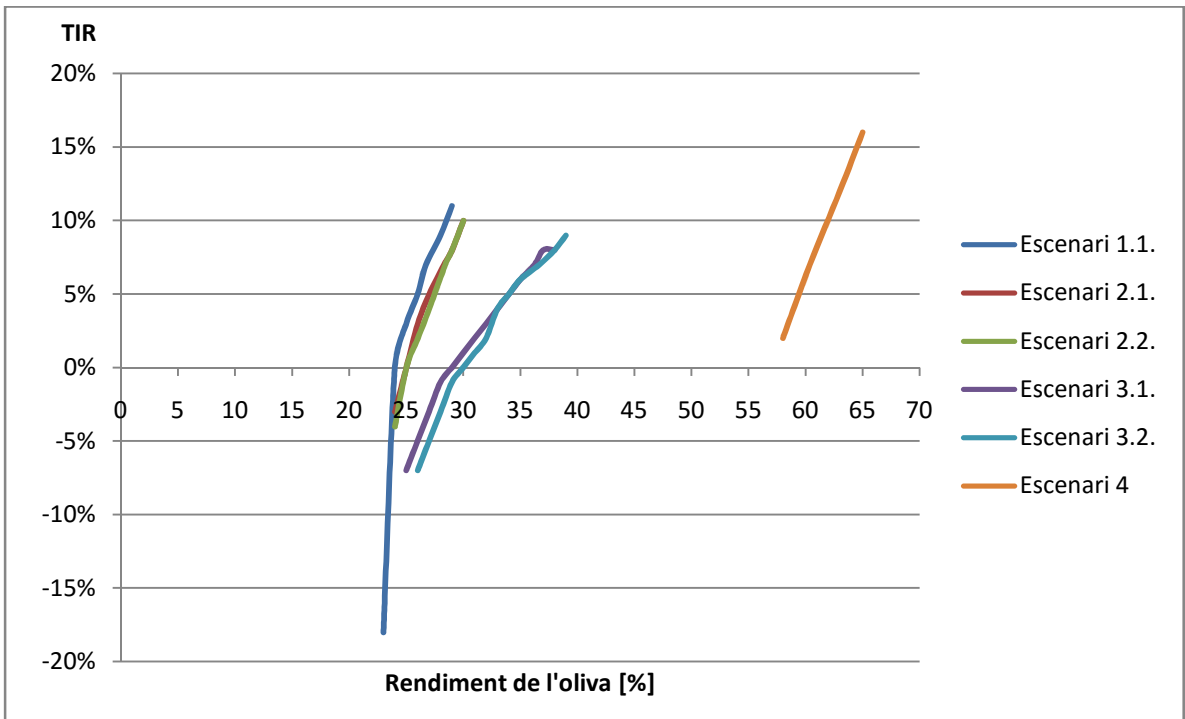
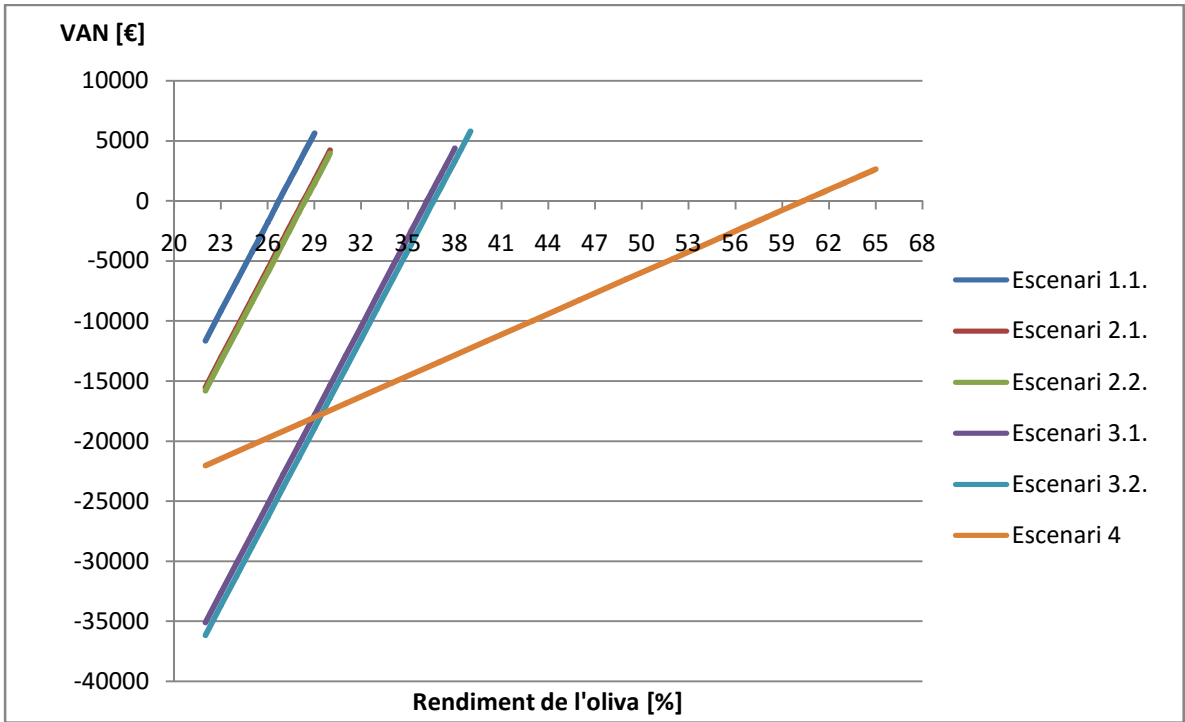

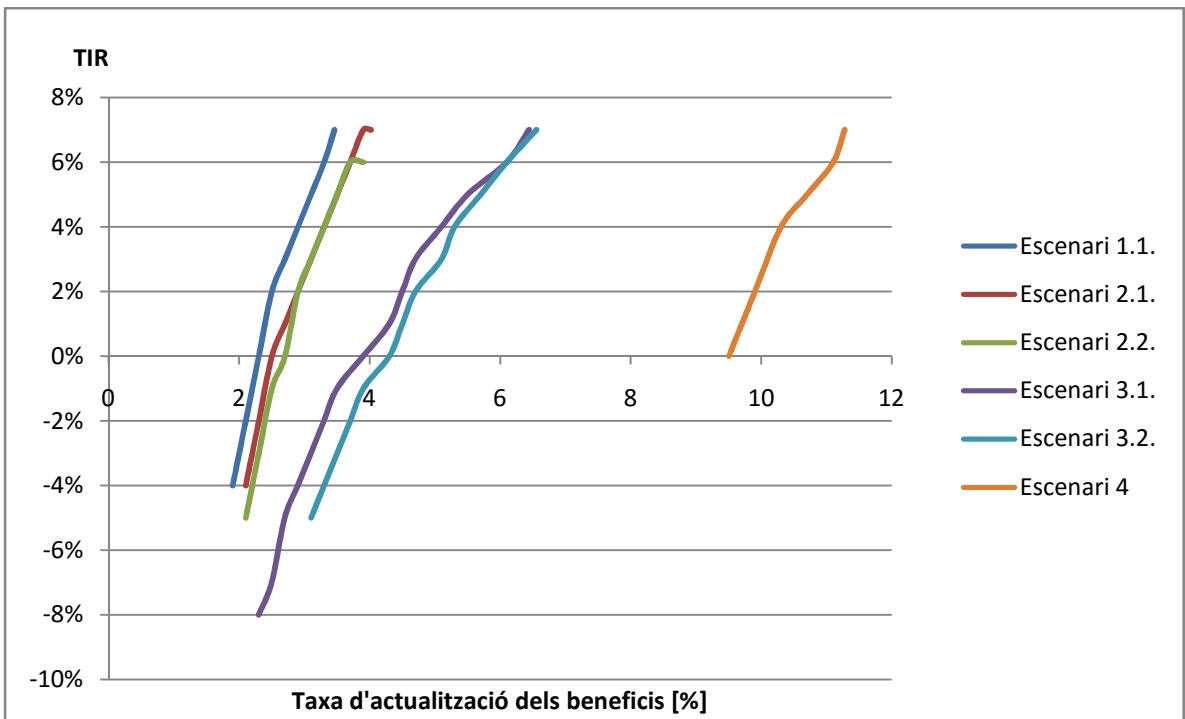
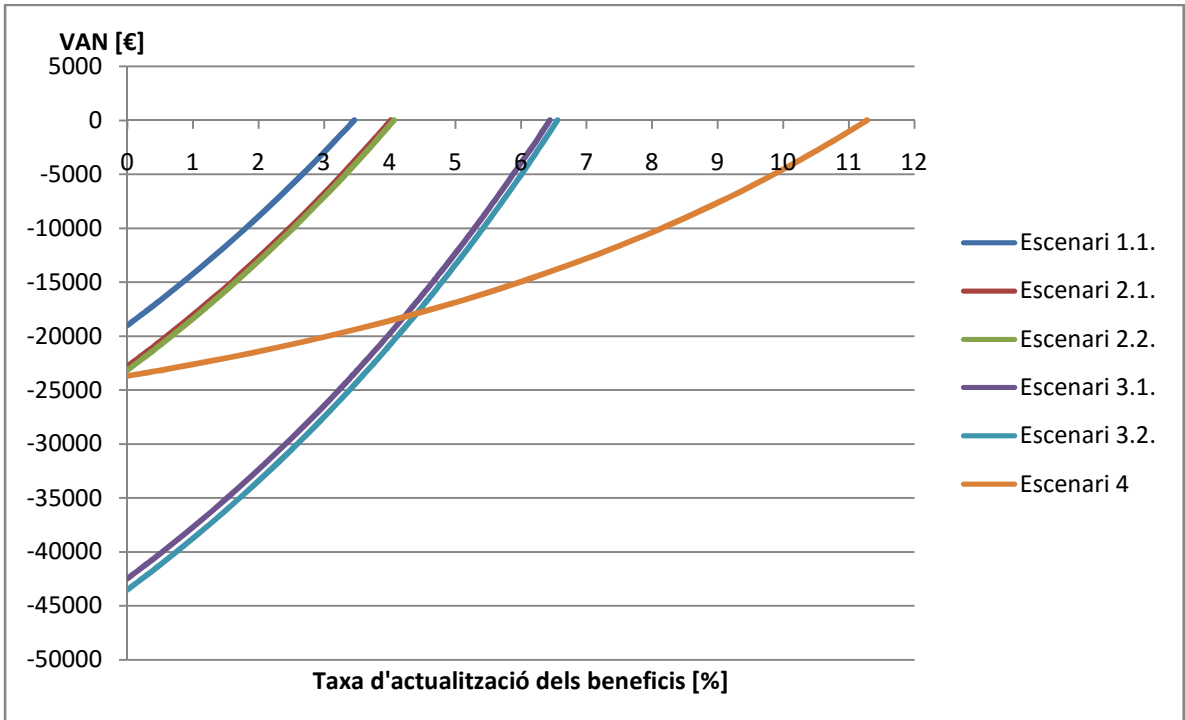



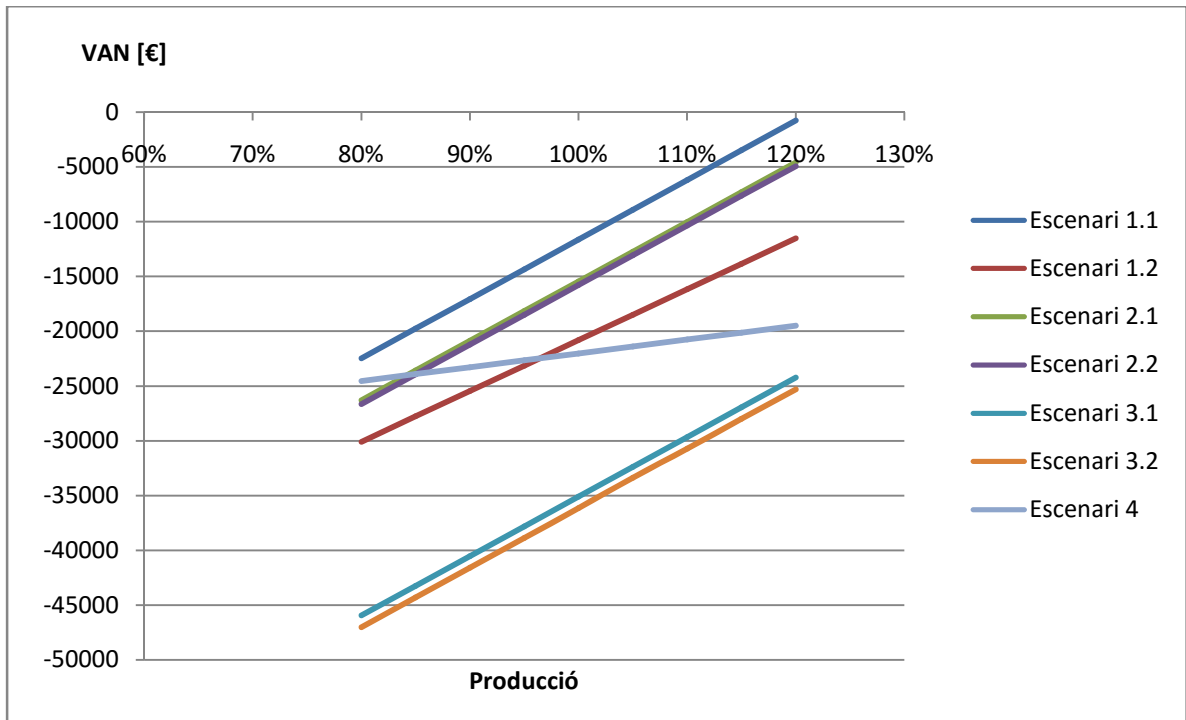

El canvi de les dues primeres variables, rendiment de l'oliva i preu de l'oli, comporta que el VAN variï de forma lineal. A mesura que s'avança en els escenaris, s'observa com els valors per arribar a un VAN nul són cada cop més grans i que són similars les dues variants d'un mateix escenari.

Ha estat difícil interpretar l'evolució que tenia la TIR ja que no ha estat possible trobar-ne un valor per la totalitat de preus i rendiments utilitzats. Es pot observar, però, un creixement esglaonat en alguns moments degut a l'estabilització de la TIR.

A diferència del VAN, en el qual els escenaris presenten una pendent igual, en el TIR es pot veure com l'escenari 3.1 i 3.2 presenten un creixement més contingut.

Tot i ser poc rendible, l'escenari de secà presenta un creixement més lent del VAN i la TIR i és, per tant, més resistent a les variacions dels preus i rendiments, aspecte a tenir en compte a l'hora de prendre decisions per a realitzar una inversió.

La variació de la taxa d'actualització no presenta un creixement lineal sinó que creix com una funció polinòmica, però se'n poden extreure les mateixes conclusions que en les dues variables anteriors.

Per últim, s'han estudiat variacions del 20 % de la producció tant de forma positiva com negativa. Es produeix una variació lineal i de forma paral·lela en tots els casos però de forma menys acusada en l'escenari de secà.

## Annex IX: Anàlisi de sensibilitat de l'ordi

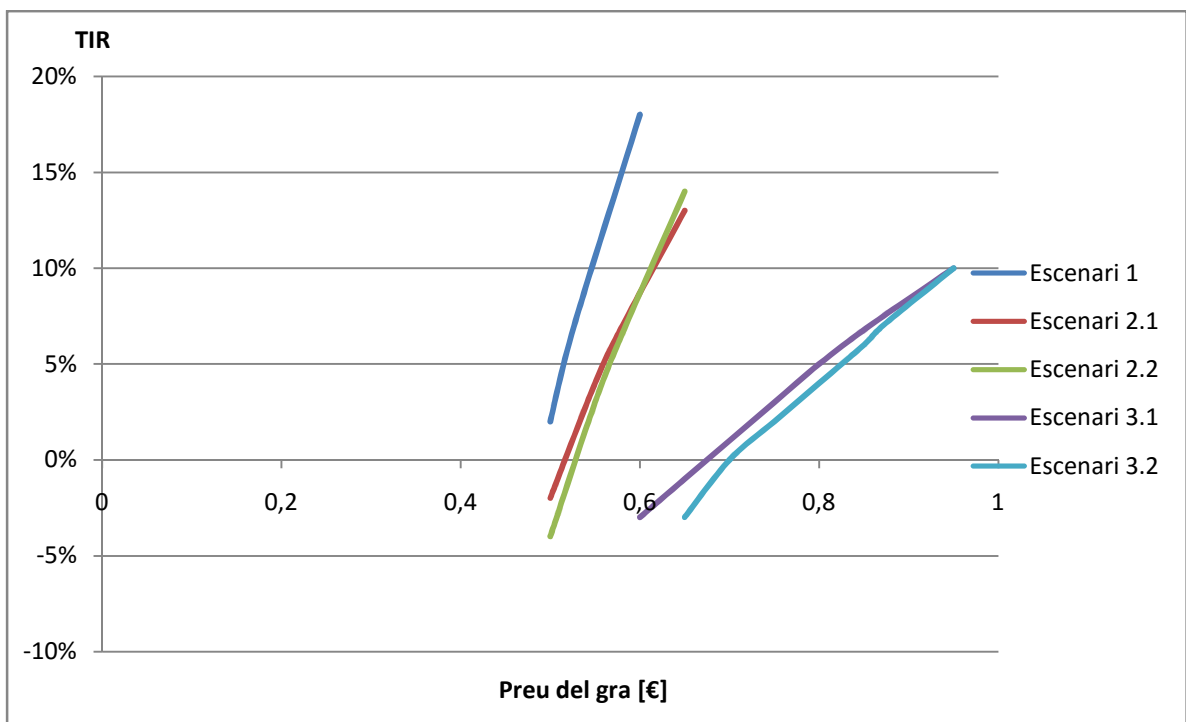
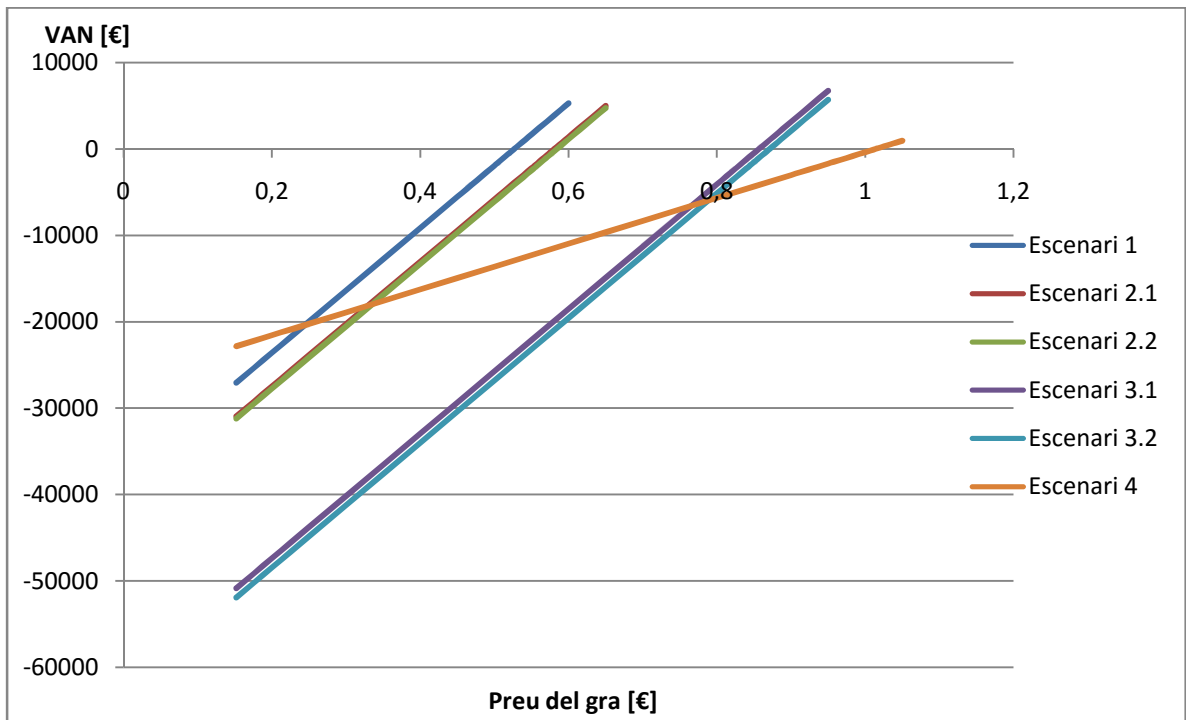

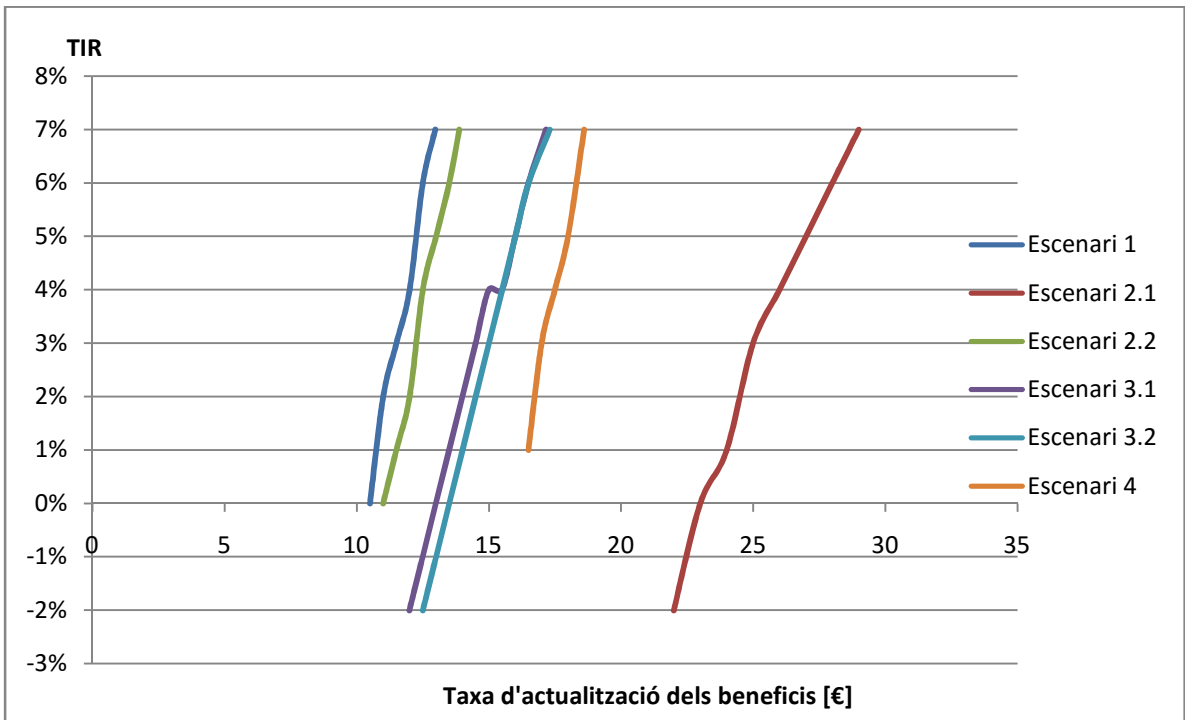
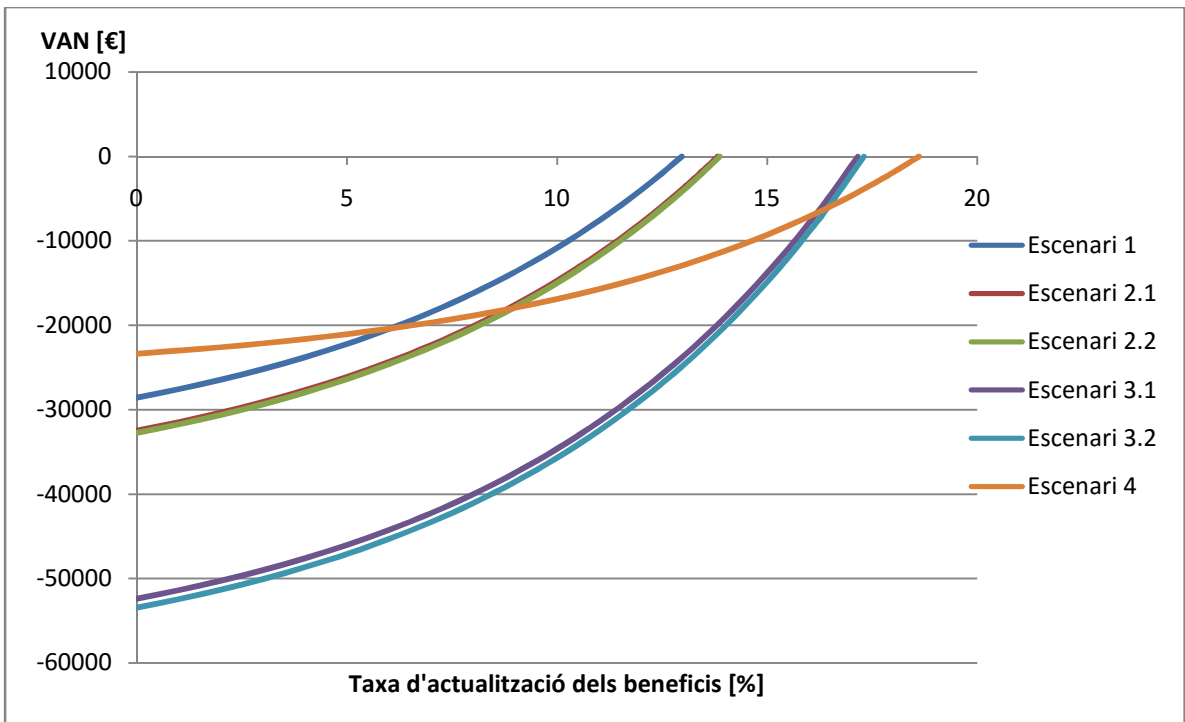

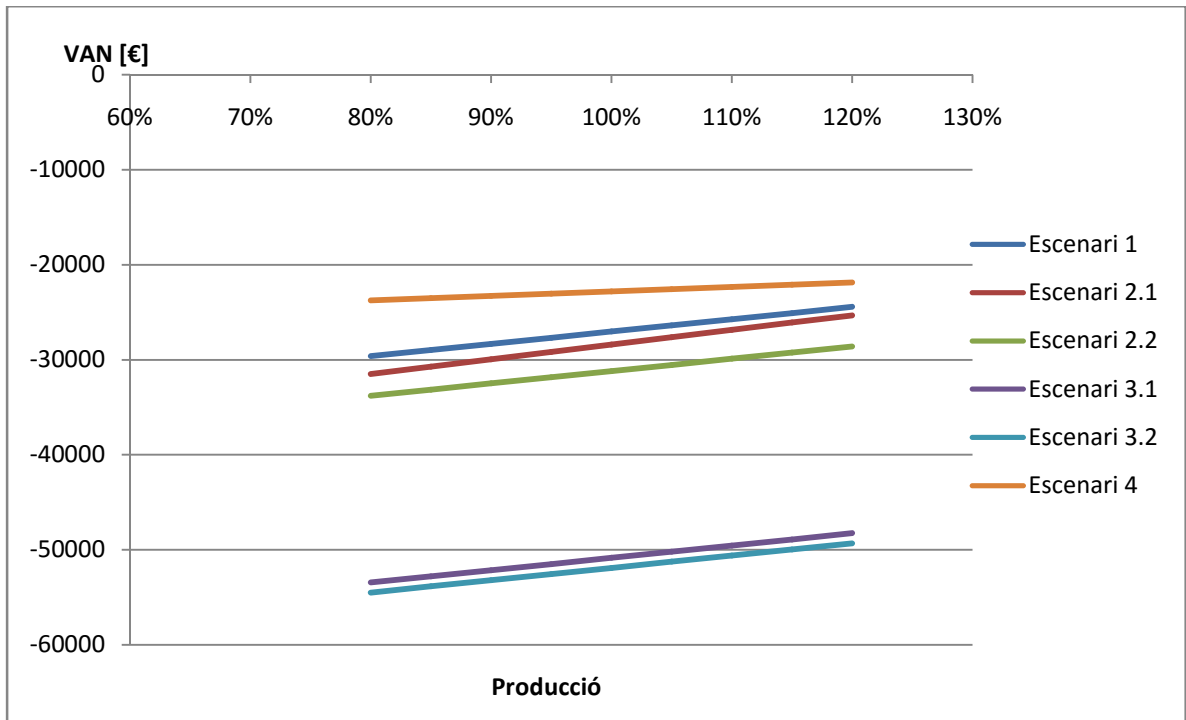

En aquest cas, les variables analitzades són el preu de l'ordi, la taxa d'actualització dels beneficis i la producció.

El creixement del VAN degut a les variacions del preu de l'ordi resulta lineal i paral·lel en els diferents escenaris a excepció de l'escenari de secà. S'observa també que a mesura que s'avança en els escenaris el preu per assolir un VAN nul és més elevat, tal i com ha succeït amb l'olivera.

Els problemes a l'hora d'obtenir la TIR s'han presentat també en aquest cas. De la mateixa manera que en la situació anterior, l'escenari 3.1 i 3.2 presenten una pendent menor que els primers escenaris.

Pel que fa a la taxa d'actualització, presenta un creixement polinòmic del VAN i més o menys lineal i amb esglaons per la TIR.

Per últim, s'han estudiat també variacions del 20% en la producció i s'observa un creixement lineal i més resistent a la variació de la producció en comparació a l'olivera.

Novament en el cereal, es veu com l'escenari de secà presenta un creixement més contingut i, per tant, tot i ser poc rendible presenta una resistència al canvi major que altres escenaris.

## Annex X: Anàlisi de sensibilitat de l' alfals

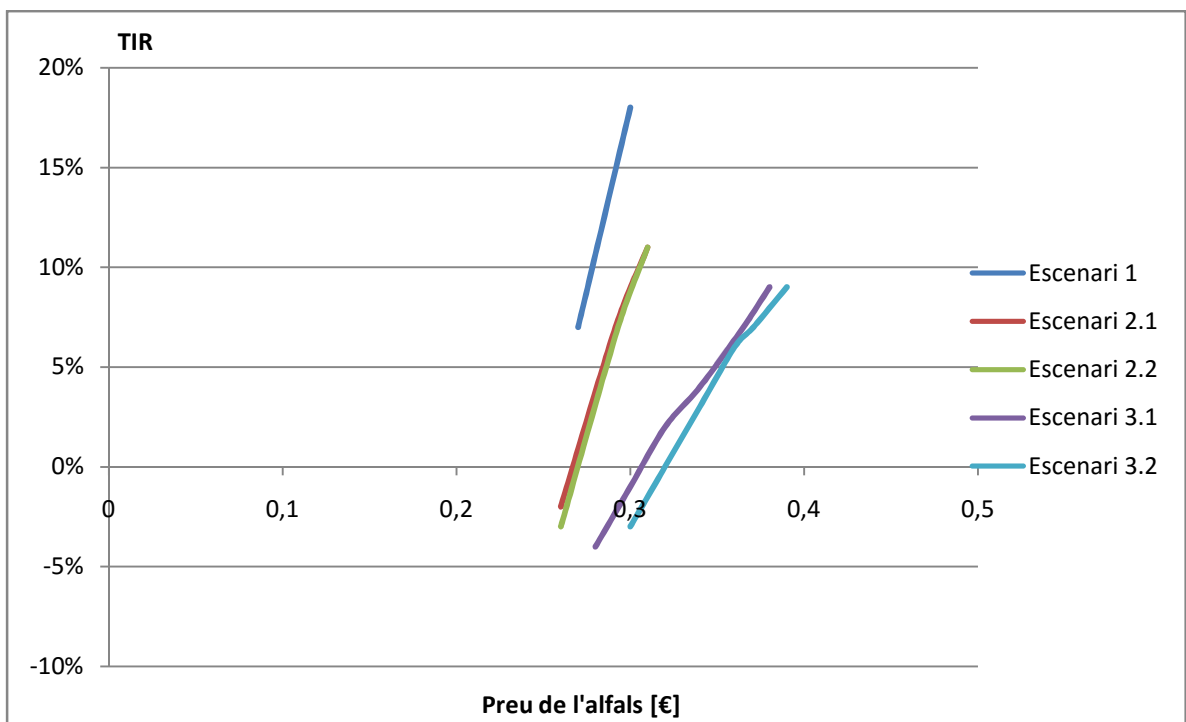
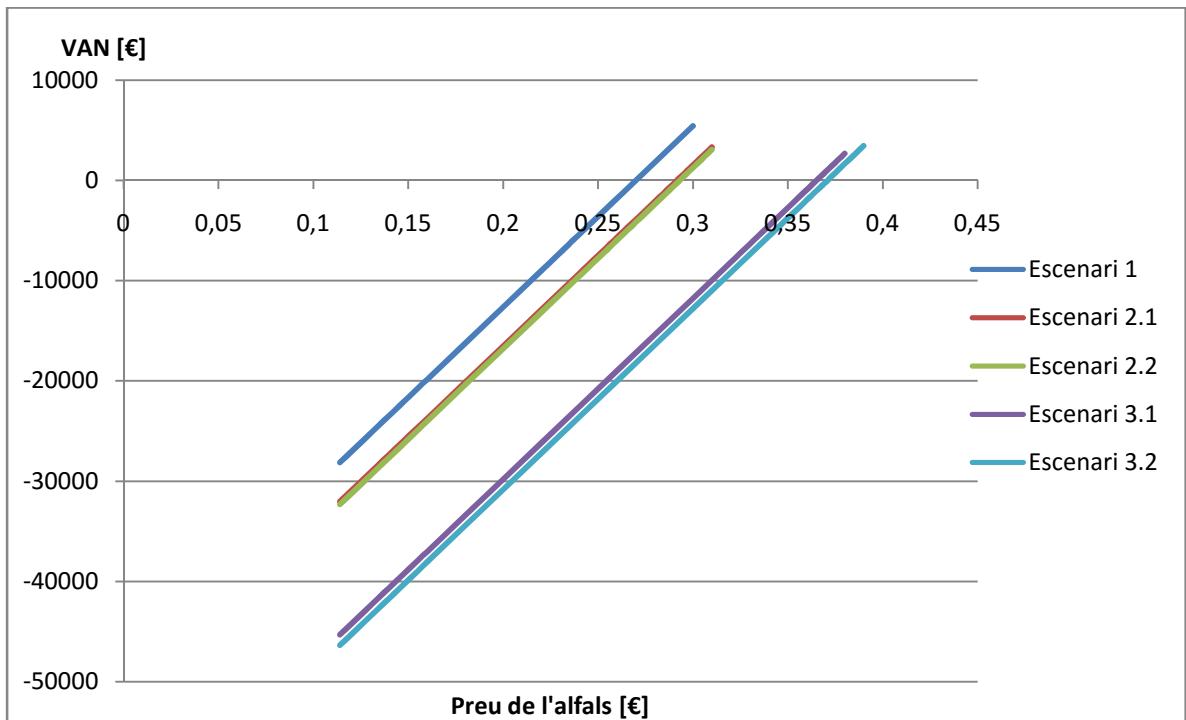

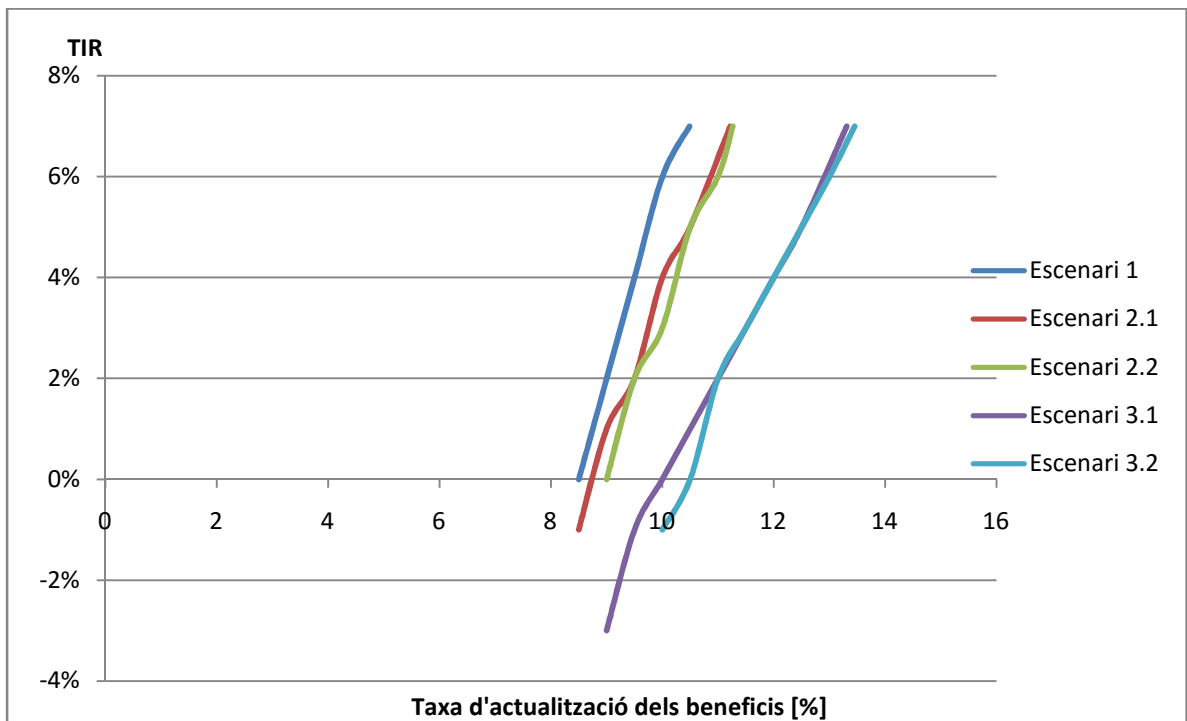
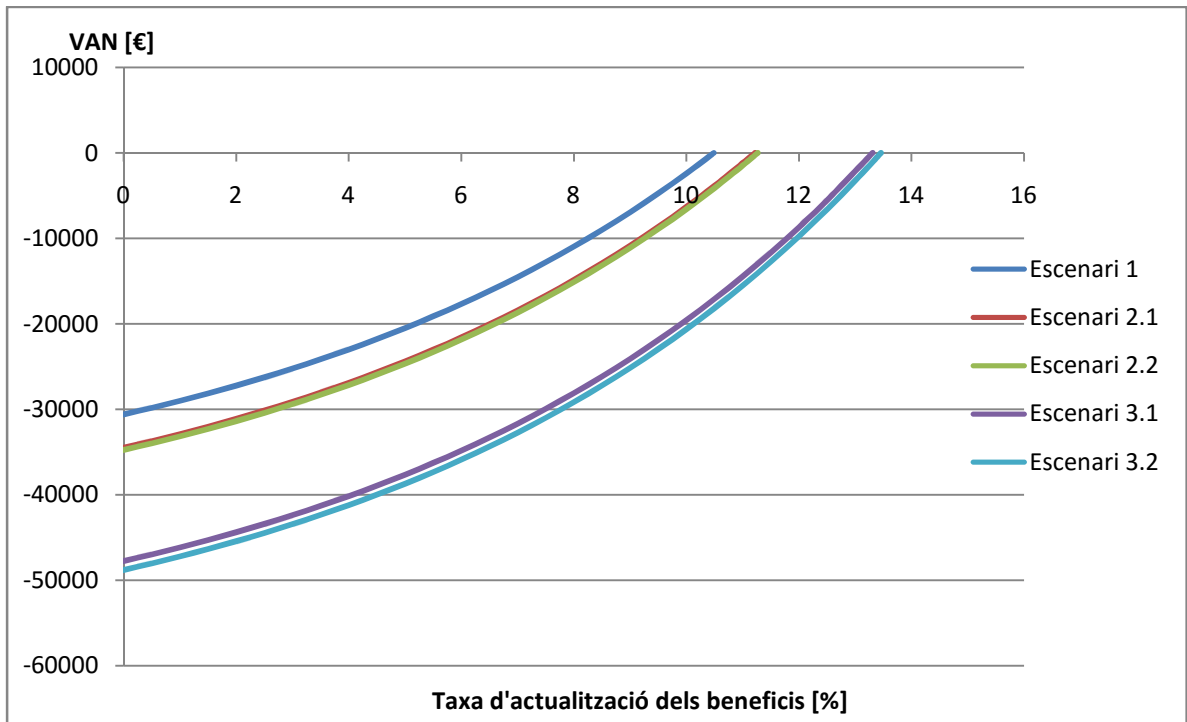

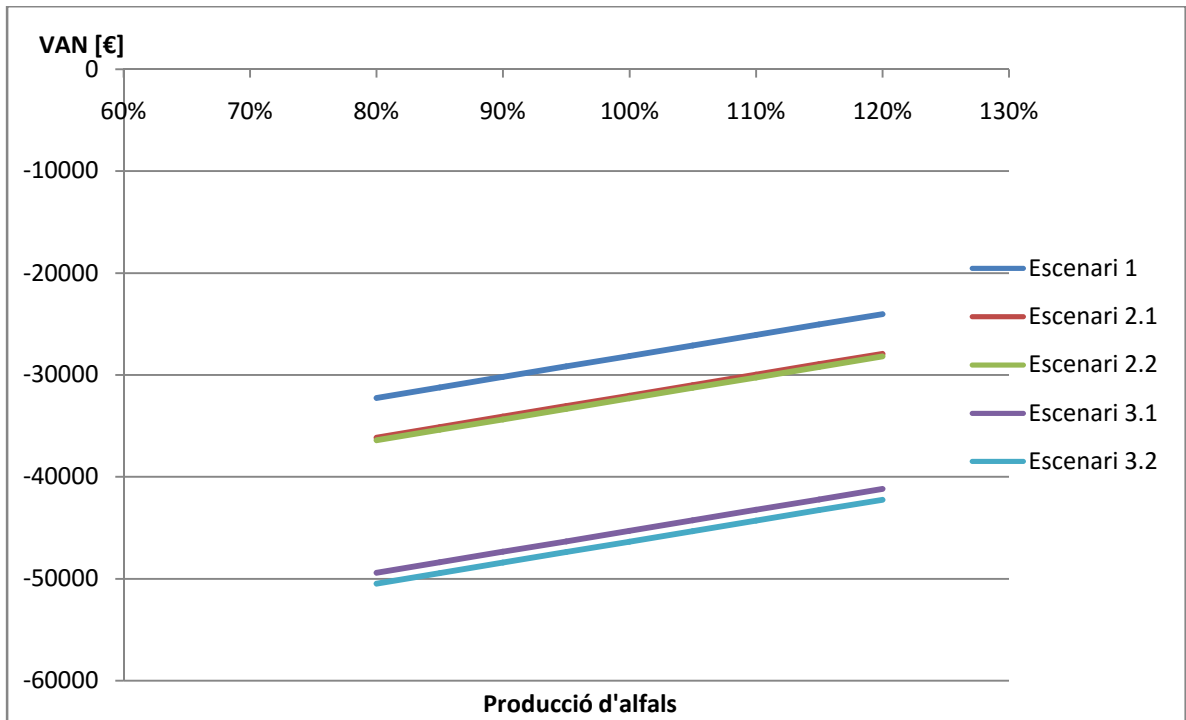

En aquest cas, cal recordar que no s'ha estudiat la possibilitat de conreu en secà ja que no és possible que l'alfals es desenvolupi en tals condicions i, per tant, es té un escenari menys que en l'ordi.

Novament, les variables analitzades són el preu del producte i la taxa d'actualització dels beneficis. Com en el cas anterior, la variació del VAN presenta una forma lineal pel preu del producte i polinòmica per la taxa d'actualització.

Tant en la variació del preu del producte com en la taxa d'actualització, el creixement del VAN es produeix de forma paral·lela en les diverses situacions. Es distingeixen tres grups ja que un altre cop, les variants d'un escenari resulten tenir valors molt similars.

Pel que fa a la TIR, es pot observar que tan sols ha estat possible trobar el seu valor en algun cas i que això en dificulta la interpretació. Tanmateix, es pot veure com es produeix un creixement d'aquest amb el creixement dels paràmetres que es varien. En aquest indicador no s'observa un paral·lelisme perfecte entre els diversos escenaris, però sí una mateixa tendència de creixement i una forma esglaonada bastant apreciable.

Per últim, com en els casos anteriors, s'ha tingut en compte una alteració de fins un 20 % en la producció de l'alfals per així veure com afectaria sobre el VAN. S'aprecia un creixement més atenuat que en el cas de l'olivera però amb una pendent superior al cas del cereal.

El fet que no es produeixin variacions molt grans del VAN quan hi ha alteracions en la producció faria més atractiva la inversió en el cas que hagués resultat rendible, ja que significaria que es resistent a aquestes possibles alteracions.

## Annex XI: Anàlisi de sensibilitat de la rotació de conreus

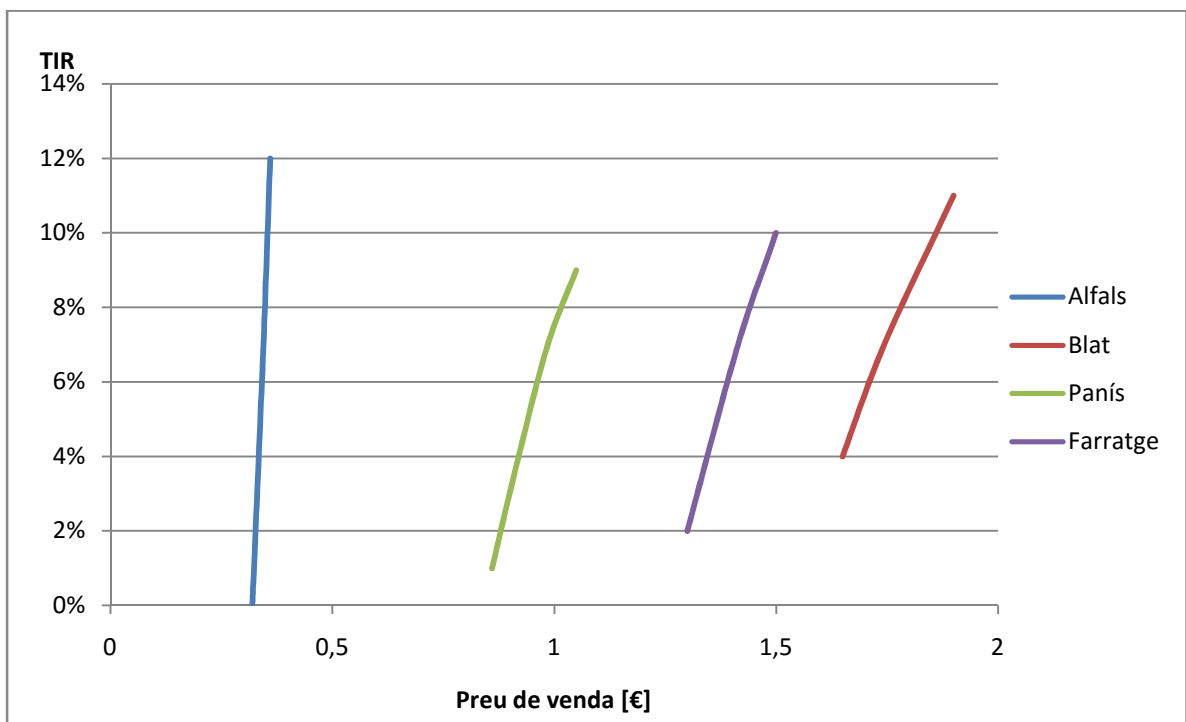
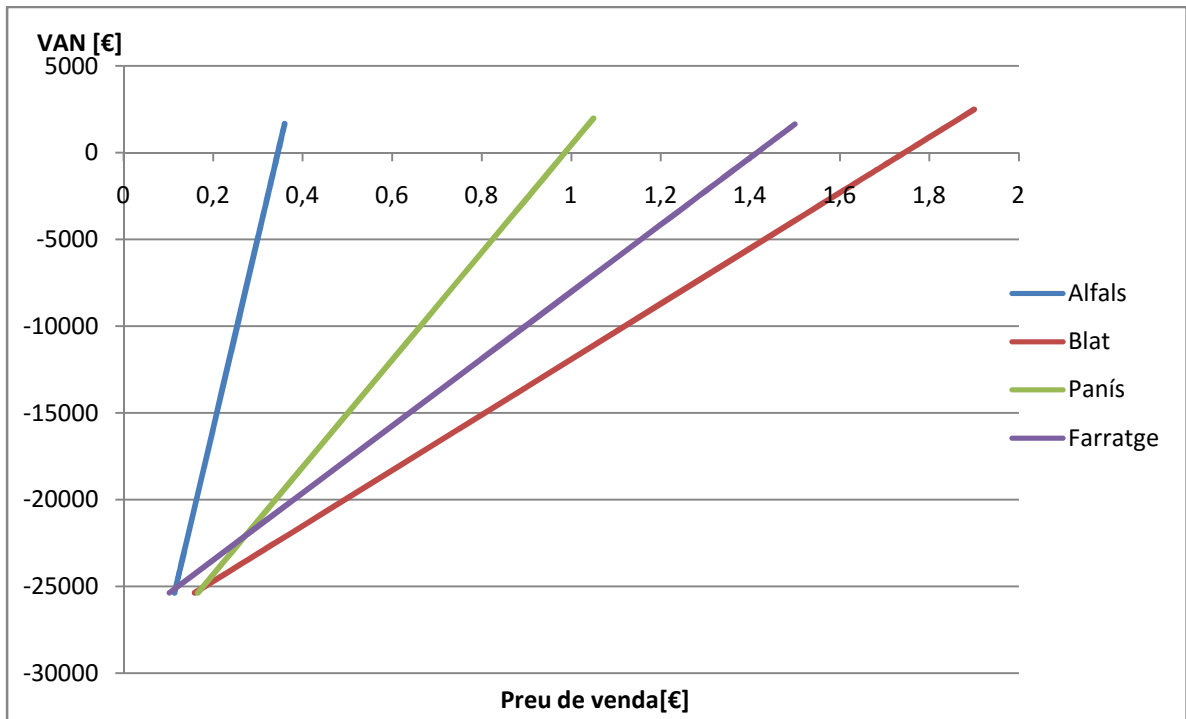



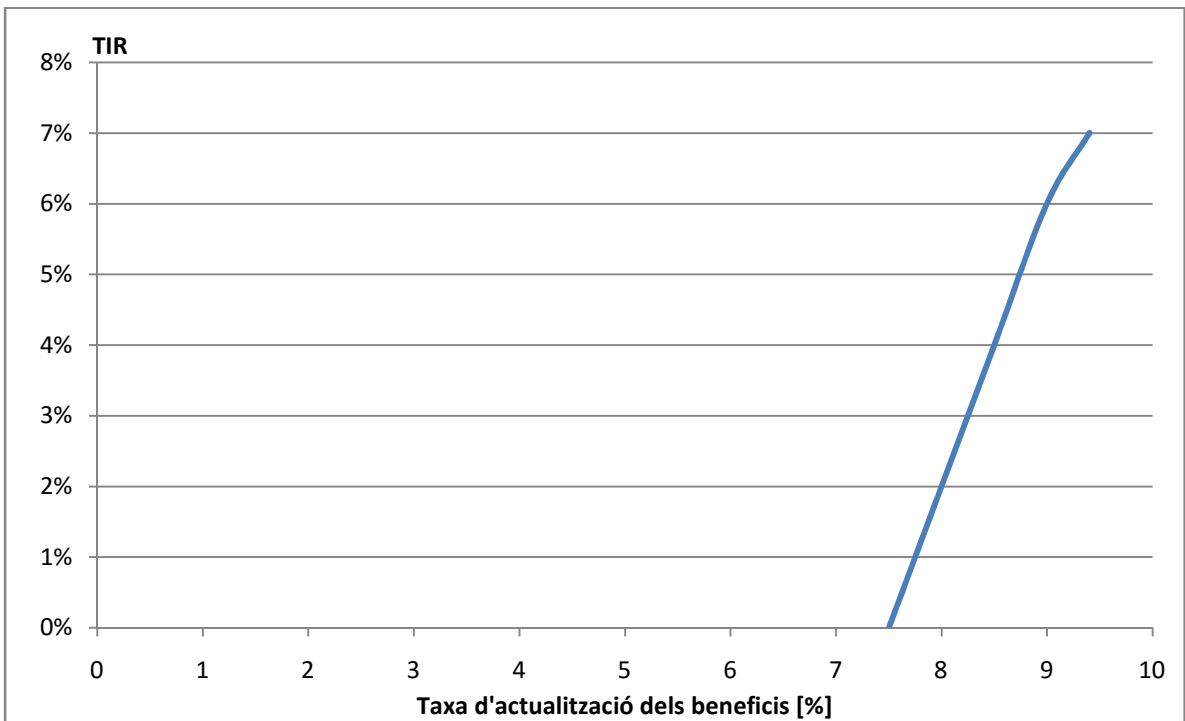
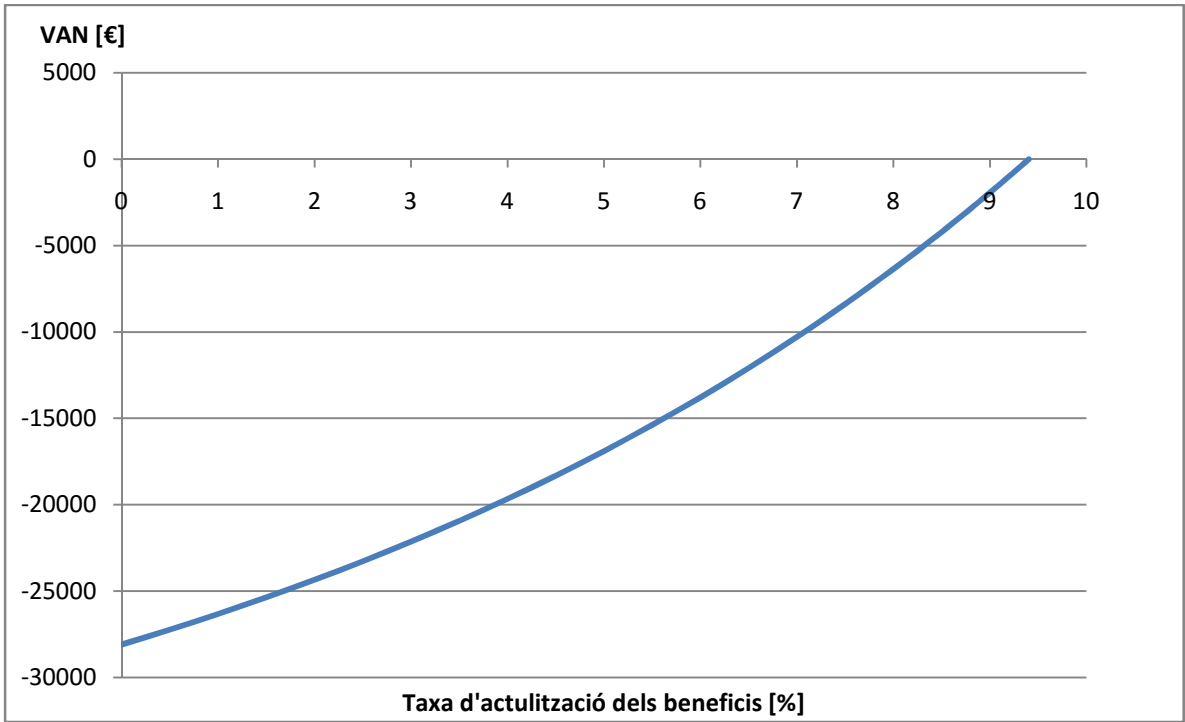

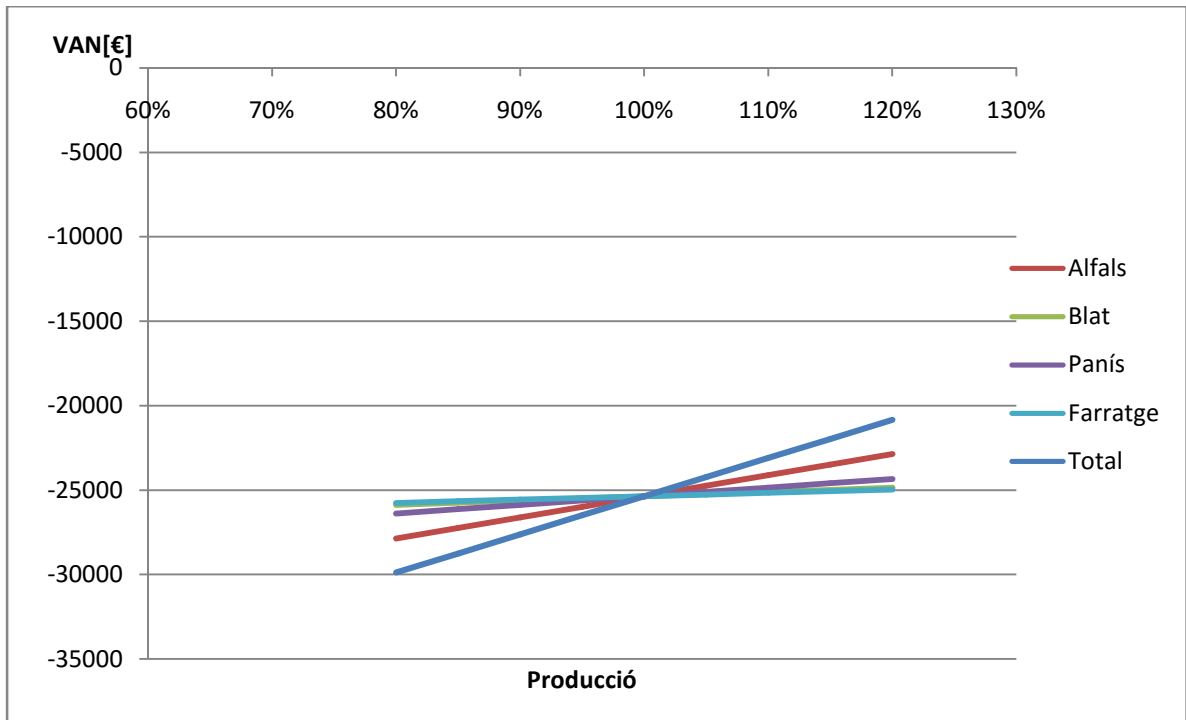

Aquesta última opció comporta la consideració de diversos conreus: alfals, blat, panís i farratge. Per això, s'han buscat els preus ideals per cadascun d'ells com s'ha il·lustrat en el cos del treball. En aquest primer gràfic s'observa el VAN resultant de la variació del preu de cadascun d'ells (mantenint la resta amb el valor inicial) fins a aconseguir anul·lar-lo.

El producte que presenta una major diferència entre el valor hipotètic i el real és el blat. Aquest fet es reflexa en una menor pendent en l'evolució del VAN i la consegüent intersecció amb l'eix d'abscisses més allunyada respecte als altres productes. Per contra, l'alfals és el que presenta un preu més pròxim al real, degut possiblement a que la quantitat produïda d'alfals és molt més gran que els altres productes i, per tant, una variació petita en el preu ja produeix una notable variació en el VAN.

Pel que fa a la TIR, no s'han trobat tots els valors desitjats però amb els que s'il·lustren es pot veure com el farratge i el panís presenten un creixement semblant. El blat presenta un creixement una mica més moderat, mentre que la TIR de l'alfals presenta un creixement amb una pendent més elevada que la resta.

Novament, la tendència del VAN en funció de la taxa d'actualització dels beneficis és similar a una funció polinòmica. Pel que fa la TIR, els pocs valors que s'han obtingut es poden observar en el quart gràfic.

Per últim, s'ha analitzat una alteració del 20% en tots els conreus alhora i també de forma individual. L'alfals és el conreu que es veu més afectat i presenta una pendent més pronunciada, probablement per la major quantitat de producció. Els altres conreus presenten una variació molt semblant entre ells.