

PB e 1:500

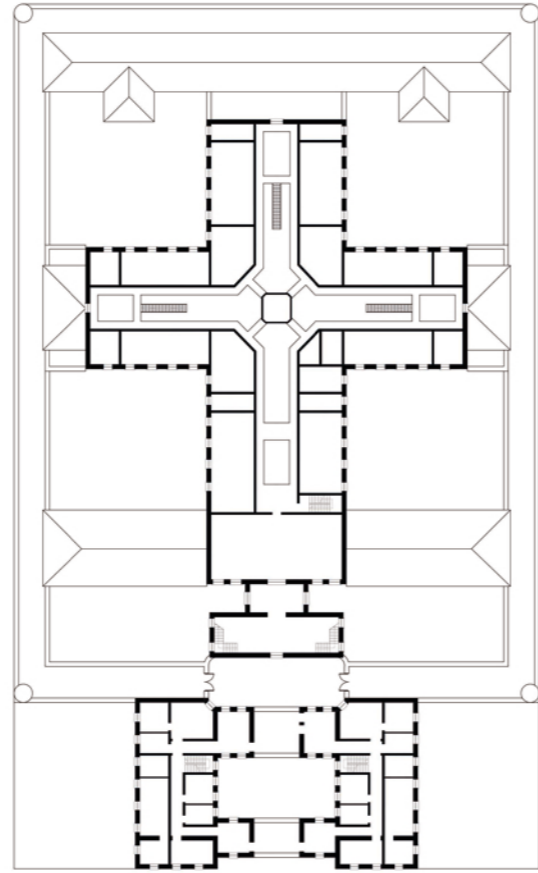

P1 e 1:500

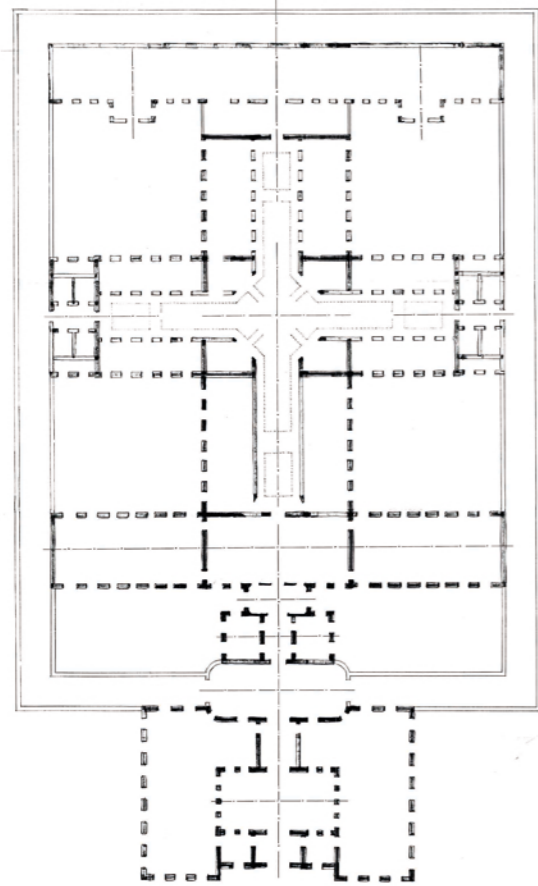

P ESTRUCTURA e 1:500

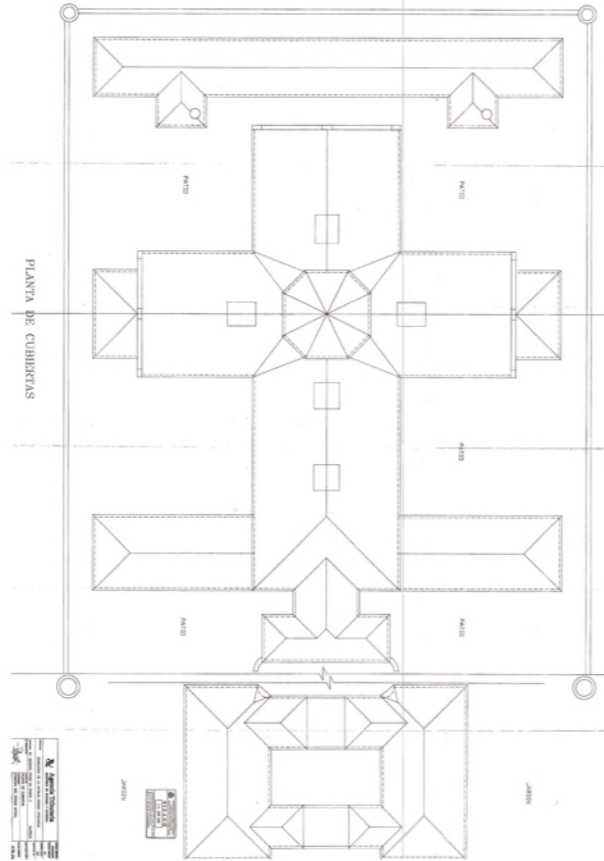

PLANTA DE CUBIERTAS

P CUBIERTA e 1:500



SECCIÓN 1 e 1:500 SECCION ESTE-OESTE POR EL EJE MENOR DEL CRUCERO

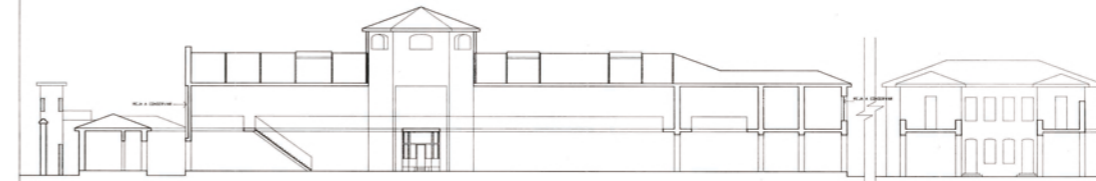

SECCIÓN 2 e 1:500 SECCION NORTE-SUR POR EL EJE MAYOR DEL CRUCERO



SECCIÓN 3 e 1:500 SECCION ESTE-OESTE POR LOS PATIOS DE RECLUSOS

| | |
|---|--|
| Agencia Titular | |
| Comisión de Rehabilitación | |
| Proyecto de Rehabilitación | |
| Rehabilitación de la antigua prisión provincial de Murcia | |
| Vivero de Empresas - Alberto Sarmiento Calderó | |
| Murcia, 2014 | |
| Escala: 1:500 | |
| Formato: A3 | |
| Fecha: 10/05/2014 | |
| Autor: Alberto Sarmiento Calderó | |
| Revisado: Alberto Sarmiento Calderó | |
| Aprobado: Alberto Sarmiento Calderó | |
| Ejecutor: Alberto Sarmiento Calderó | |
| Copista: Alberto Sarmiento Calderó | |
| Impresor: S.A. Graficart | |
| Distribuidor: S.A. Graficart | |
| Deposito Legal: M-1234-2014 | |
| ISBN: 978-84-1234-567-8 | |



ALZADO 1 e 1:500 ALZADO PRINCIPAL

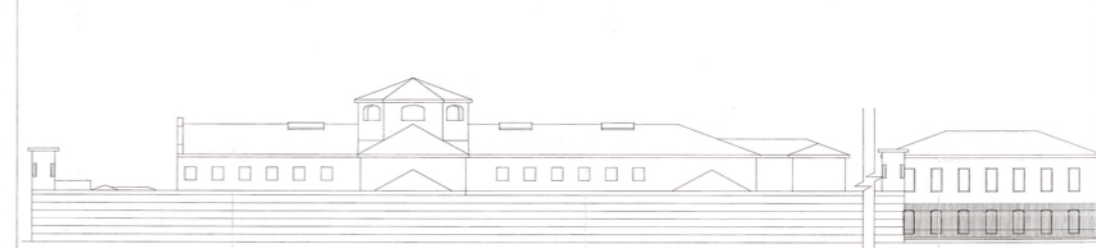

ALZADO 2 e 1:500 ALZADO OESTE

| | |
|---|--|
| Agencia Titular | |
| Comisión de Rehabilitación | |
| Proyecto de Rehabilitación | |
| Rehabilitación de la antigua prisión provincial de Murcia | |
| Vivero de Empresas - Alberto Sarmiento Calderó | |
| Murcia, 2014 | |
| Escala: 1:500 | |
| Formato: A3 | |
| Fecha: 10/05/2014 | |
| Autor: Alberto Sarmiento Calderó | |
| Revisado: Alberto Sarmiento Calderó | |
| Aprobado: Alberto Sarmiento Calderó | |
| Ejecutor: Alberto Sarmiento Calderó | |
| Copista: Alberto Sarmiento Calderó | |
| Impresor: S.A. Graficart | |
| Distribuidor: S.A. Graficart | |
| Deposito Legal: M-1234-2014 | |
| ISBN: 978-84-1234-567-8 | |

