

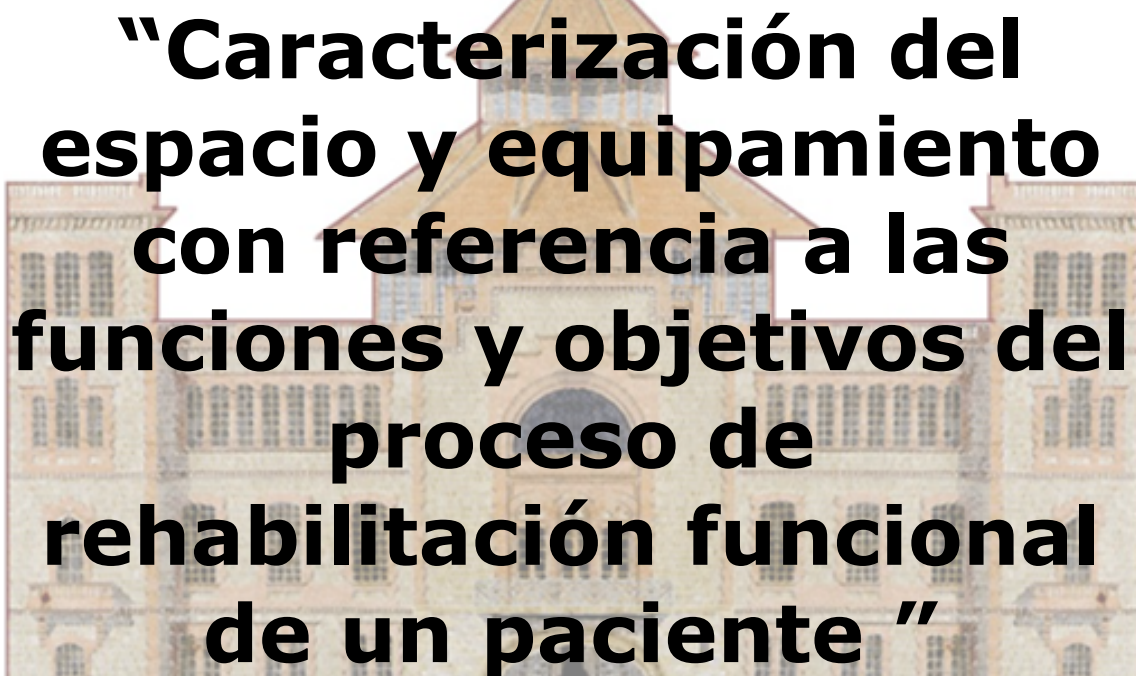

Escola Universitària d'Enginyeria  
Tècnica Industrial de Barcelona  
Consorci Escola Industrial de Barcelona

UNIVERSITAT POLITÈCNICA DE CATALUNYA

**Volumen II**  
Anexo II



# **“Caracterización del espacio y equipamiento con referencia a las funciones y objetivos del proceso de rehabilitación funcional de un paciente”**

TFG presentado para optar al título de GRAU en  
INGENIERÍA BIOMÉDICA  
por **Rubén García Carnicero**

Barcelona, 26 de Abril de 2016

Directora: Beatriz F. Giraldo Giraldo

Departamento de Ingeniería de Sistemas, Automática e Informática Industrial (ESAII)

Universidad Politécnica de Catalunya (UPC)

# ÍNDICE DE PLANOS

<b>ÍNDICE DE PLANOS</b> .....	<b>2</b>
<b>ÍNDICE DE FIGURAS</b> .....	<b>2</b>
<b>CAPÍTULO 1:</b> .....	<b>3</b>
<b>Planos</b> .....	<b>3</b>
1.1 Planta baja .....	3
1.1.1 Estado actual Sala de rehabilitación .....	3
1.1.2 Propuesta de reforma Sala de rehabilitación .....	3
1.2 Planta sótano .....	9
1.2.1 Estado actual Sala de rehabilitación .....	9
1.2.2 Propuesta de reforma Sala de rehabilitación .....	9

# ÍNDICE DE FIGURAS

Figura 1.1 Plano planta baja de la URH .....	3
Figura 1.2 Plano estado actual sala de rehabilitación de la PB de la URH.....	7
Figura 1.3 Plano propuesta de reforma de la SRH de la PB de la URH .....	8
Figura 1.4 Plano planta sótano de la URH. ....	9
Figura 1.5 Plano estado actual de la SRH de la PS de la URH. ....	13
Figura 1.6 Plano propuesta de reforma de la PS de la URH .....	14

# **CAPÍTULO 1:**

## **Planos**

En este capítulo se adjuntan los planos de las plantas de la unidad de rehabilitación funcional del Hospital Clínico y Provincial de Barcelona.

### **1.1 Planta baja**

En la figura 1.1 se muestra la planta baja (PB) de la URH.

#### **1.1.1 Estado actual Sala de rehabilitación**

En la figura 1.2 se detalla amplia en detalle la sala de rehabilitación (SRH) de la planta 1.1 con el fin de comparar este estado actual con la propuesta de reforma ilustrada en la figura 1.3

#### **1.1.2 Propuesta de reforma Sala de rehabilitación**

En la figura 1.3 se muestra en detalle la propuesta de reforma siguiendo el modelo radial en la sala de rehabilitación de la planta 1.1.

**Figura 1.1 Plano de la planta baja de la URH. Fuente: Hospital Clínic**







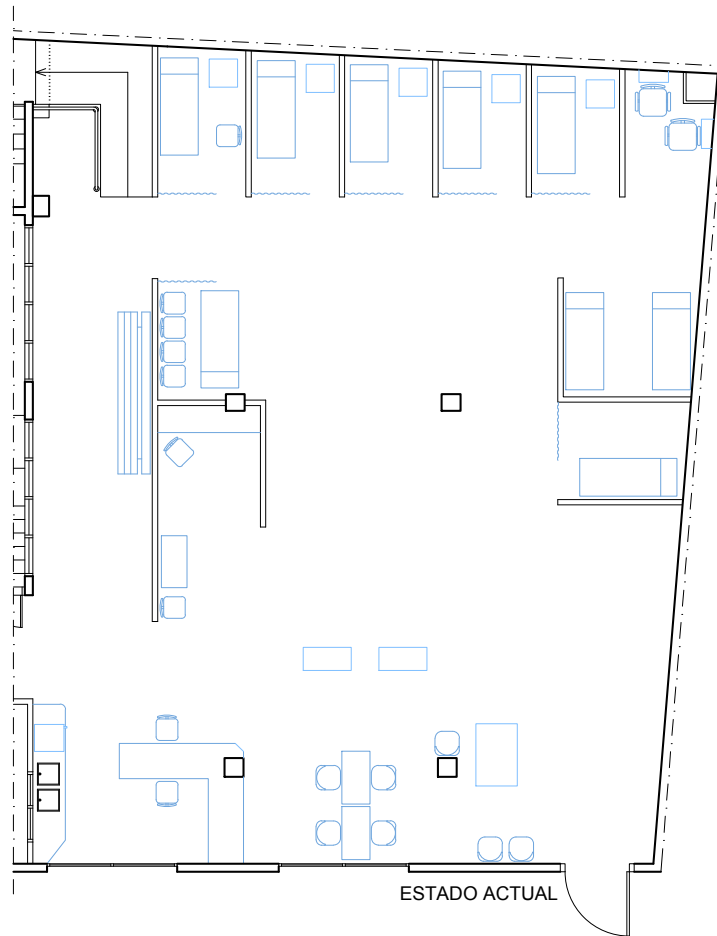
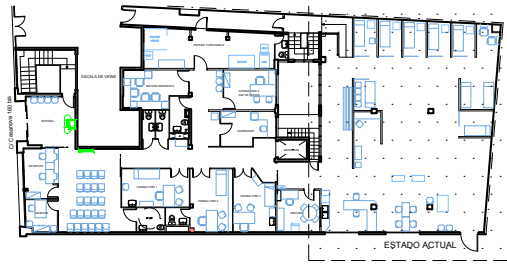

HOSPITAL CLÍNIC de BARCELONA  
Servei de REHABILITACIÓ - Planta Baixa  
ESTADO ACTUAL

**Figura 1.2 Plano del estado actual de la sala de rehabilitación de la planta baja de la URH. Fuente: Hospital Clínic**

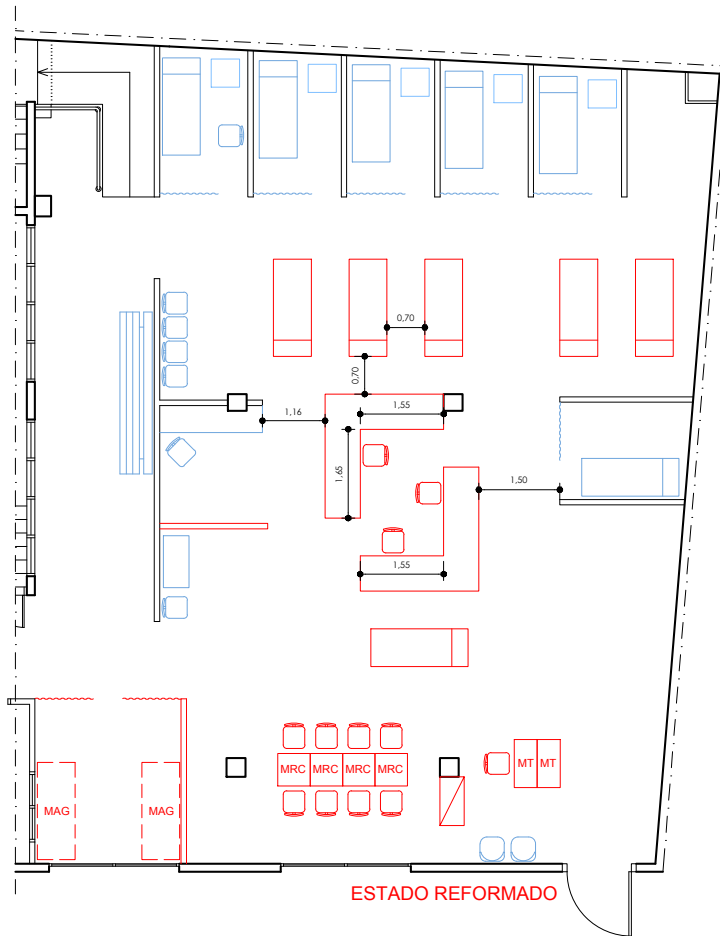
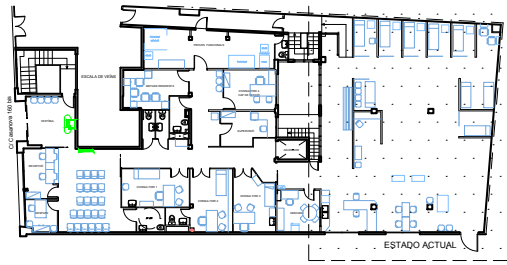

HOSPITAL CLÍNIC de BARCELONA  
 Servei de REHABILITACIÓ - Planta Baixa  
 PROPUESTA de REFORMA

**Figura 1.3 Plano de la proposta de reforma de la sala de rehabilitación de la planta baja de la URH. Fuente propia**



## **1.2 Planta sótano**

En la figura 1.4 se muestra la planta sótano (PS) de la URH.

### **1.2.1 Estado actual Sala de rehabilitación**

En la figura 1.4 se detalla amplia en detalle la sala de rehabilitación de la planta 1.1 con el fin de comparar este estado actual con la propuesta de reforma ilustrada en la figura 1.5.

### **1.2.2 Propuesta de reforma Sala de rehabilitación**

En la figura 1.5 se muestra en detalle la propuesta de reforma siguiendo el modelo radial en la sala de rehabilitación de la planta 1.2.

**Figura 1.4 Plano de la planta sótano de la URH. Fuente: Hospital Clínic**







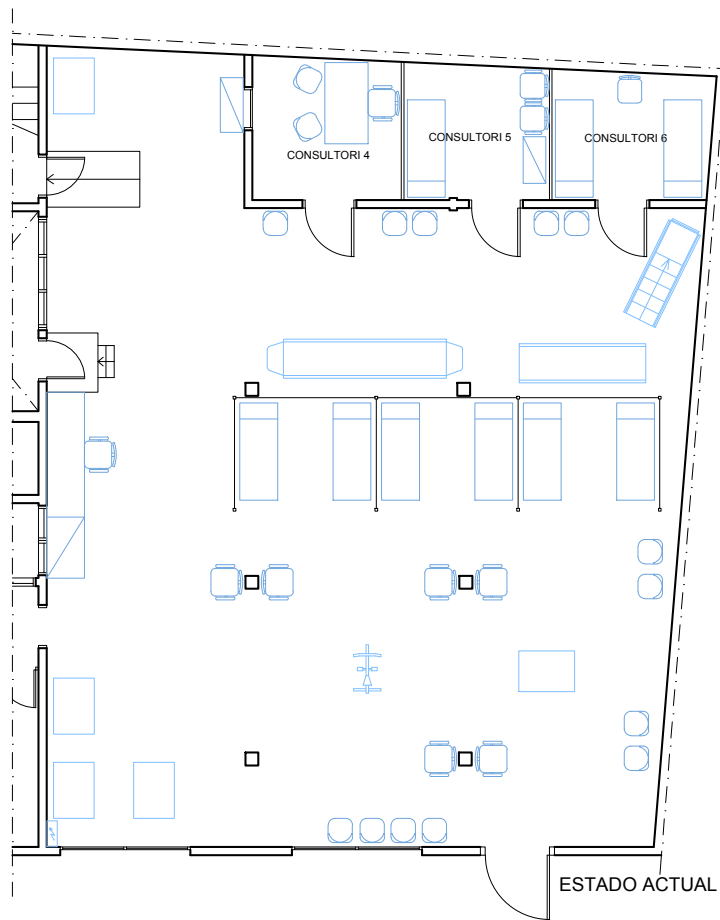
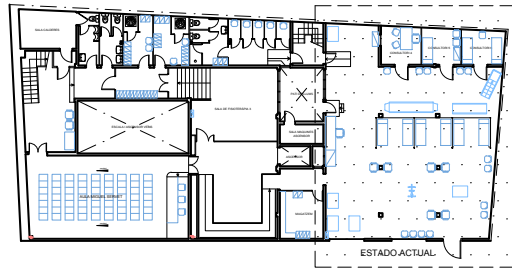

HOSPITAL CLÍNIC de BARCELONA  
Servei de REHABILITACIÓ - Planta Soterrani  
ESTADO ACTUAL

**Figura 1.5 Plano del estado actual de la sala de rehabilitación de la planta de la URH. Fuente propia.**

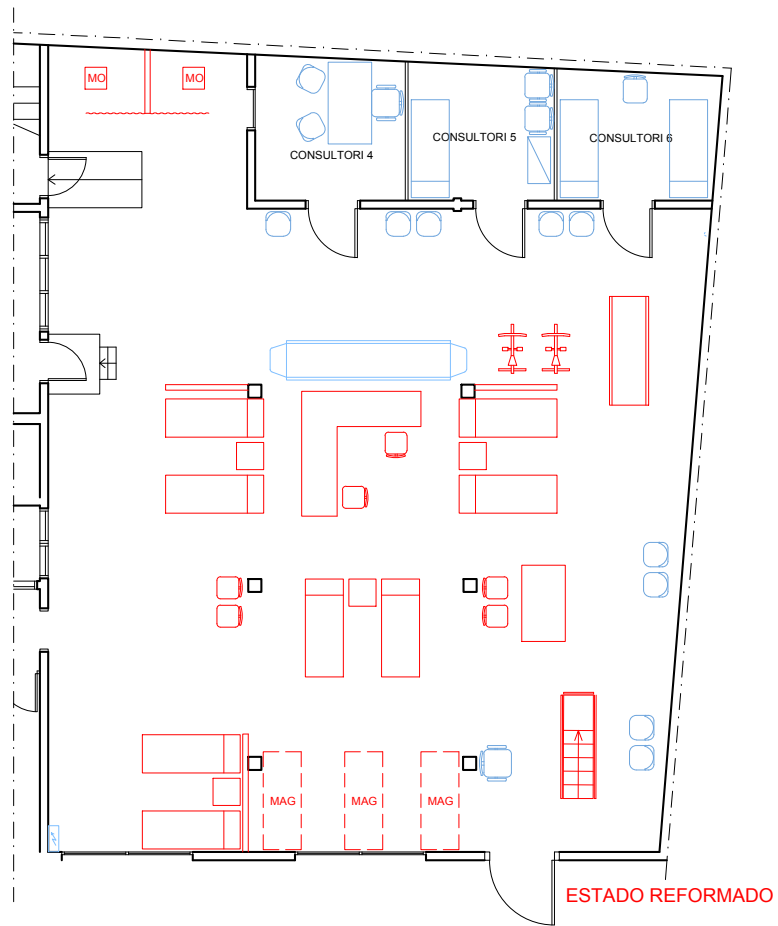
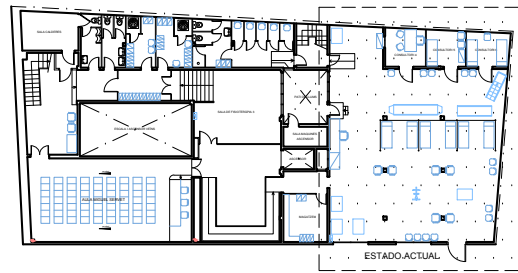

HOSPITAL CLÍNIC de BARCELONA  
Servei de REHABILITACIÓ - Planta Soterrani  
PROPUESTA de REFORMA

**Figura 1.6 Plano de la propuesta de reforma de la sala de rehabilitación de la planta sótano de la URH. Fuente propia.**