

PERSPECTIVAS, LA IMAGEN REALISTA DEL PROYECTO

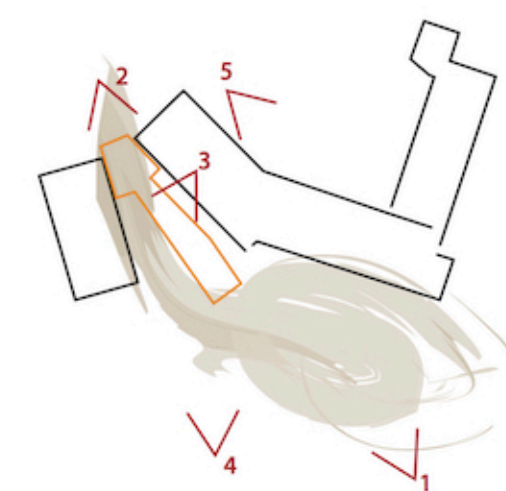

Vista 1
Vista del conjunto en la que se busca esa fluidez espacial urbana y la imagen sostenible de la 'nueva' ciudad



Vista 2
La entrada trasera que 'invita al viandante' a interesarse y curiosear el espacio.

Vista 3
Vista del espacio central de integración semicubierto por el volumen en voladizo y como el espacio establece interacciones necesarias para esa dualidad ancianos y niños.

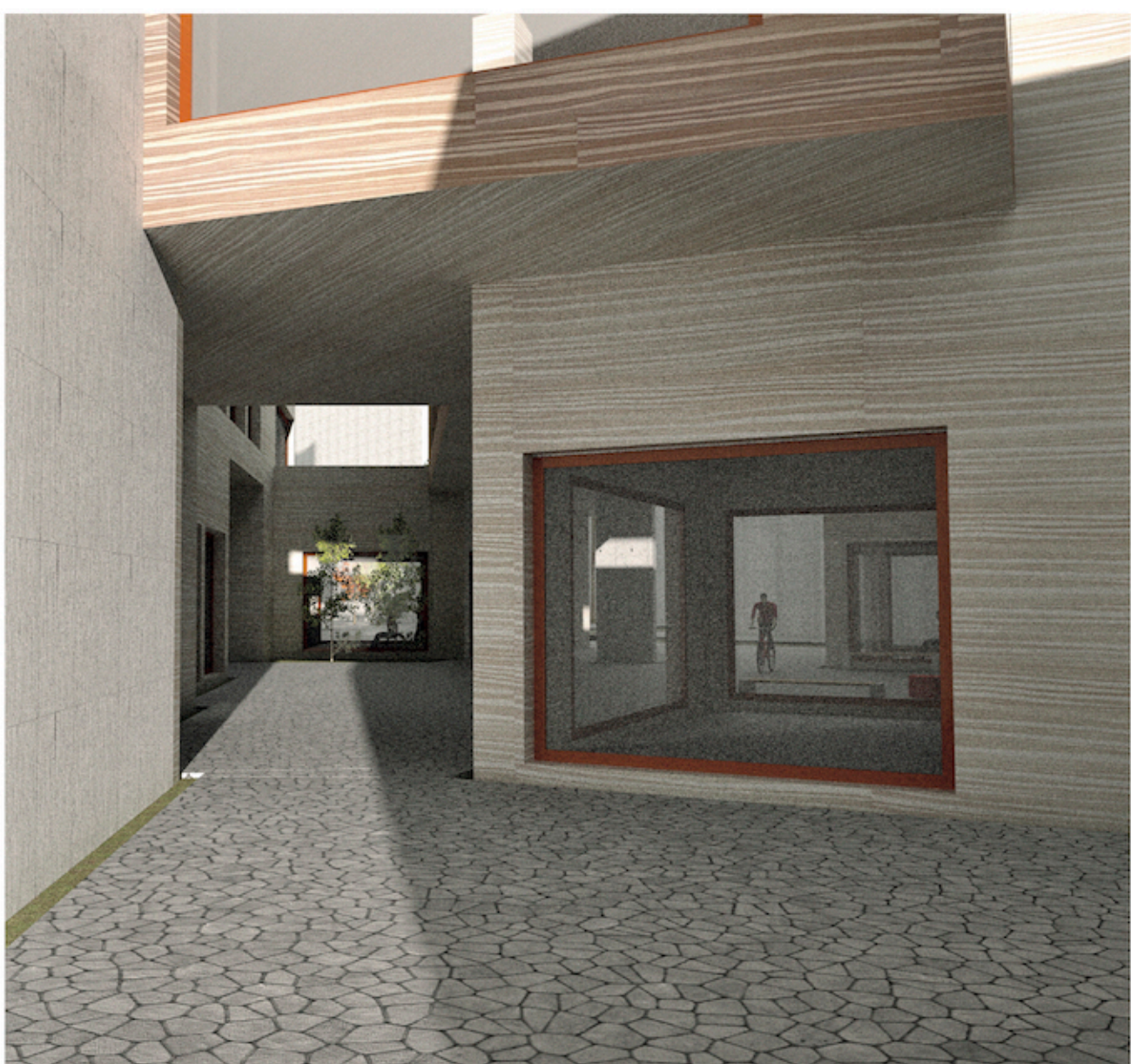

Vista 5
Espacio interior entre medianeras que conecta con otra calle peatonal, es un pequeño espacio de paso y estancia más privado donde los ancianos realizar sus actividades al exterior



Vista 4
La entrada principal es 'pura sugerencia' en incentivar al viandante a que acceda, además el volumen que genera este efecto es un espacio integrador en si mismo que busca que niños y ancianos compartan sus experiencias.

