

Diseño del paisaje del refugio contra inundaciones de Wanzhou

---Zeyu Tang

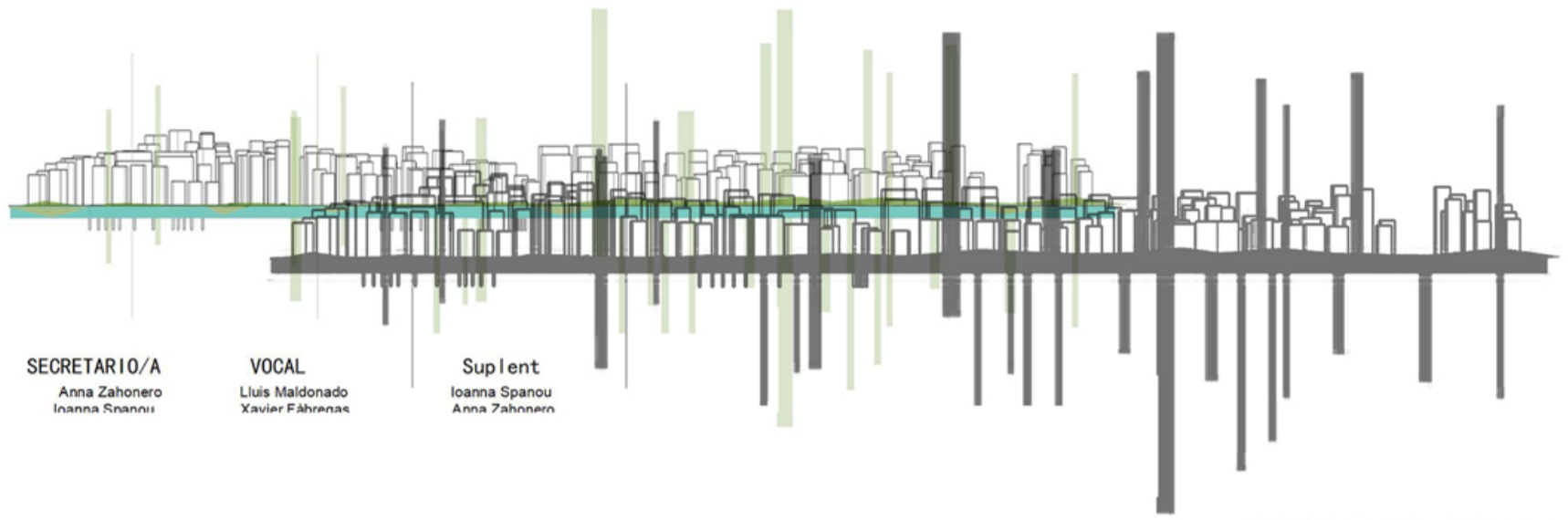

Tribunales

- PRESIDENTE/A**
 Pepa Morán
 Frén Rattlé
- SECRETARIO/A**
 Anna Zahonero
 Ioanna Spanou
- VOCAL**
 Luis Maldonado
 Xavier Fàbregas
- Suplent**
 Ioanna Spanou
 Anna Zahonero

Análisis de ubicación de Chongqing

Análisis de distrito 1

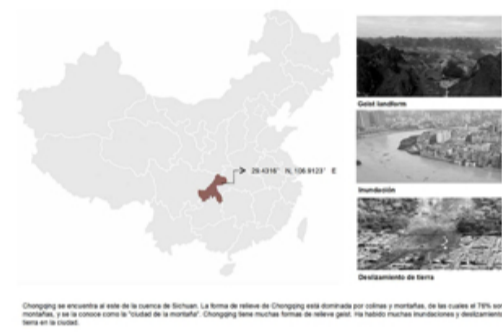

Contexto 2



Chongqing implementará 'Ciudades Verdes y Ciudades Acuáticas' a partir de 2020. Se estima que para 2020 la cobertura vegetal en el área del proyecto aumentará del 41,2% actual a más del 60%.

Análisis topográfico de Wanzhou

0 500 1000 1500 2000M



- Tierras de cultivo
- Arquitectura
- Aeropuerto
- Ubicación del flujo de escorrentía

Este es un análisis ampliado del área de Wanzhou. Wanzhou es la segunda ciudad más grande de Chongqing. Tiene abundantes recursos y transporte conveniente. Es un medio de transporte con aeropuertos, ferrocarriles, autopistas, puertos de aguas profundas, ferrocarriles de alta velocidad y puertos aduaneros, y un centro logístico internacional consolidado.

Análisis de valor urbano 3.1



Análisis de valor urbano 3.2



Análisis de vulnerabilidad urbana 4

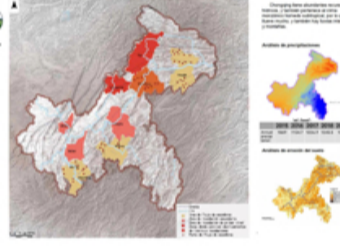

Análisis de la temperatura de la superficie, la pendiente y la vegetación en el distrito de Wanzhou

Temperatura de la superficie en el distrito de Wanzhou

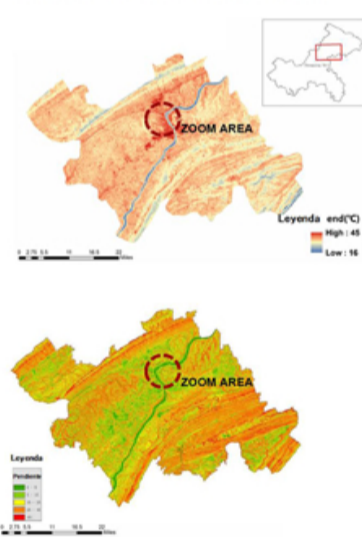

Análisis de vegetación en el distrito de Wanzhou

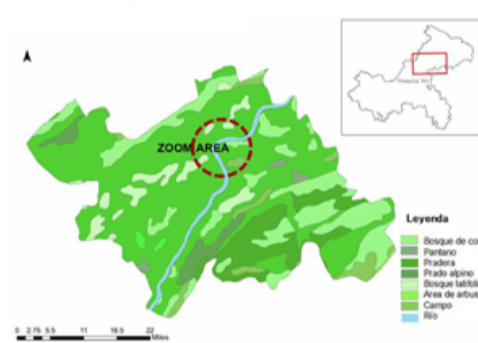

Este es el gráfico de análisis de temperatura superficial y el gráfico de pendiente del distrito de Wanzhou. La temperatura cerca del área urbana es la más alta, especialmente en junio, con una temperatura máxima de 45 grados centígrados. Esto también forma el efecto isla de calor y es propenso a fuertes lluvias. Además, la tendencia de la pendiente también afecta las inundaciones y deslizamientos de tierra.



Análisis del estado actual del distrito de Wanzhou

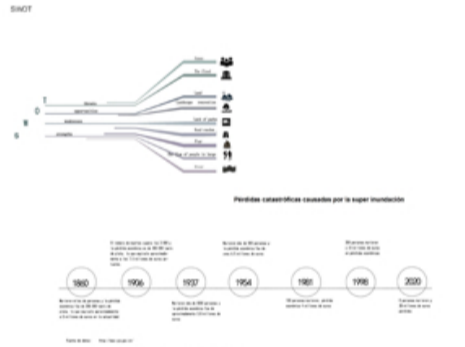

La relación entre las inundaciones de los ríos urbanos

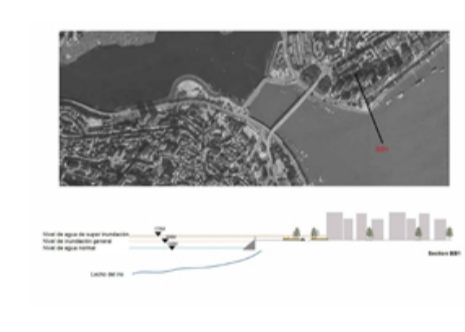

Análisis de precipitaciones y temperaturas en el distrito de wanzhou

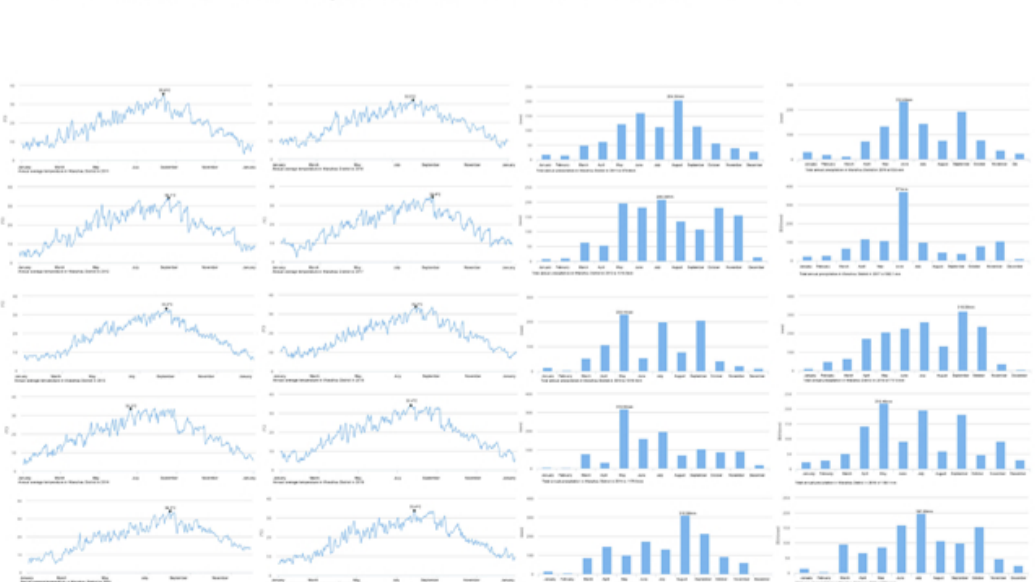

Rango de impacto negativo de desastres

