

Elena Pellegrero Et Bernat Mas  
**Més que un telefèric**  
 La [RE]conexión de dos barrios mediante un teleférico en Cardona  
 Proyecto Final de Carrera  
 [05] Estado Actual - La Coromina

**PLANTA EMPLAZAMIENTO - ESTADO ACTUAL FUTURA ESTACIÓN LA COROMINA**

Escala 1/400

En este plano se muestra el estado actual de la molinera de l'Aranyó, la cual será la futura estación del teleférico en La Coromina. En él se puede observar la falta de conexión, por un lado de la molinera con el núcleo urbano, teniendo actualmente un único acceso a través de el Puente de La Coromina, el cual no se puede cruzar ya que al otro lado del antiguo río, la carretera se encuentra cerrada al público por estar en mal estado. Por otro lado, podemos



**Fotografías del estado actual del emplazamiento de la futura estación La Coromina**

En las fotografías mostradas puede observarse la situación en la que se encuentra el Molí de L'Aranyó en La Coromina, futura estación del teleférico en este núcleo urbano. Esta molinera tuvo una gran actividad en el pasado gracias a la presencia del Río Cardener que pasaba por su interior y a través de unas potentes turbinas eléctricas, se generaba electricidad. Una vez se cortó el canal tras la construcción del "bypass", esta instalación quedó en desuso y actualmente se encuentra en abandono y en cierto grado de deterioro. Además, dados los límites actuales de la Salinera, sólo se puede acceder a la molinera a través del puente histórico de La Coromina, el cual se encuentra cerrado al público ya que se accede a él a través de la antigua carretera que unía el núcleo urbano en cuestión con Cardona, carretera a la cual no se puede acceder por encontrarse en mal estado por causa de la inestabilidad del terreno. En consecuencia, sólo puede accederse al Molí de L'Aranyó mediante el camino que une este molino con la colonia La Manuela.



Alzado a-a'

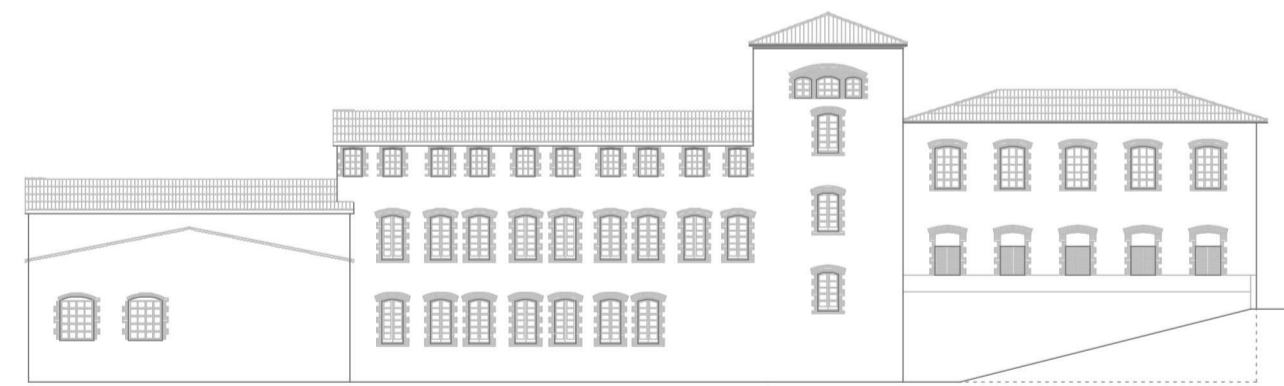

Alzado c-c''

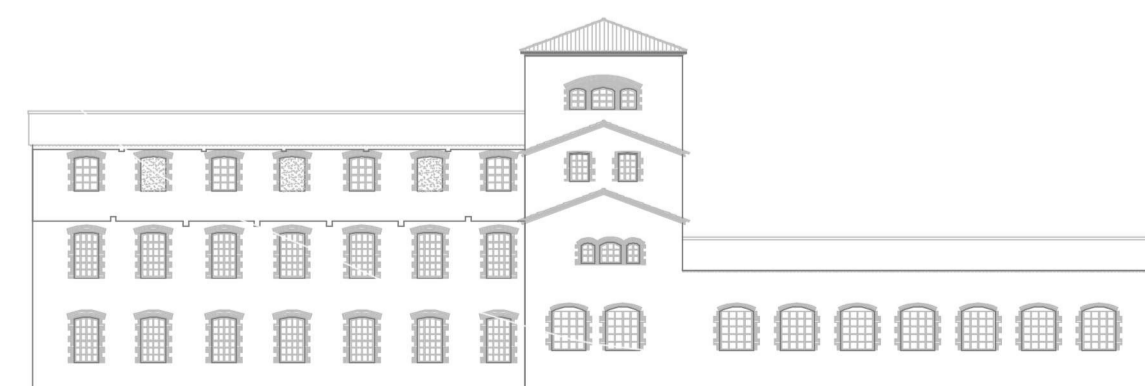

Alzado b-b''

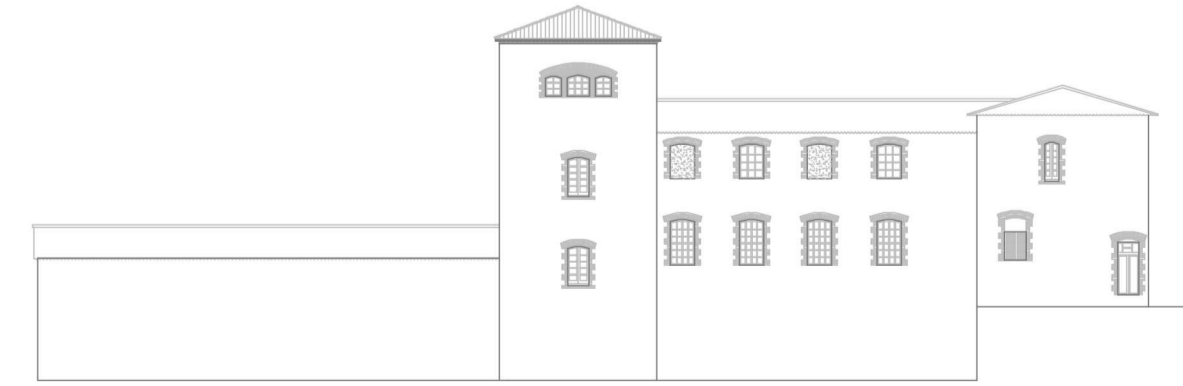

Alzado d-d''

**ALZADOS ESTADO ACTUAL FUTURA ESTACIÓN LA COROMINA**

Escala 1:400

Estado actual en el que se encuentran los 4 alzados de la antigua molinera de l'Aranyó, la cual alojará en la propuesta la estación del teleférico en la Coromina, siendo además un equipamiento para el barrio, buscando así un aumento de la actividad en la zona.

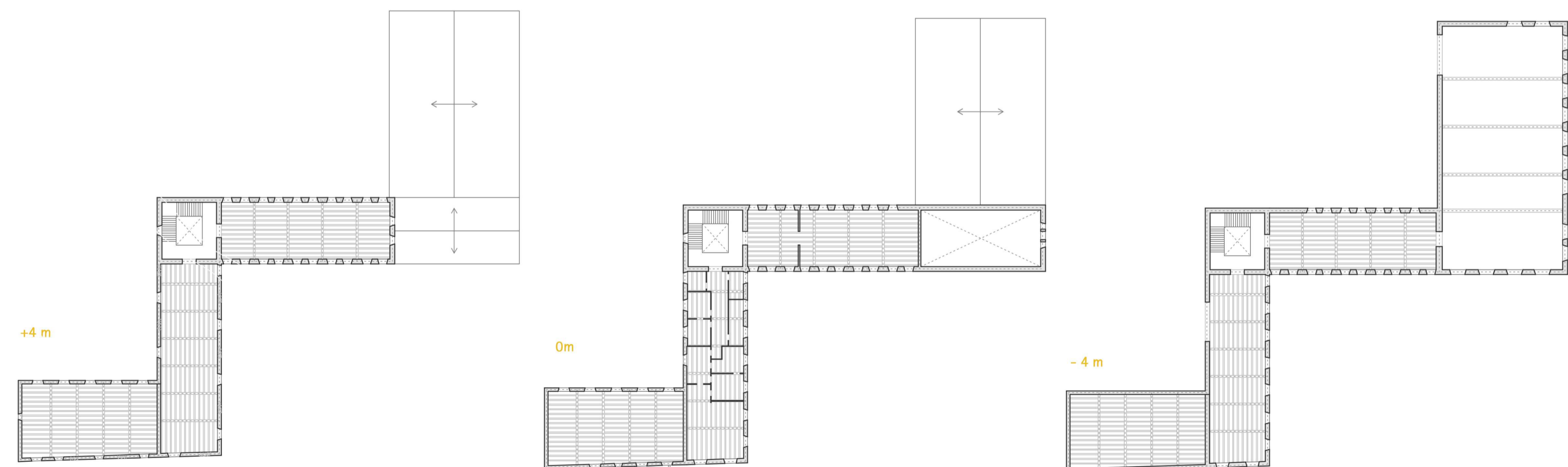

**PLANTAS ESTADO ACTUAL FUTURA ESTACIÓN LA COROMINA**

Escala 1:500

Estado actual de las diferentes plantas en las que se actuará de la antigua molinera de l'Aranyó. Se refleja además, de modo esquemático, la estructura situando las vigas y viguetas de madera, las cuales apoyan en muros de carga.