

DOCTORADO

GESTION Y VALORACION URBANA Y ARQUITECTONICA

NICOLA COLANINNO

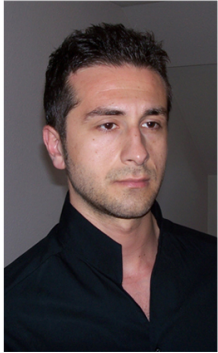

### 5 x 50 Cinco Paisajes por Cincuenta Años

Proyecto de investigación financiado por parte del *Ministerio de Vivienda*

La huella territorial de la transformación reciente de España, en la comparación de cómo eran 5 paisajes en 1956 y cómo han llegado a ser en 2006: Madrid y Barcelona, la costa murciana y la costa alicantina, Cordoba.

Universidad Politécnica de Cataluña

### CURRICULUM VITAE

Ottobre 2006 - settembre 2007

#### Master en Gestión y Valoración Urbana

- Analisi e pianificazione urbana e territoriale
- Valutazione immobiliare
- Sistemi di Informazione Geografica

Universidad Politécnica de Cataluña

Maggio 2006 - luglio 2006

#### Stage in Progettazione Europea

### “El proceso de urbanización en la Costa Mediterránea: ¿Hacia un modelo insostenible de ocupación del suelo? Un análisis retrospectivo (1956-2006) y prospectivo (2006-2026)

Proyecto de investigación (2006-2009) financiado por parte del *Ministerio de Educación y Ciencia*

Universidad Politécnica de Cataluña

El estudio de la “forma urbana” y de las relaciones que las vinculan a un ámbito territorial, en una visión de desarrollo contemporáneo.

Una analisis de modelos urbanos costeros con particular atención a la influencia que ejerce la cercanía al mar sobre los sistemas territoriales.

Las nuevas dinámicas urbanizadoras a lo largo de la costa mediterránea: compacidad, dispersión, fragmentación y difusión.

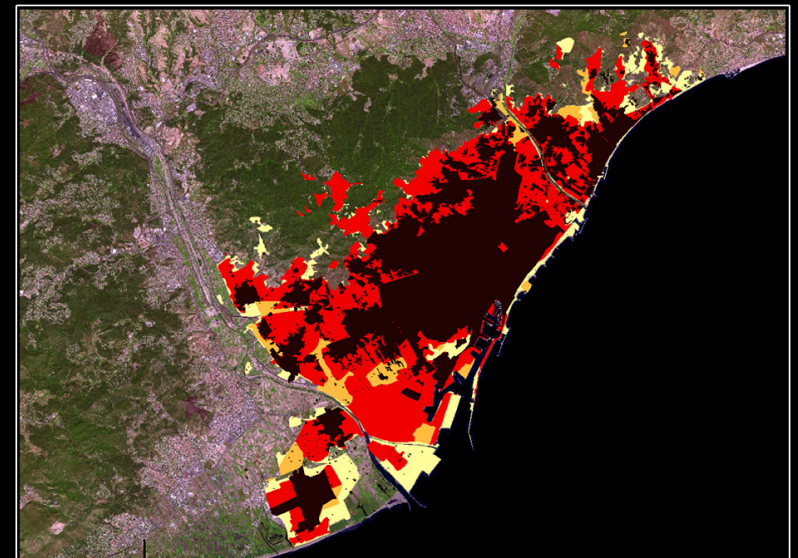
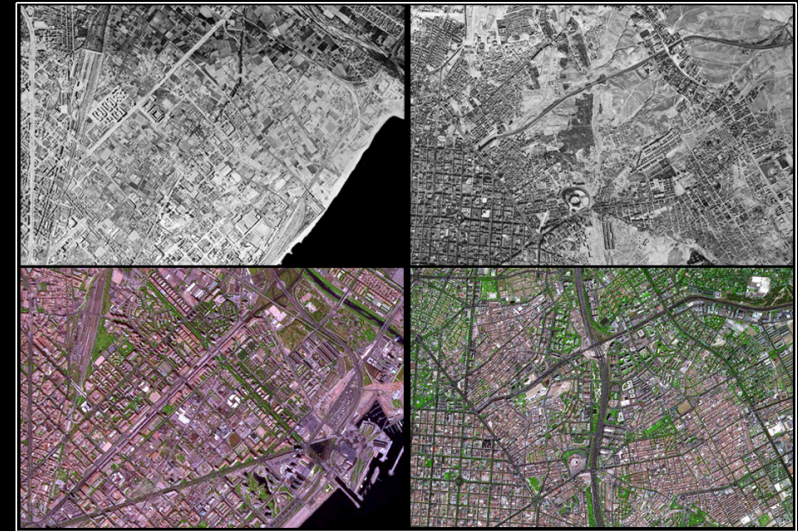

- Interreg
- Urban

Parlamento Europeo, Bruxelles

Marzo 2006 - aprile 2006

Consulente, Progetto RCSM  
(Reti Centri Storici Minori)  
Interreg III B Medocc

Associazione TECLA

Luglio 2005

Laurea in Architettura  
specialistica quinquennale U.E

Università degli Studi di Roma  
"La Sapienza"

Ottobre 2003 - settembre 2004

Progetto ERASMUS

Universidade Lusitana, Lisboa

## TESIS DE MASTER en Gestión y Valoración Urbana

MORFOLOGIA E COMPLESSITÀ STRUTTURALE,  
A SCALA URBANA E TERRITORIALE, NELLA  
REGIONE METROPOLITANA DI BARCELONA - RMB

## TESIS DOCTORAL

INFLUENCIA DE LA COSTA SOBRE EL DESAROLLO  
DE *MODELOS DE URBANIZACIÓN*

Estructura urbana  
Valores inmobiliarios  
Interacciones territoriales

Universitat Politècnica de Catalunya  
Departament de Construccions Arquitectòniques I  
Centre de Política de Suelo i Valoracions

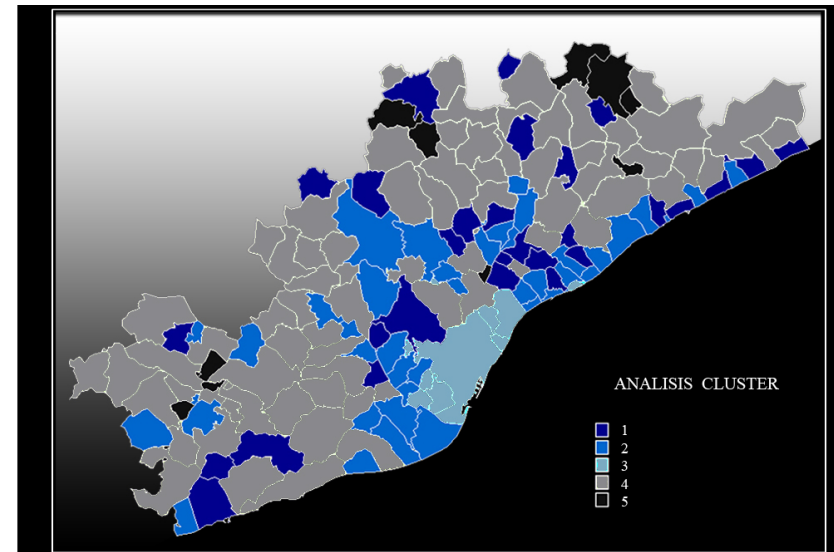

Director de Tesis

J O S E P R O C A C L A D E R A