

REFORMA DE LA NAU IVANOW | PROJECTES

El projecte tractava la reforma de l'antiga Nau Ivanow, una fàbrica de creació de Barcelona. L'edifici se situa al barri de la Sagrera, pròxim a la nova parada a trens i el seu parc adjacent.

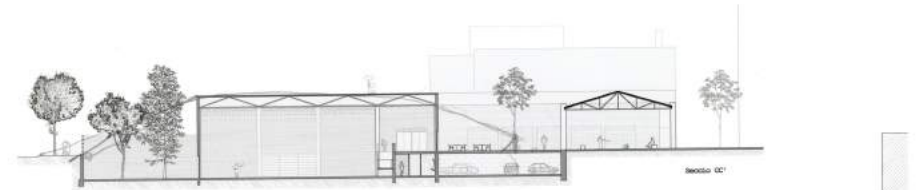
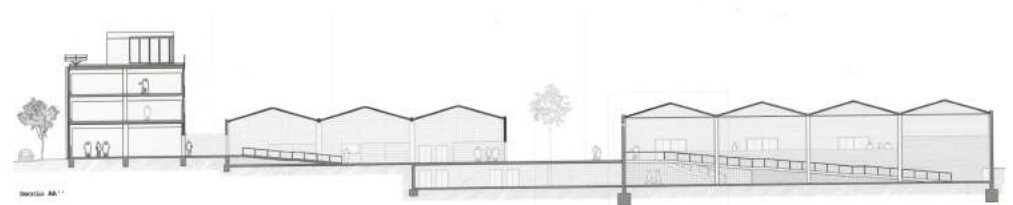
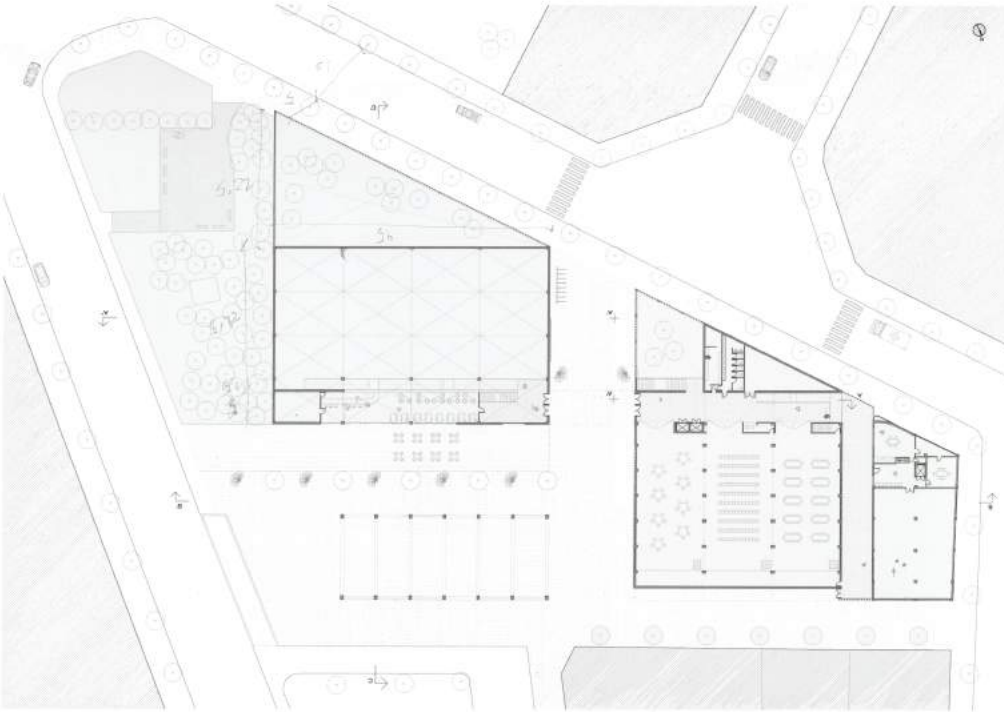

FACULTAT DE NÀUTICA | PROJECTES

El projecte consistia en dissenyar la nova Facultat de Nàutica de Barcelona i preveure un edifici per la marina del nou port esportiu adjacent. La intervenció se situa a primera línia de mar, al costat de l'hotel Vela.

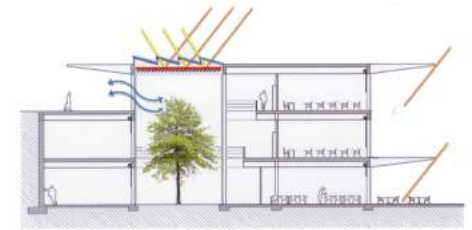
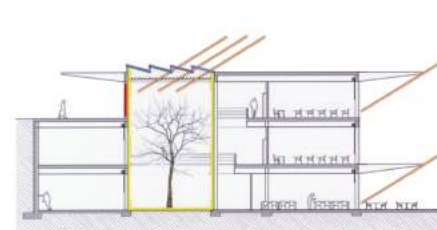
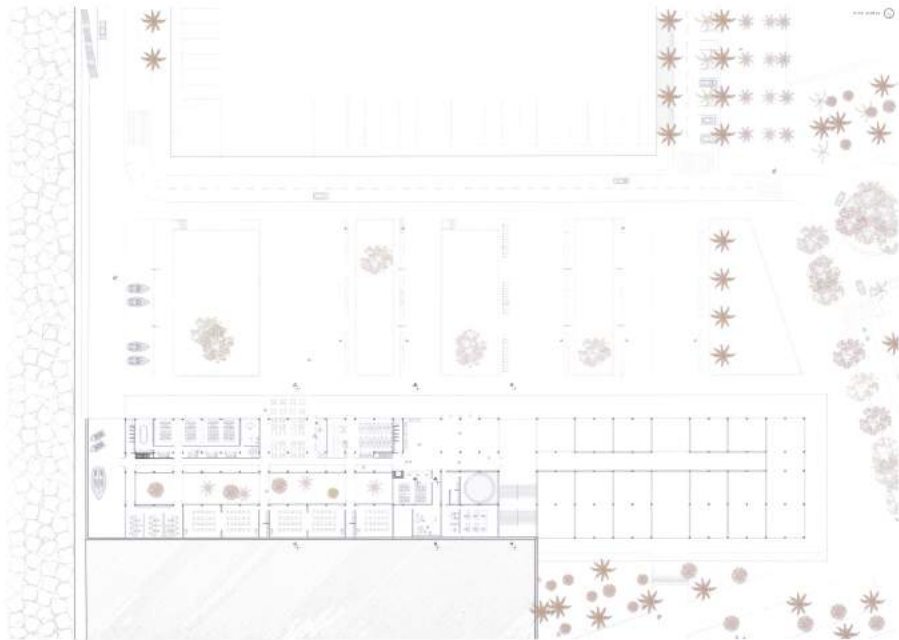
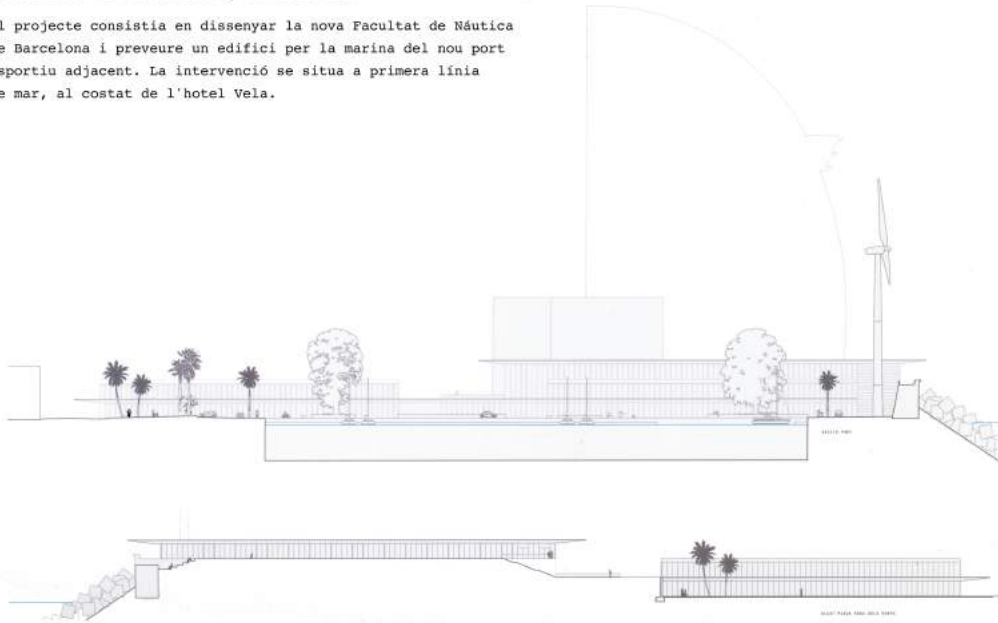

FRONT MARÍTIM DE SANT ADRIÀ DEL BESÒS | URBANÍSTICA

Sant Adrià del Besòs, ciutat de la perifèria de Barcelona, maltractava per les infraestructures i limitada pel riu Besòs, necessita posar en valor el seu patrimoni cultural i paisatgístic. Deixar enrere el passat agrari i perifèric, quan no residual, d'un enclavament urbanístic estratègic. Una oportunitat única per obrir-se al món i descobrir-se a si mateixa.

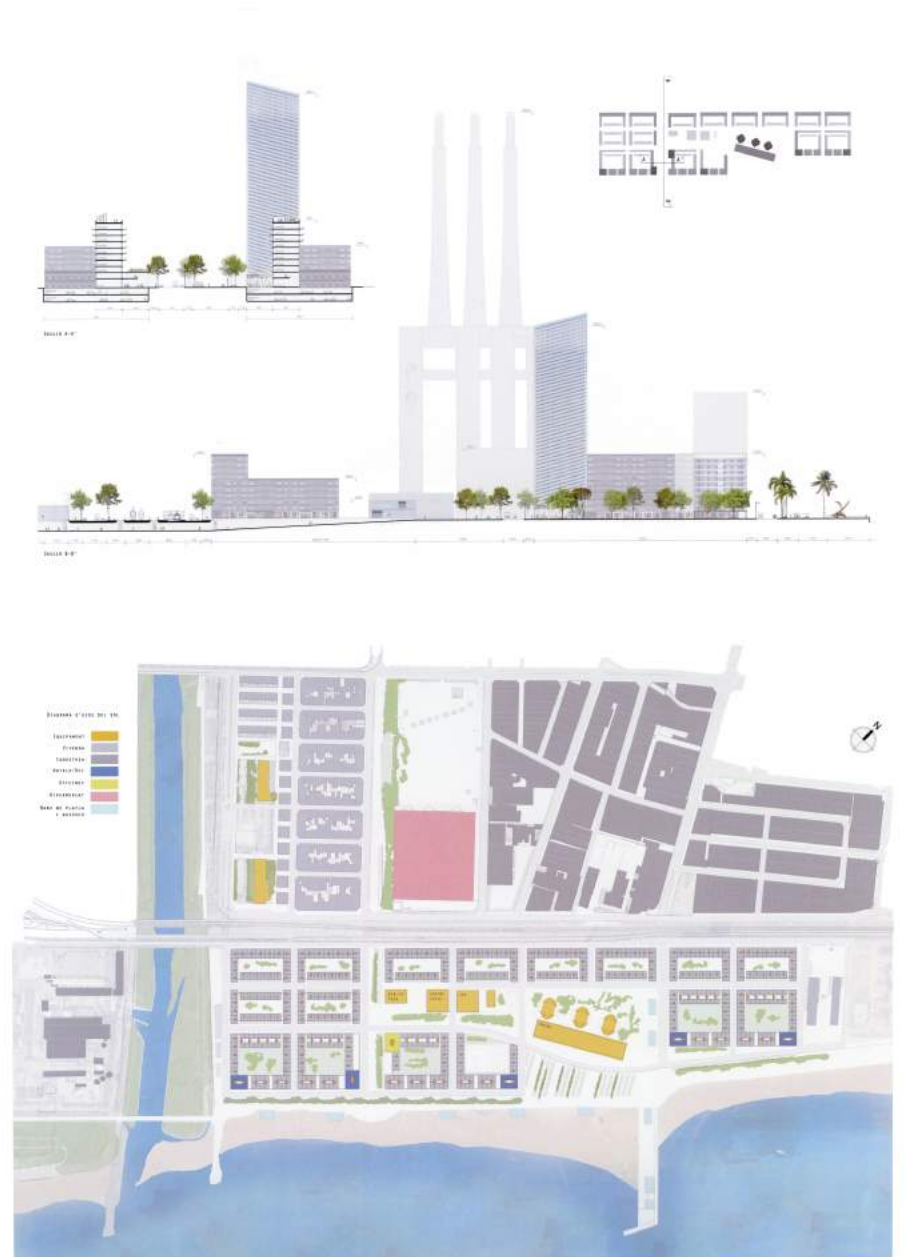

HABITATGE MÍNIM | PROJECTES (ÉNSAV)

Projecte resultat de la col·laboració de tots els estudiants de classe després d'un concurs entre companys que buscava l'espai mínim habitable per una persona.

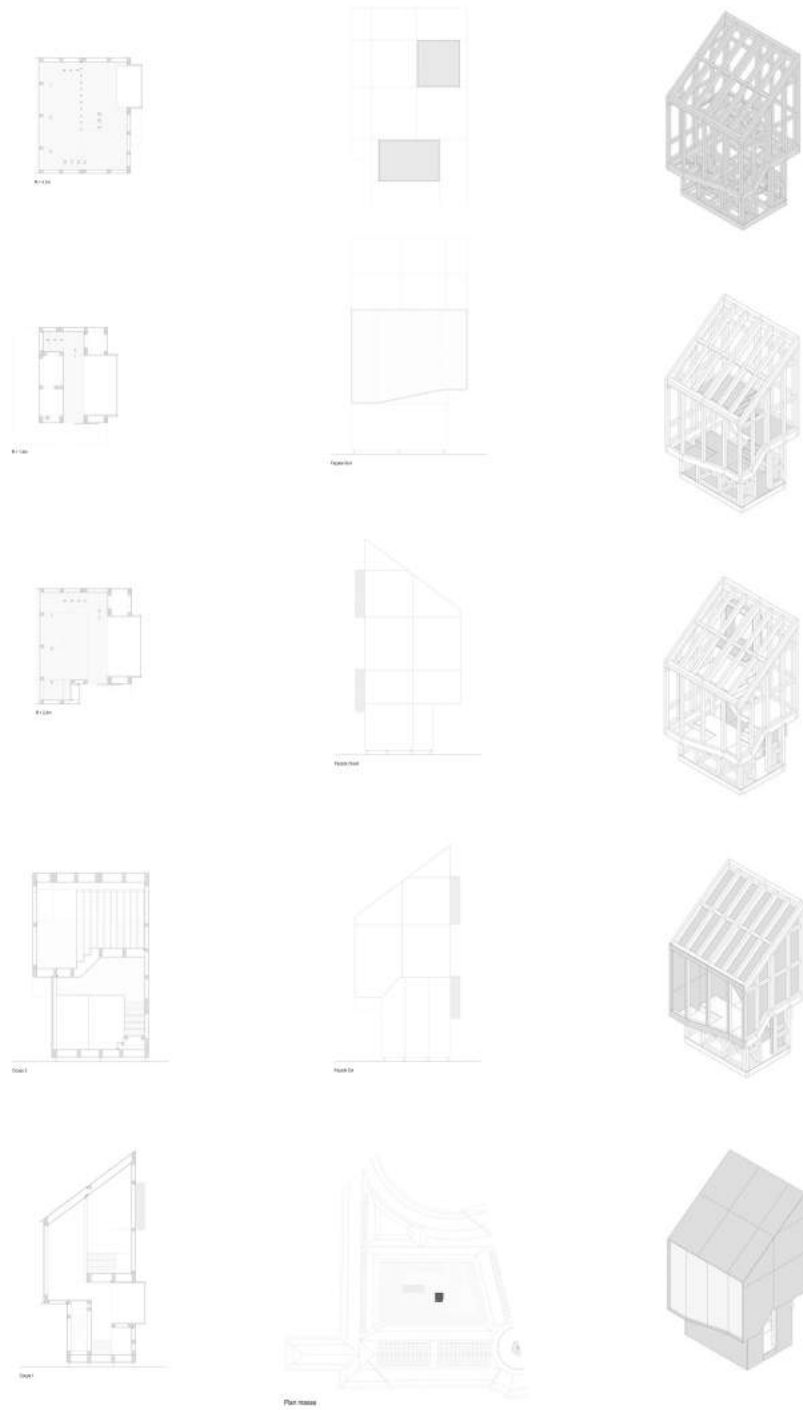

ANÀLISI INCIDÈNCIES EDIFICI | CONSTRUCCIÓ

Anàlisi de l'edifici que se situa la número 31 del carrer de Sant Pere de Vic. És una petita edificació de murs de pedra i tapial construït als afores de les muralles i que actualment s'utilitza com a parking.

