



Escola de Camins
Escola Tècnica Superior d'Enginyeria de Camins, Canals i Ports
UPC BARCELONATECH

CONSTRUCCIÓN Y EXPLOTACIÓN COMERCIAL DE UNA ISLA ARTIFI- CIAL EN EL PUERTO DE PALAMÓS

Treball realitzat per:

Xavier Andrés García

Dirigit per:

Benedicto Lizcano Nuñez

Grau en:

Enginyeria Civil

Barcelona, 27 de setembre de 2019

Departament d'Enginyeria Civil i Ambiental

TREBALL FINAL DE GRAU

CONSTRUCCIÓN Y EXPLOTACIÓN COMERCIAL DE UNA ISLA ARTIFICIAL EN EL PUERTO DE PALAMÓS

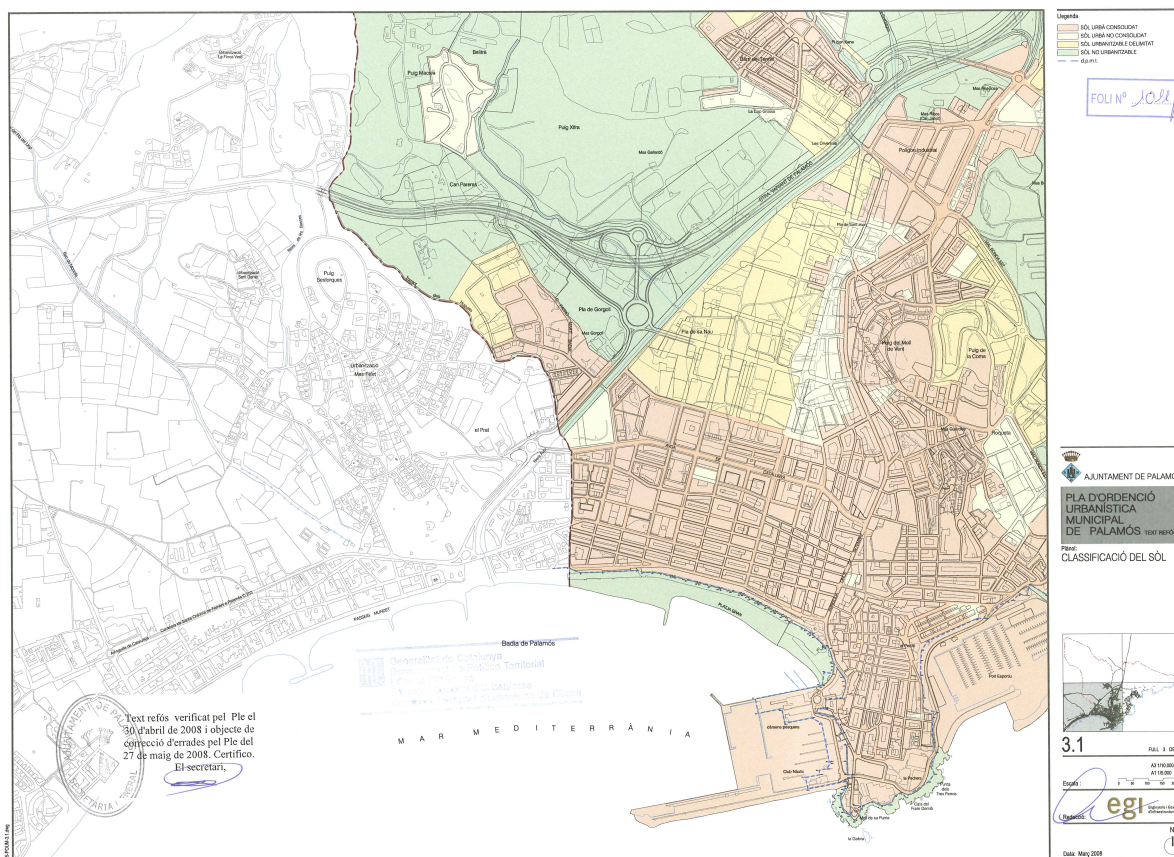

DOCUMENTO 2: PLANOS

AUTOR: XAVIER ANDRÉS GARCÍA
TUTOR: BENEDICTO LIZCANO NUÑEZ

ÍNDICE

1. PLANO 1: MUNICIPIO DE PALAMÓS	2
2. PLANO 2: PUERTO DE PALAMÓS CON LA CONSTRUCCIÓN REPRESENTADA	3
3. PLANO 3: PLANTA BAJA DEL COMPLEJO	4
4. PLANO 4: PLANTA INTERMEDIA DEL COMPLEJO	5
5. PLANO 5: PLANTA ALTA DEL COMPLEJO	6

Palamós
001844054400
1:1000

1873--02042014--540ha

1169--11-2007--00160452800--128ha

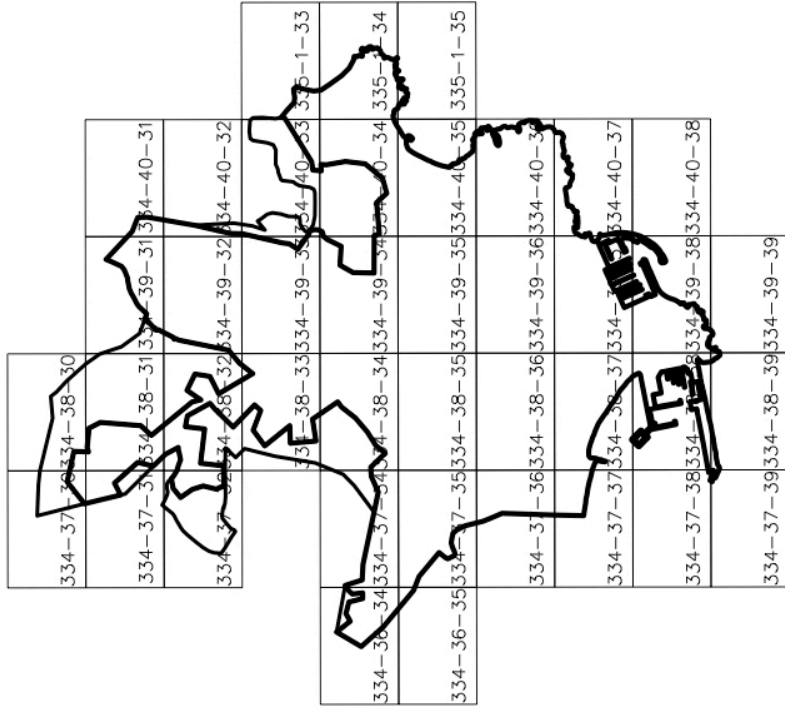

General Notes	
No.	Residency/Name
PLANO 1	
XAVIER ANDRÉS GARCIA 53866608D	
Page	1/1

General Notes

No.	Revisión/Change	Fecha

PLANO 2

PROYECTO: XAVIER ANDRÉS GARCÍA
CÓDIGO: 53868608D

Page: TFG
Date: 1/1

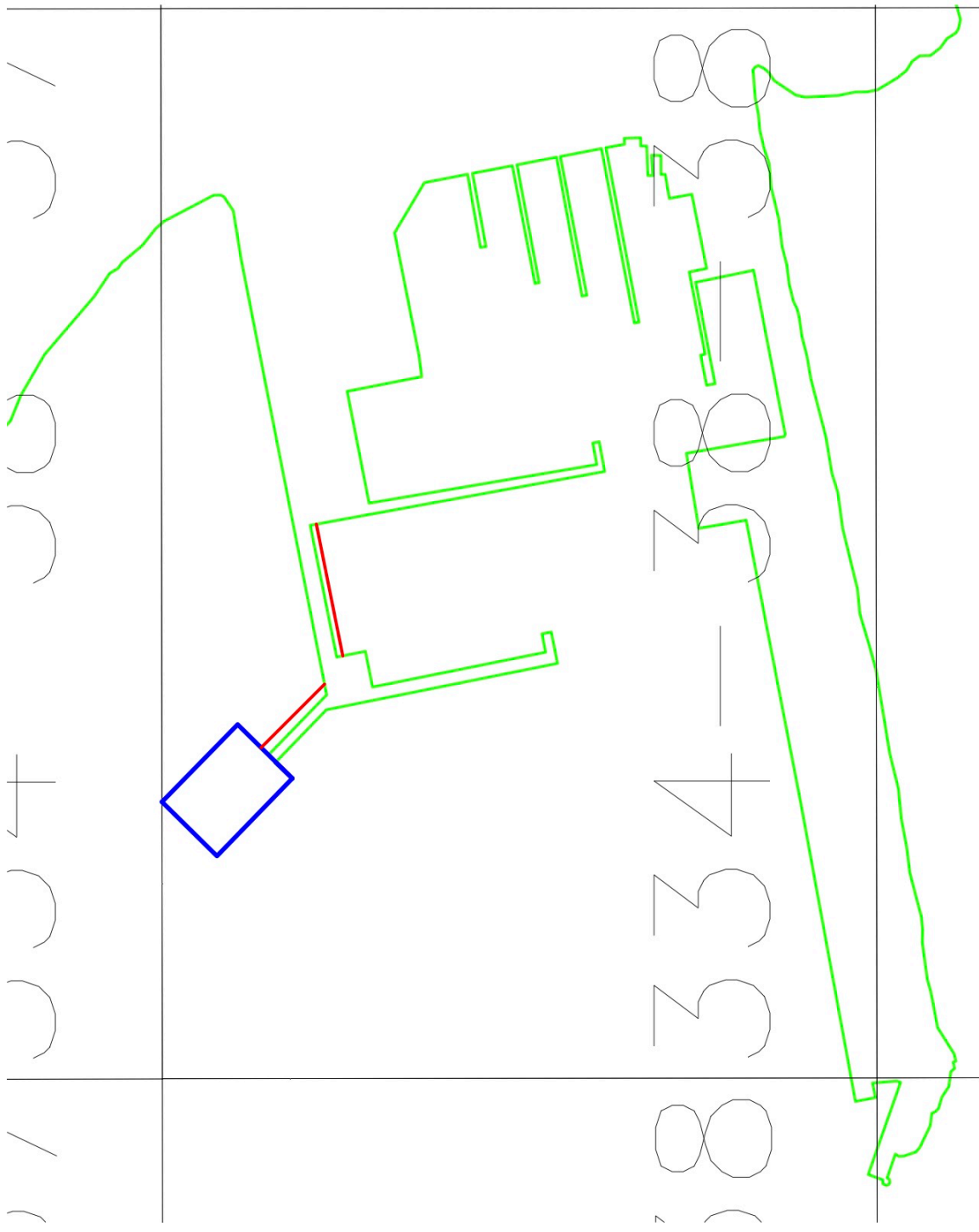

General Notes

No.	Revision/Issue	Date

File Name and Address

PLANO 3

Client Name and Address
XAVIER ANDRÉS GARCÍA
53868608D

Project	TFG	Sheet
		1/3
Date	24.05.2019	
Scale	1:300	

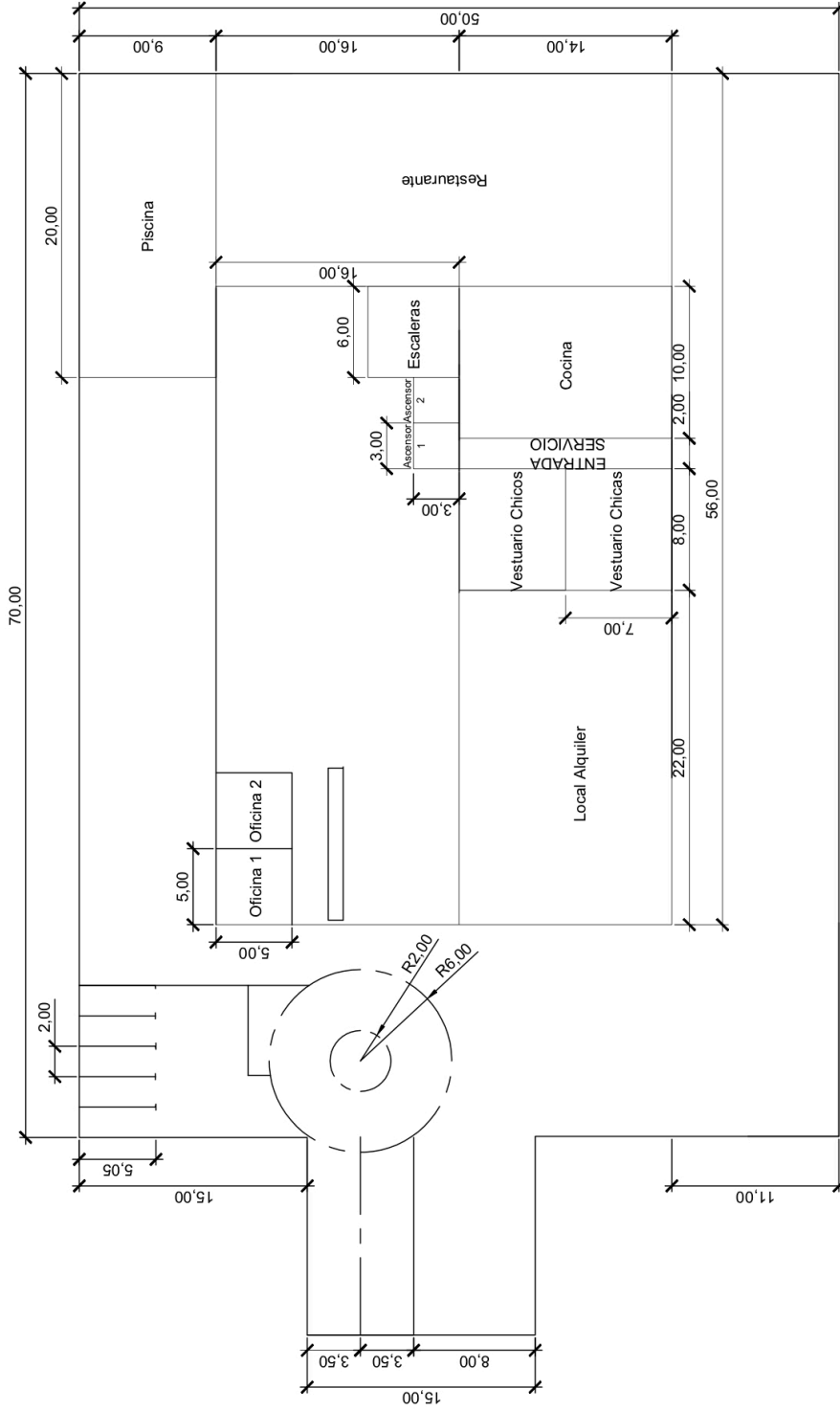

NIVEL 0

General Notes

No.	Revision/Issue	Date

Pin Name and Address

PLANO 4

Project Name and Address
XAVIER ANDRES GARCIA
53866608D

Project	IFG	Sheet
		2/3
Date	24.05.2019	
Scale	1:300	

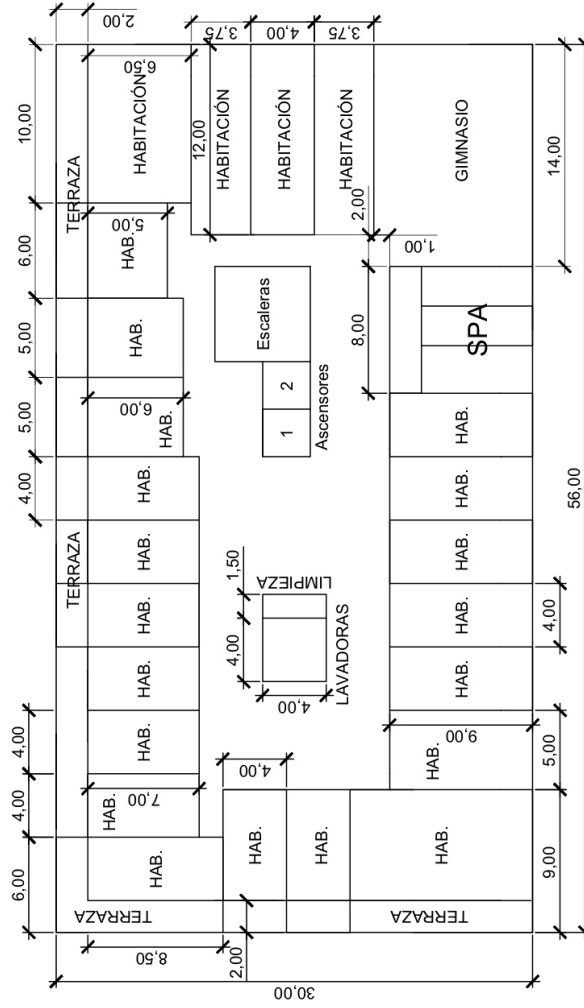

NIVEL 1

