

**Sección 1**

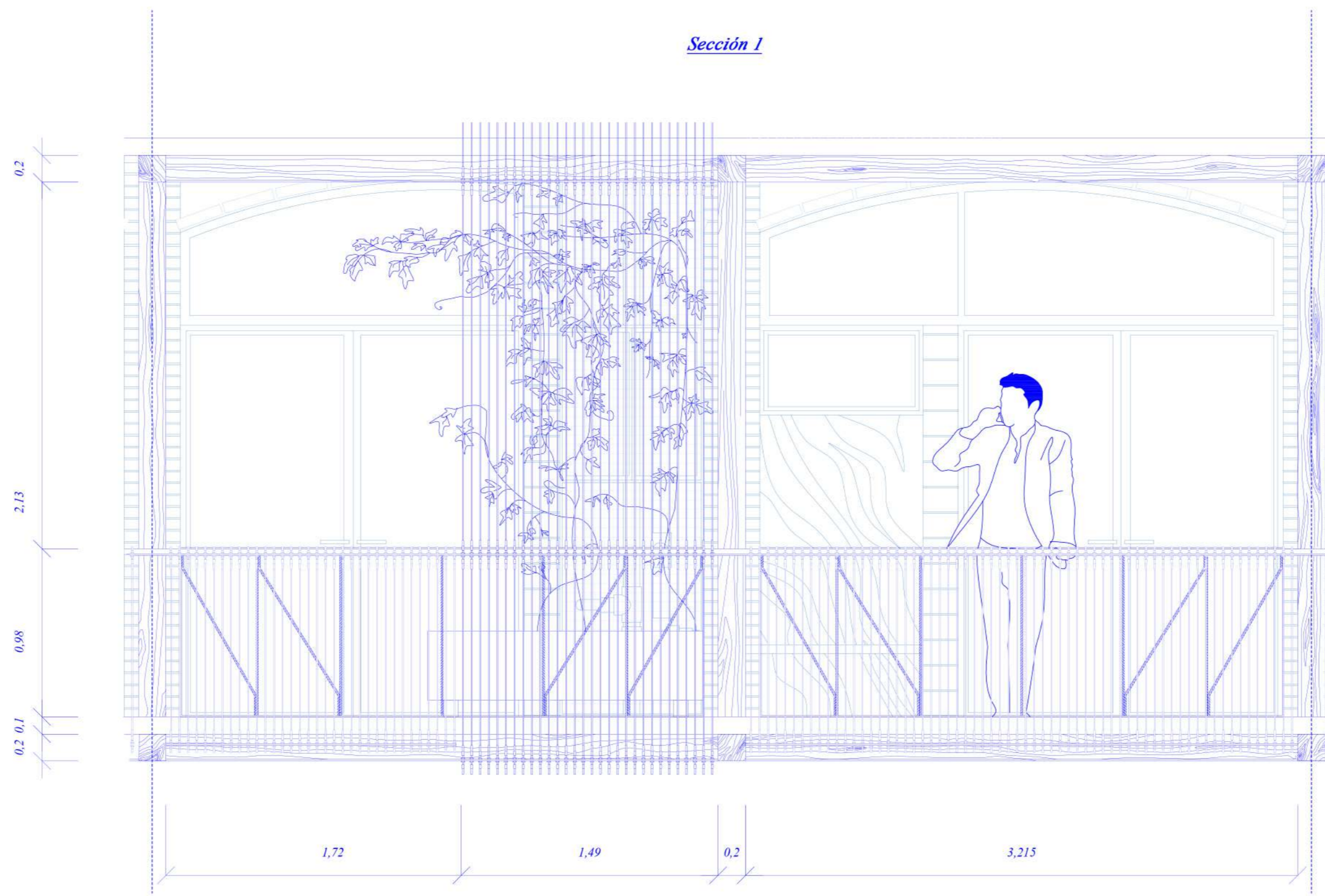

**Fachada SE**

La fachada de la galería cumple dos funciones, ambas desarrolladas con la barandilla: una estructural y otra climática.

Estructural: Arriostra los pilares en el sentido longitudinal, evitando movimientos laterales.

Climática: Supone un soporte para la vegetación escogida (Parra Virgen); de hoja caduca, proporcionará sombra a las partes vidriadas de la vivienda durante las horas más desfavorables durante el verano.

**Sección 2**

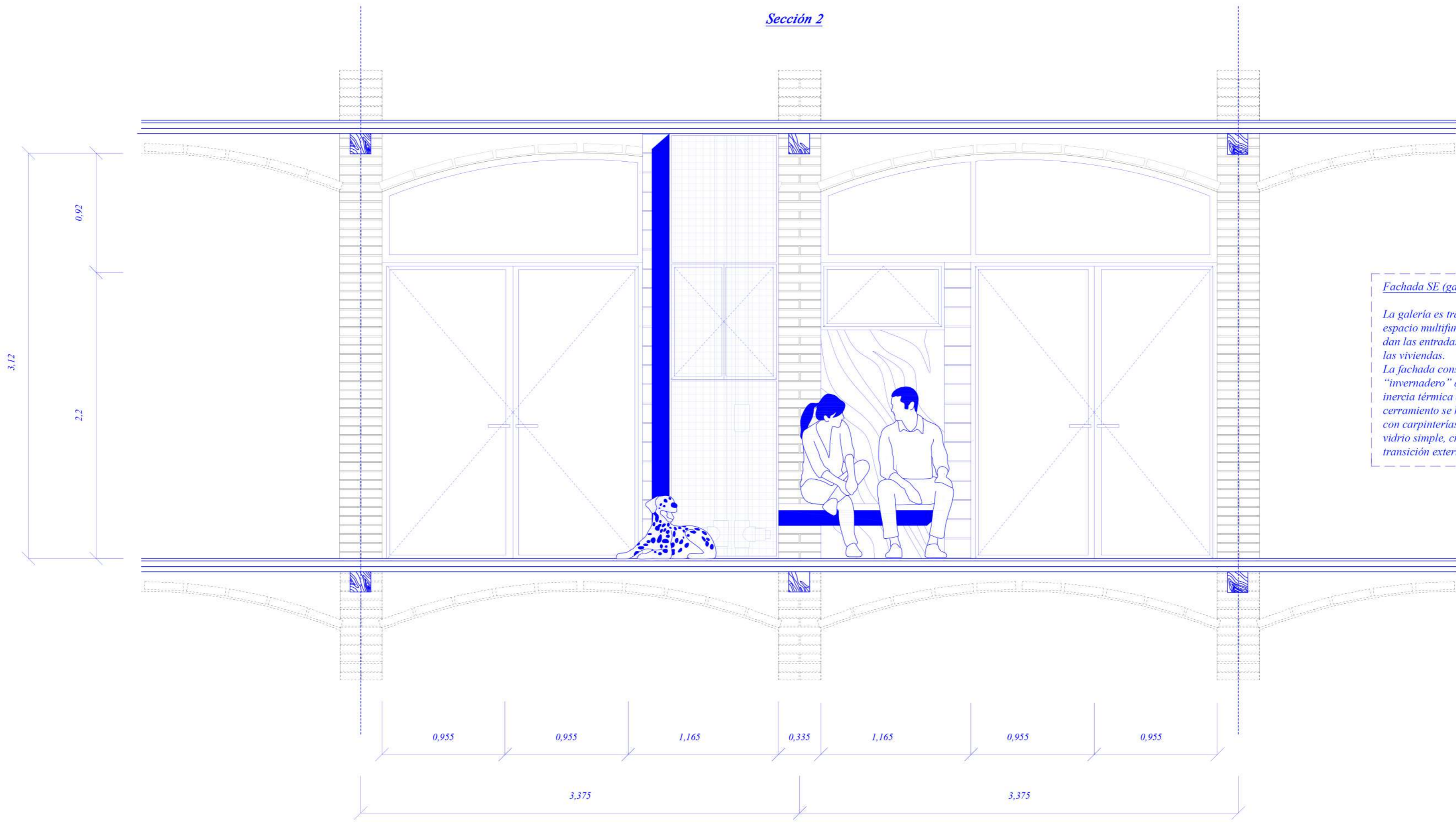

**Fachada SE (galería)**

La galería es tratada como un espacio multifuncional, al que dan las entradas y servicios de las viviendas.

La fachada constituye un "invernadero" que aporta inercia térmica a la vivienda. El cerramiento se ha proyectado con carpinterías de aluminio y vidrio simple, creando una transición exterior - interior.

**Sección 3**

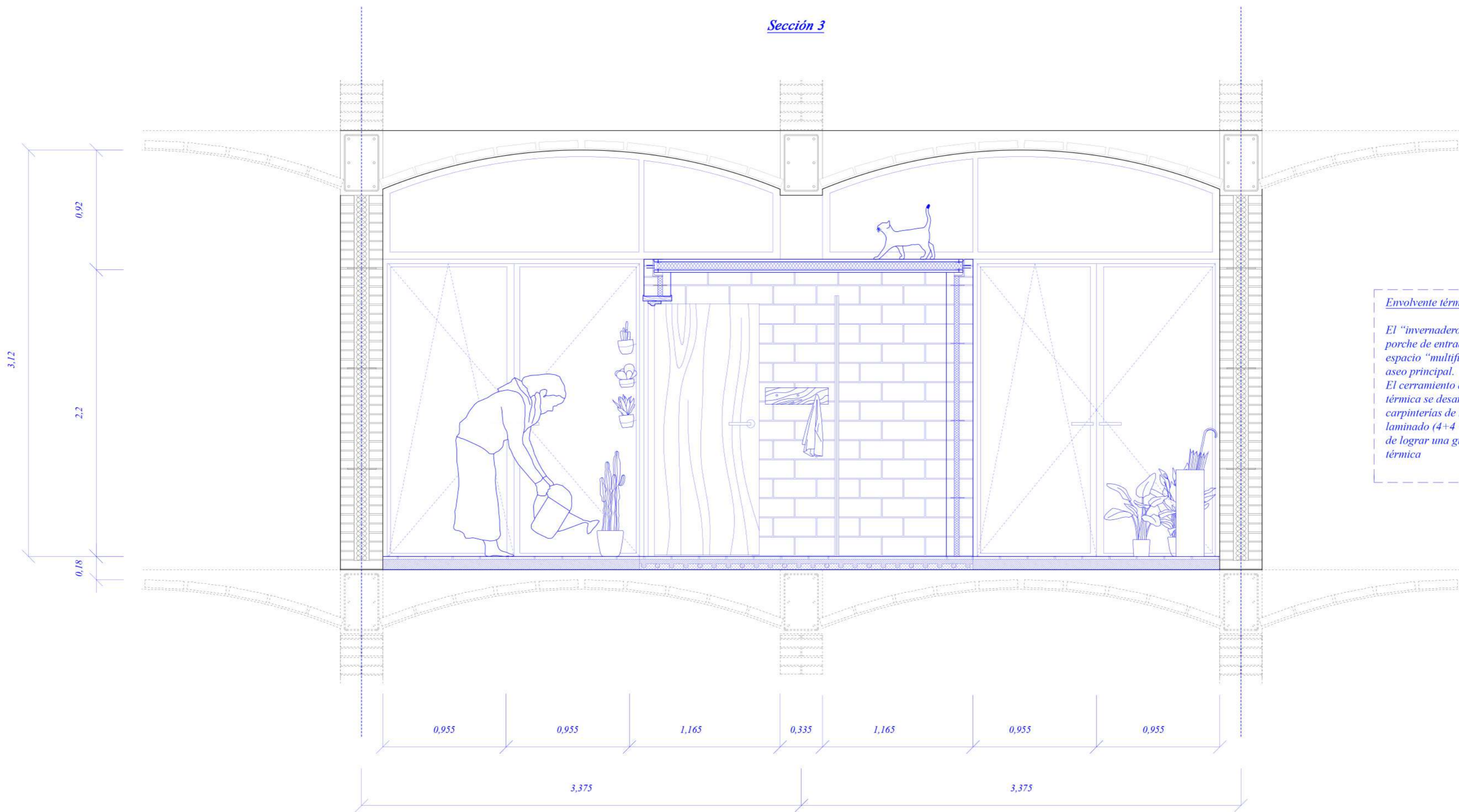

**Envolvente térmica SE**

El "invernadero" constituye el porche de entrada, el acceso al espacio "multifuncional" y al aseo principal.

El cerramiento de la envolvente térmica se desarrolla con carpinterías de madera y vidrio laminado (4+4 + 12 + 4+4) a fin de lograr una gran inercia térmica



**Secciones Transversales #1**

Jaime Gutiérrez, Izziar Molinero, Pablo Ucedo