

**1 TIPOLOGÍA DE FAMILIA**

Familia joven recién casada se acaban de mudar de algún pueblo cercano, por que el niño está creciendo y ya no entraban en la antigua casa de alquiler.

Aquí encuentran una vivienda con características óptimas para tener más hijos y que crezcan en un entorno natural.

Necesidades:

- 2 Habitaciones
- 2 Baños
- Estudio + posible futura habitación

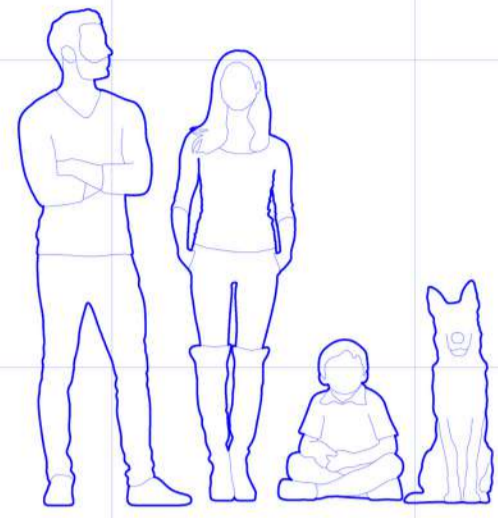

**2 TIPOLOGÍA DE FAMILIA**

Familia a la que le encanta la naturaleza y tenían esta vivienda como segunda vivienda de la familia.

Deciden mudarse por la amplitud de la nueva distribución de vivienda, ya que los hermanos querían habitaciones individuales.

Necesidades:

- 3 Habitaciones
- 2 Baños

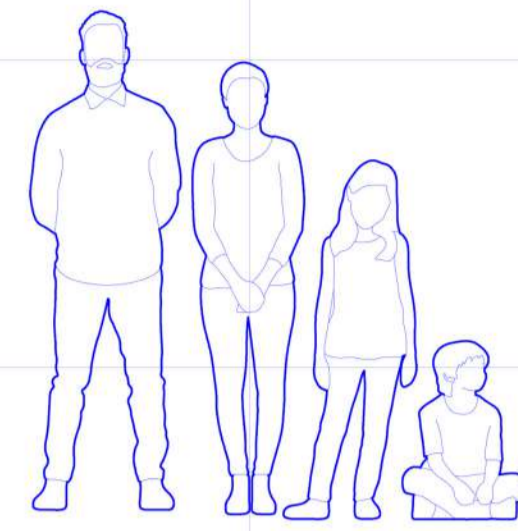

**3 TIPOLOGÍA DE FAMILIA**

Familia que acaban de comprar esta casa, ya que les gusta la situación de la colonia, la cercanía hacia las ciudades grandes, y la tranquilidad al mismo tiempo.

Deciden mudarse por las posibilidades de vivienda y relación de la colonia.

Necesidades:

- 2 Habitaciones
- 2 Baños
- Despacho

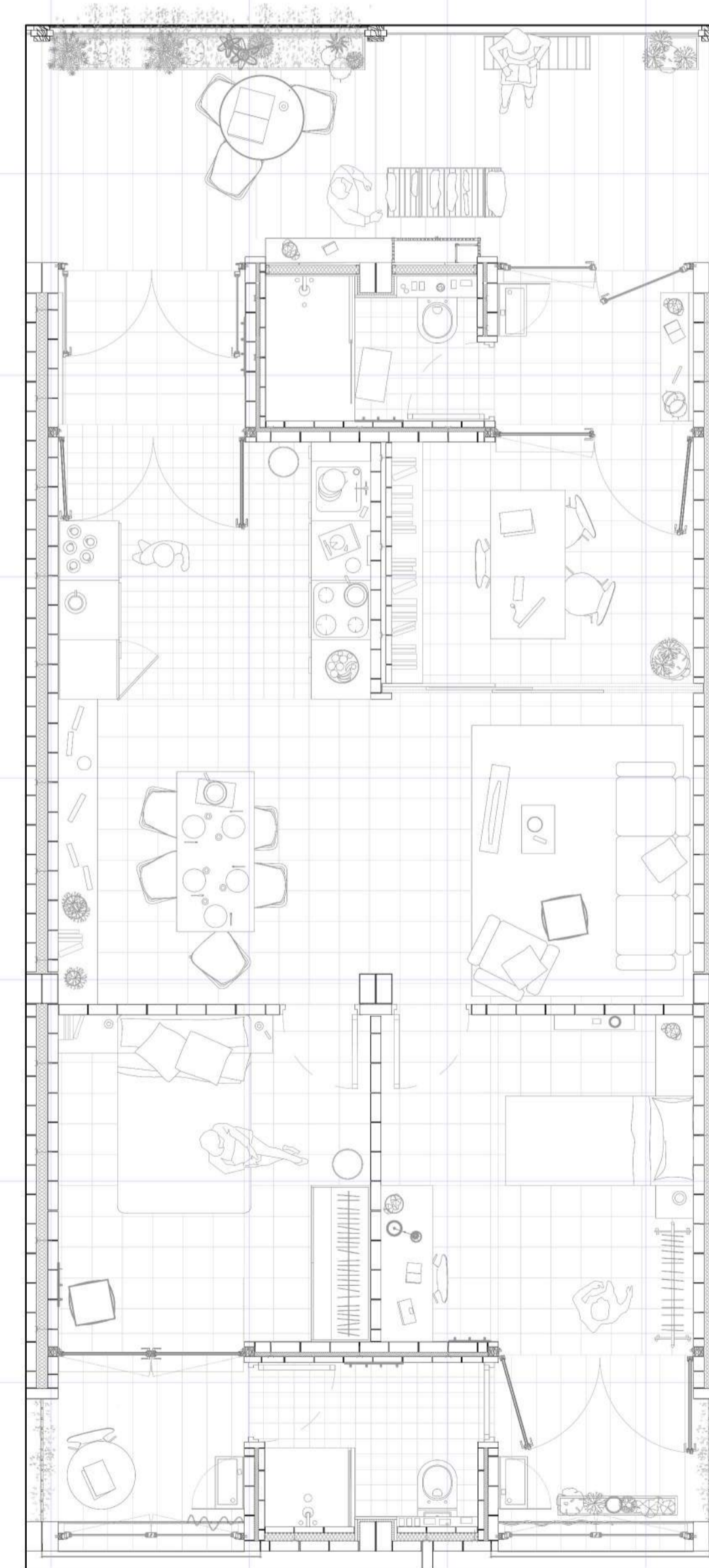
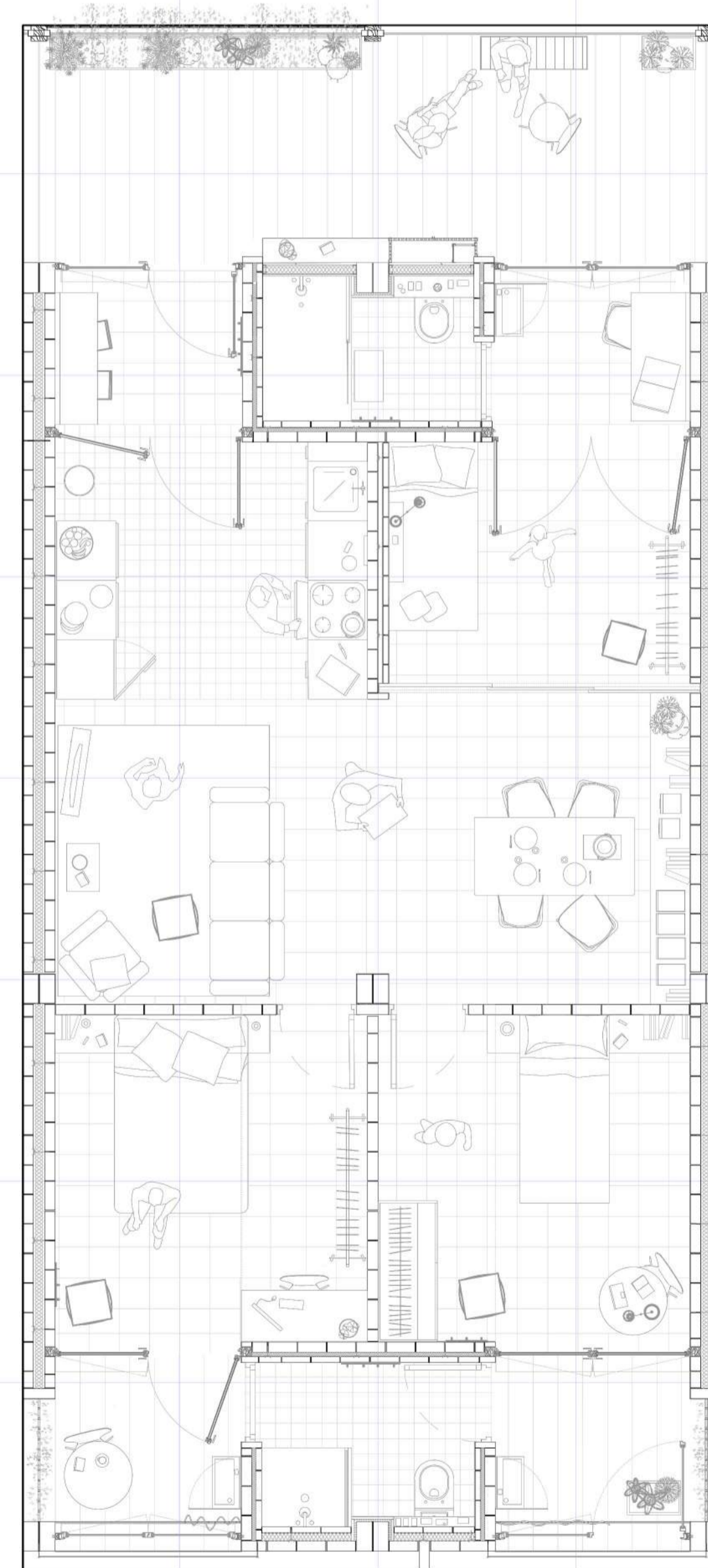
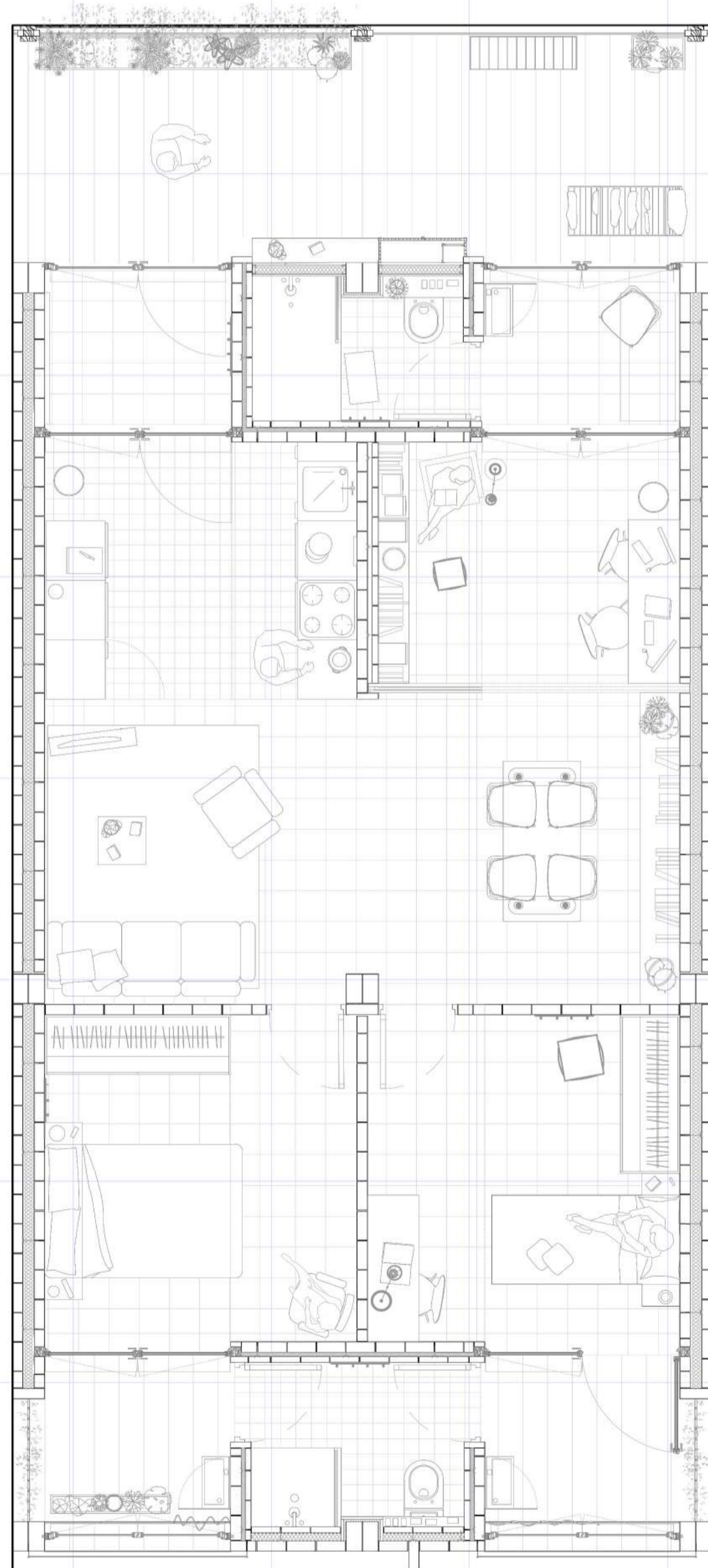
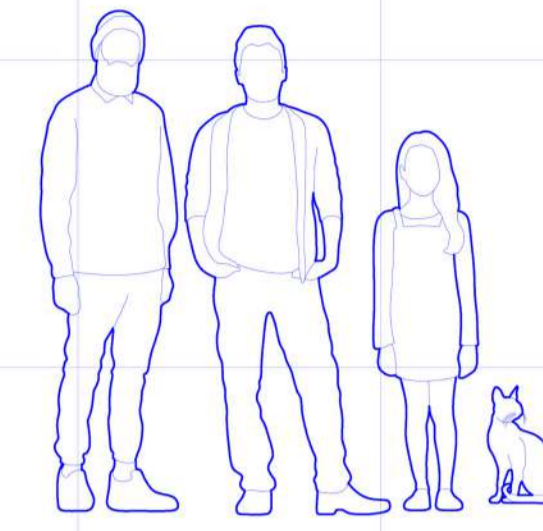

**Tipologías de vivienda**  
Adaptando según la necesidad del usuario