

DETALLE CONSTRUCTIVO 3

En este detalle se describe constructivamente la intervención en dos de los límites del entorno a la ruina y la fábrica existente.

Uno de ellos (**Vestigio 4**) corresponde a la cimentación oculta del muro principal de la carpintería actual. Como memoria, de esta traza se colocarán piedras con diferente granulometría que difuminarán el límite que divide la carpintería del itinerario que atraviesa la nueva plaza.

Por otro lado, se recuperará la huella (**Vestigio 5**) del muro de contención de los antiguos huertos del mismo modo: este límite se recordará con varias piedras pero también una zona verde de numerosas plantas herbáceas y arbustivas que se irá degradando hasta encontrarse con el pavimento duro que delimita con la fábrica y que podrá utilizarse como área para eventos efímeros.

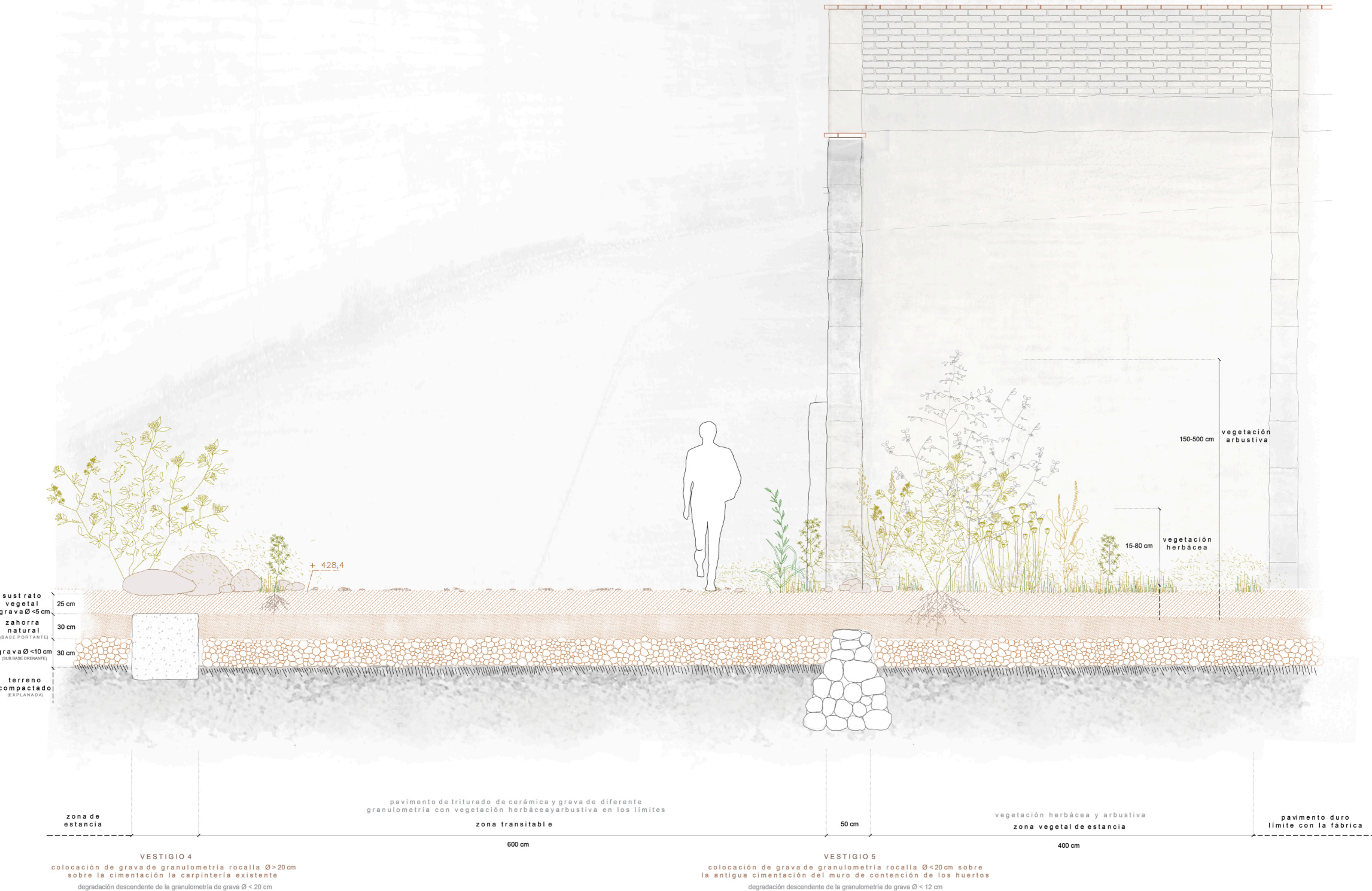
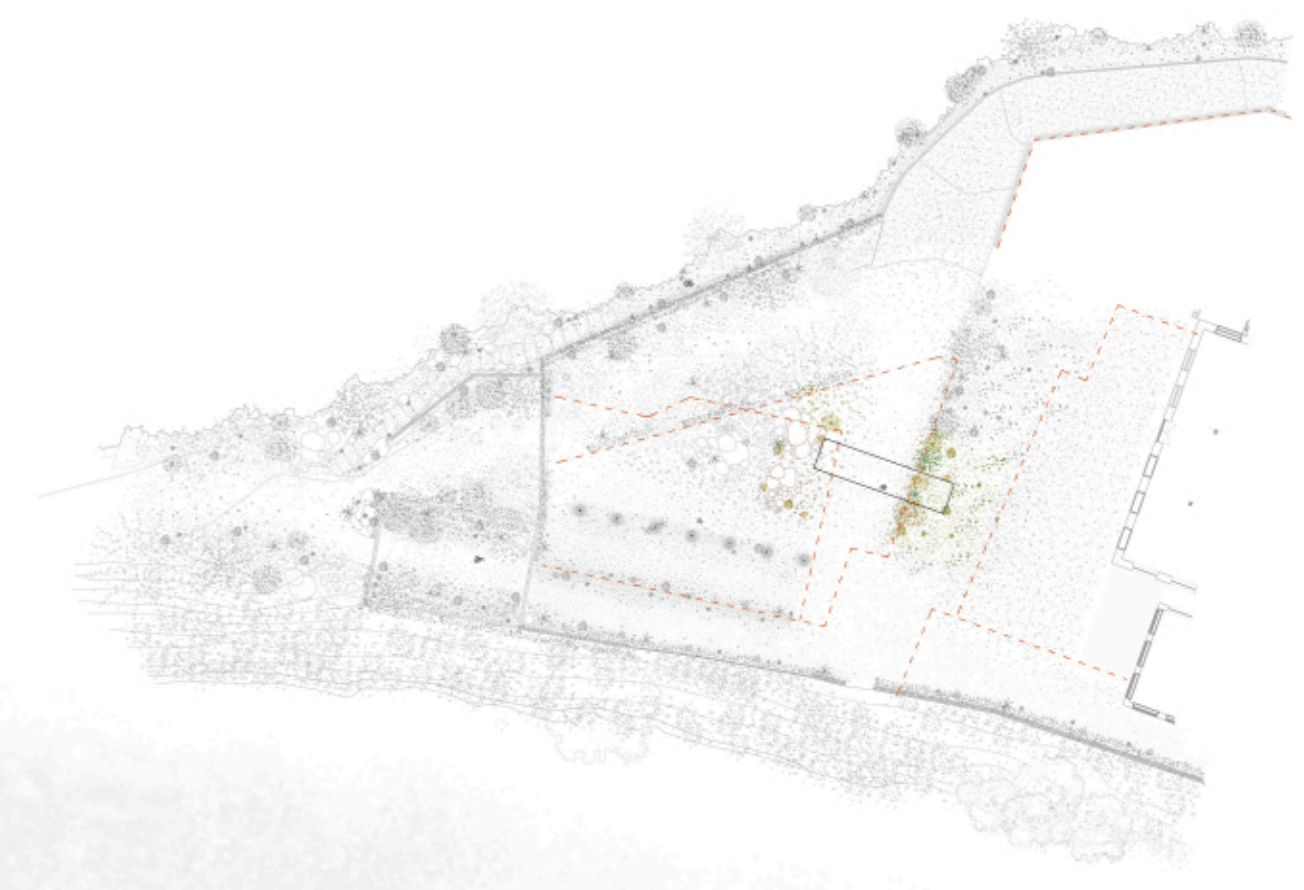

VESTIGIO 4
colocación de grava de granulometría rocalla Ø > 20 cm sobre la cimentación la carpintería existente
degradación descendente de la granulometría de grava Ø < 20 cm

VESTIGIO 5
colocación de grava de granulometría rocalla Ø < 20 cm sobre la antigua cimentación del muro de contención de los huertos
degradación descendente de la granulometría de grava Ø < 12 cm

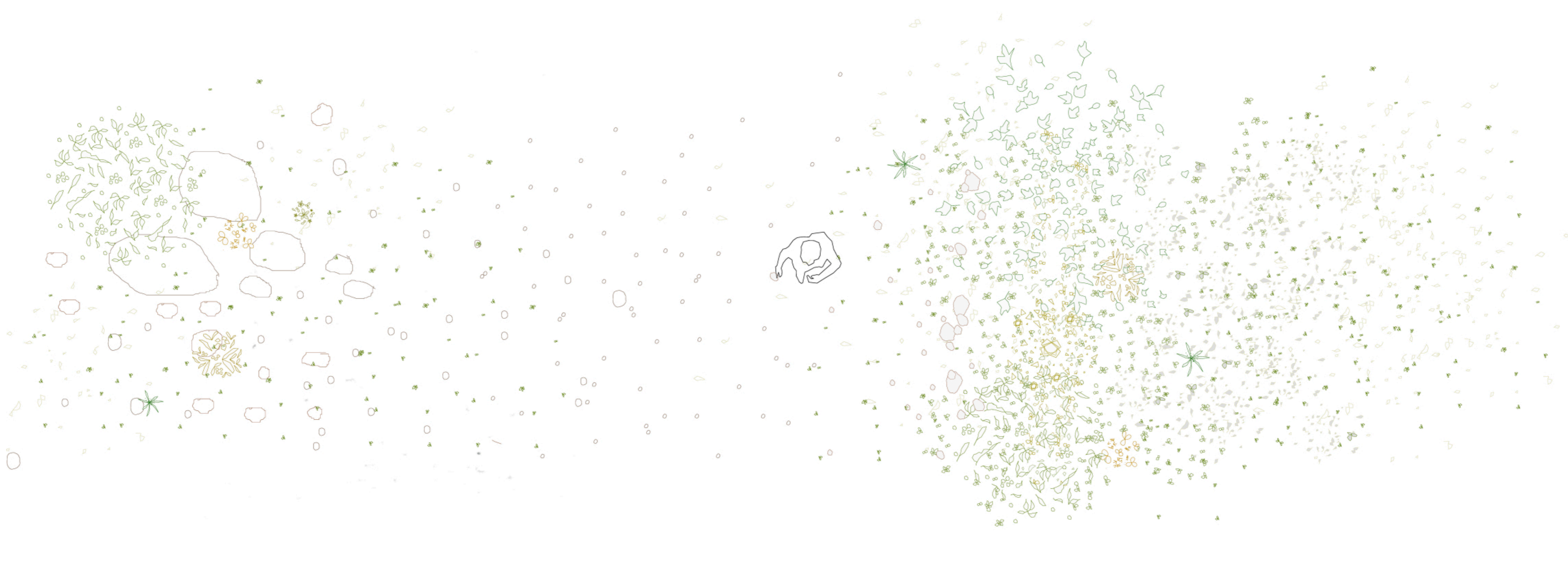

DETALLES CONSTRUCTIVOS ENTORNO
Recuperación del Antiguo Matadero de Viladomiu Vell

