

DETALLE CONSTRUCTIVO 2

El proyecto de derribos y limpieza nos permitirá descubrir el antiguo muro (Vestigio 3) que suponía el perímetro propiedad del amo de Viladomiu Vell en el siglo XIX.

Este muro de contención divide la colonia en dos cotas con 5 m de diferencia. En su lado exterior se recupera el camino existente que rodea la zona industrial y que conduce a Viladomiu Nou. Para hacerlo accesible se aplica una capa de sustrato vegetal y gravas pequeñas sobre el terreno limpio y previamente compactado. Sobre está se creará una degradación de granulometría de gravas hacia el propio muro y hacia la ladera de la montaña como "límite difuminado".

En su margen interior se establecerá una amplia zona de estancia a base de marcada vegetación herbácea y arbustiva que esconderán varias piedras de rocalla. Además, se plantarán ciertos árboles entorno al área que proporcionarán sombra a los usuarios.

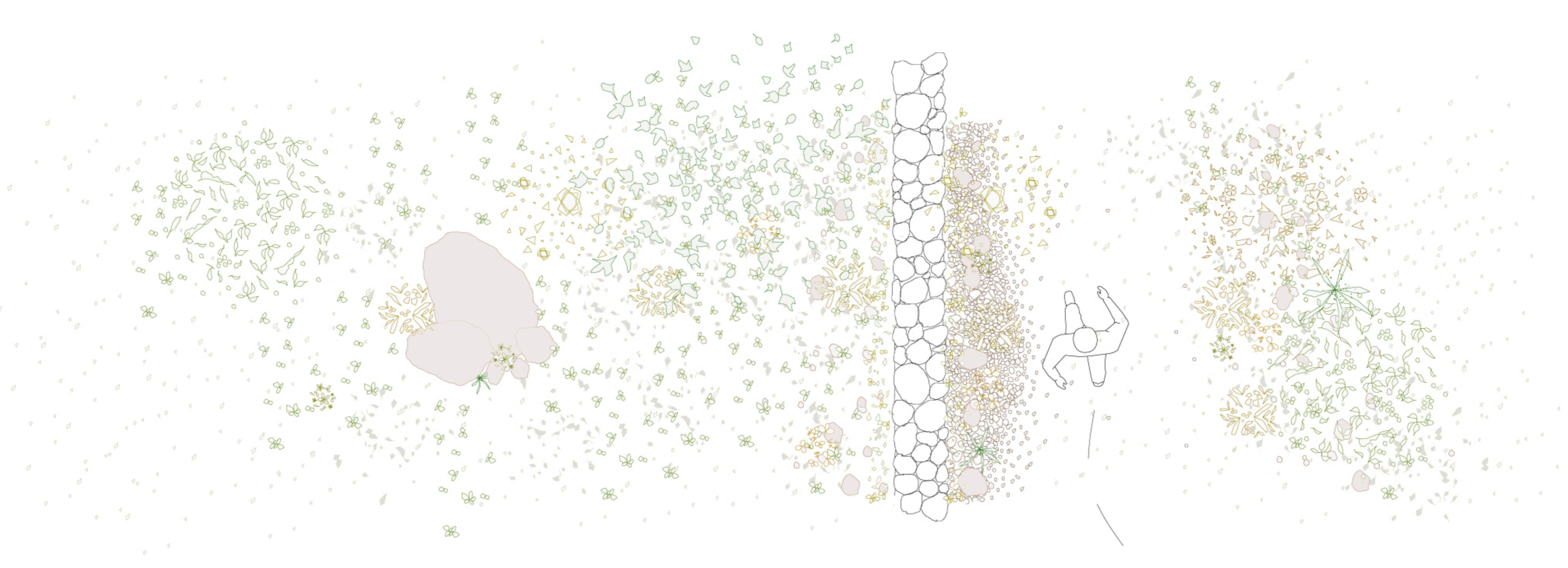
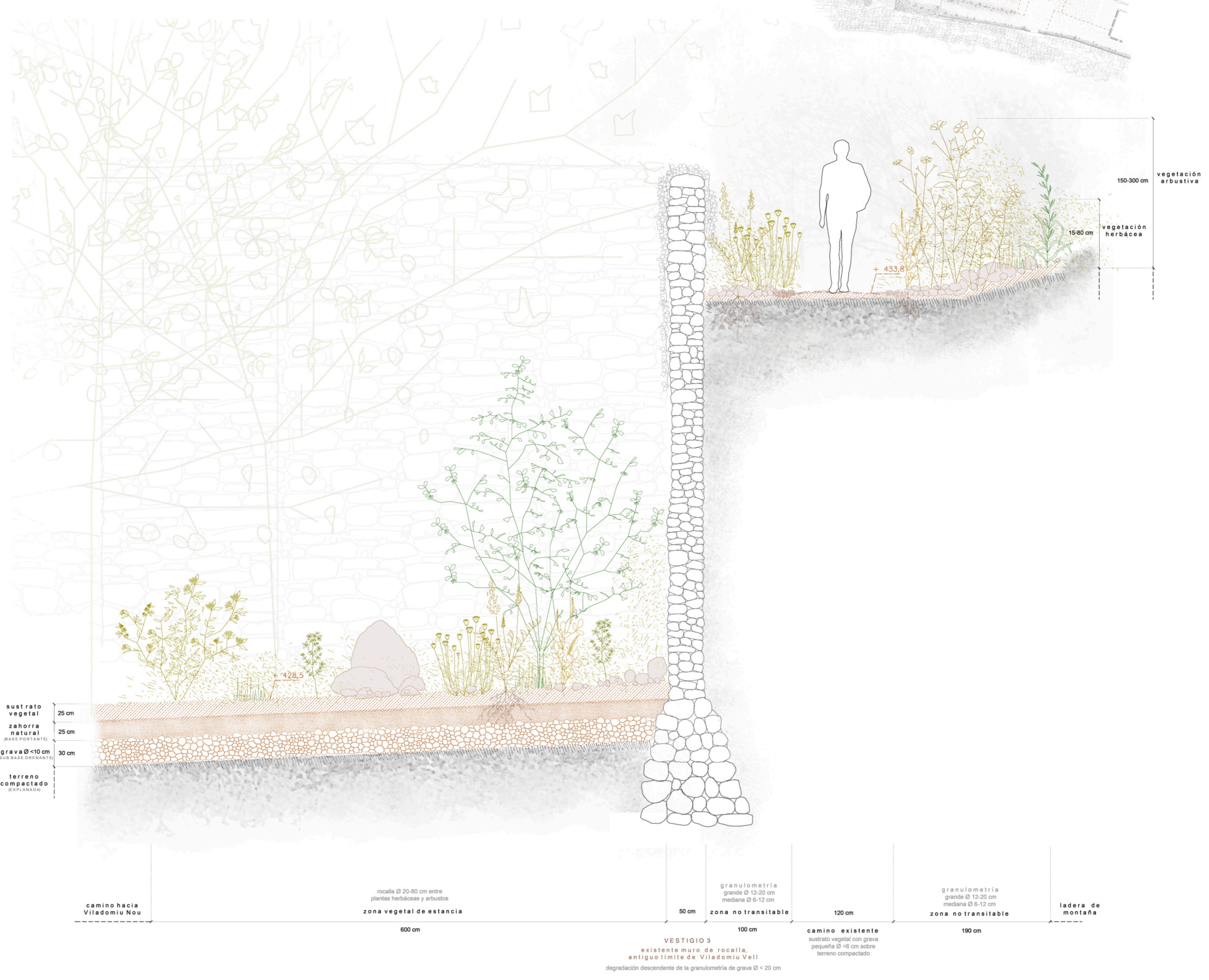
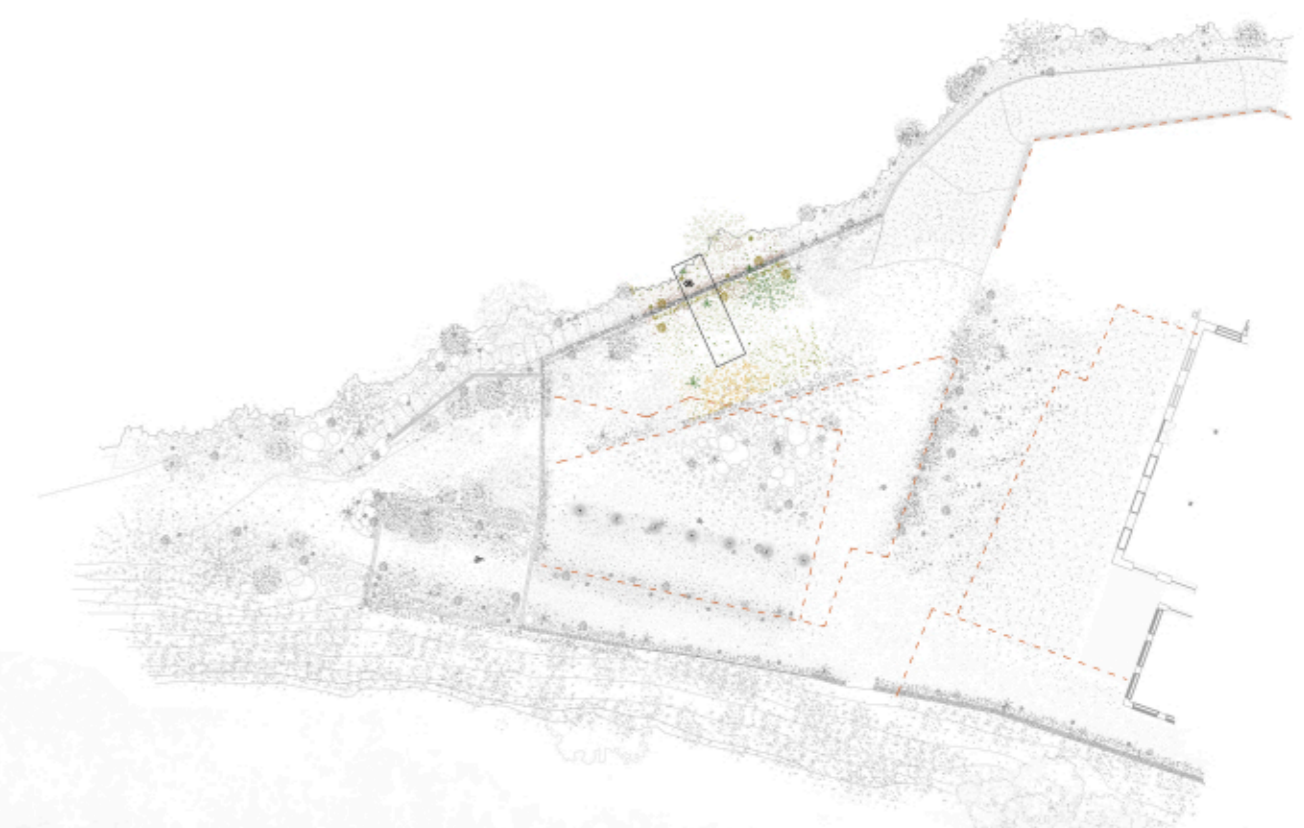

DETALLES CONSTRUCTIVOS ENTORNO
 Recuperación del Antiguo Matadero de Viladomiu Vell

