

DETALLE CONSTRUCTIVO 1

En este detalle se describe constructivamente la intervención en dos de los límites del entorno de la ruina.

El primero (Vestigio 1) corresponde al antiguo muro de contención de los huertos del siglo XX sobre el que actualmente se sitúa la fachada de ladrillo de la carpintería. Este muro se compone de pilares de ladrillo (45x45 cm) y paños de ladrillo hueco doble. Se propone seccionarlo a una altura de 1 m para 'difuminar' este límite entre el camino que conecta la colonia con Viladomiu Nou, proporcionando al usuario unas nuevas vistas hacia la ribera del Llobregat. Para hacerlo accesible, se incorporará una serie de ladrillos macizos como coronación que permitirán su uso a modo barandilla.

En segundo lugar, se salvarán los pilares de ladrillo que componen la estructura principal de la carpintería como huella (Vestigio 2) a modo de "límite difuminado" a lo largo del nuevo camino hacia la Viladomiu Vell.

El pavimento entorno a estas trazas se tratará con una degradación de granulometría de triturado de ladrillo reciclado de los derribos previos. Esta capa de áridos se colocará sobre otra de sustrato vegetal y gravas pequeñas que permitirá la renaturalización del lugar con vegetación herbácea y arbustiva, generando así, un nuevo pavimento flexible y discontinuo capaz de drenar por sí solo.

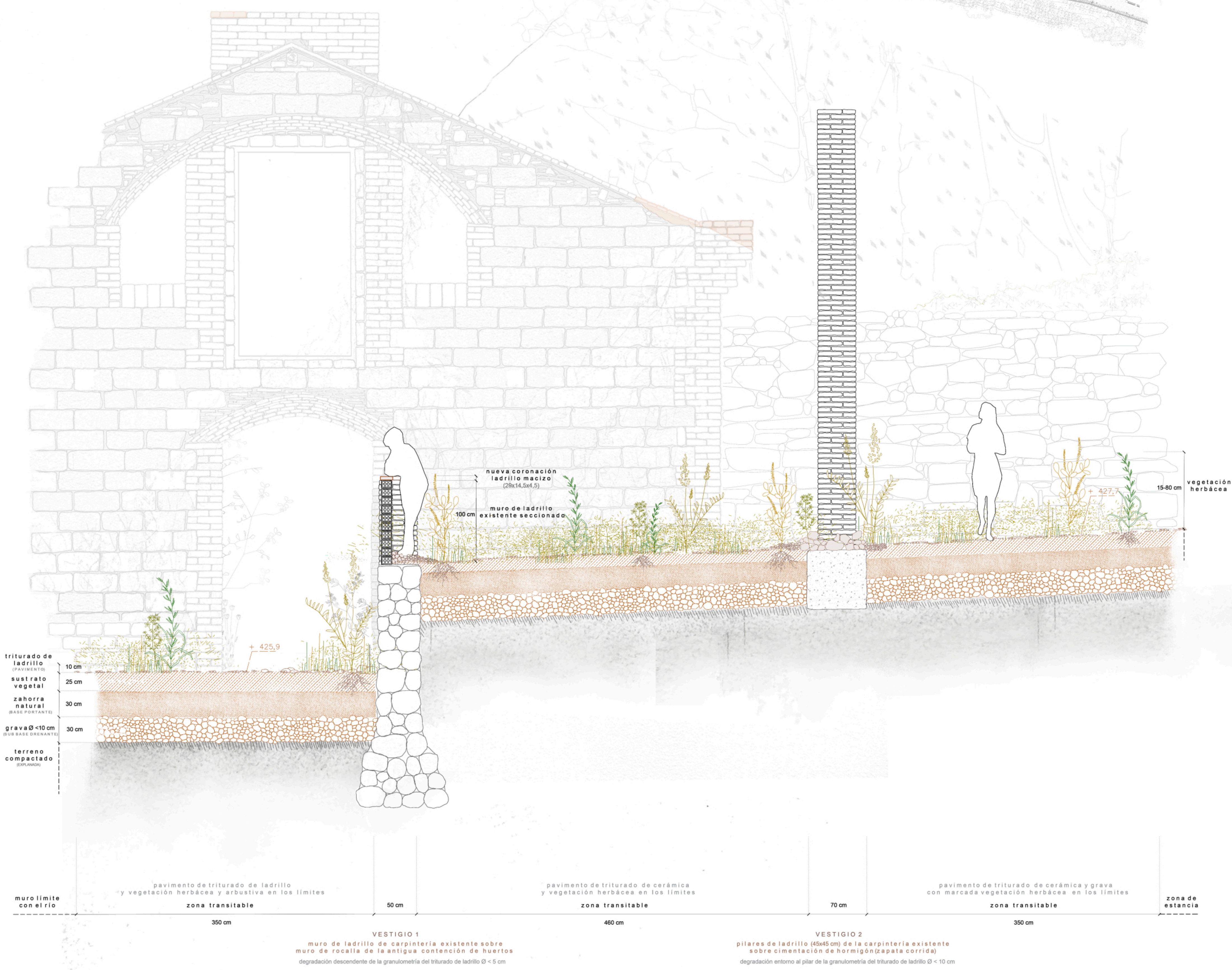
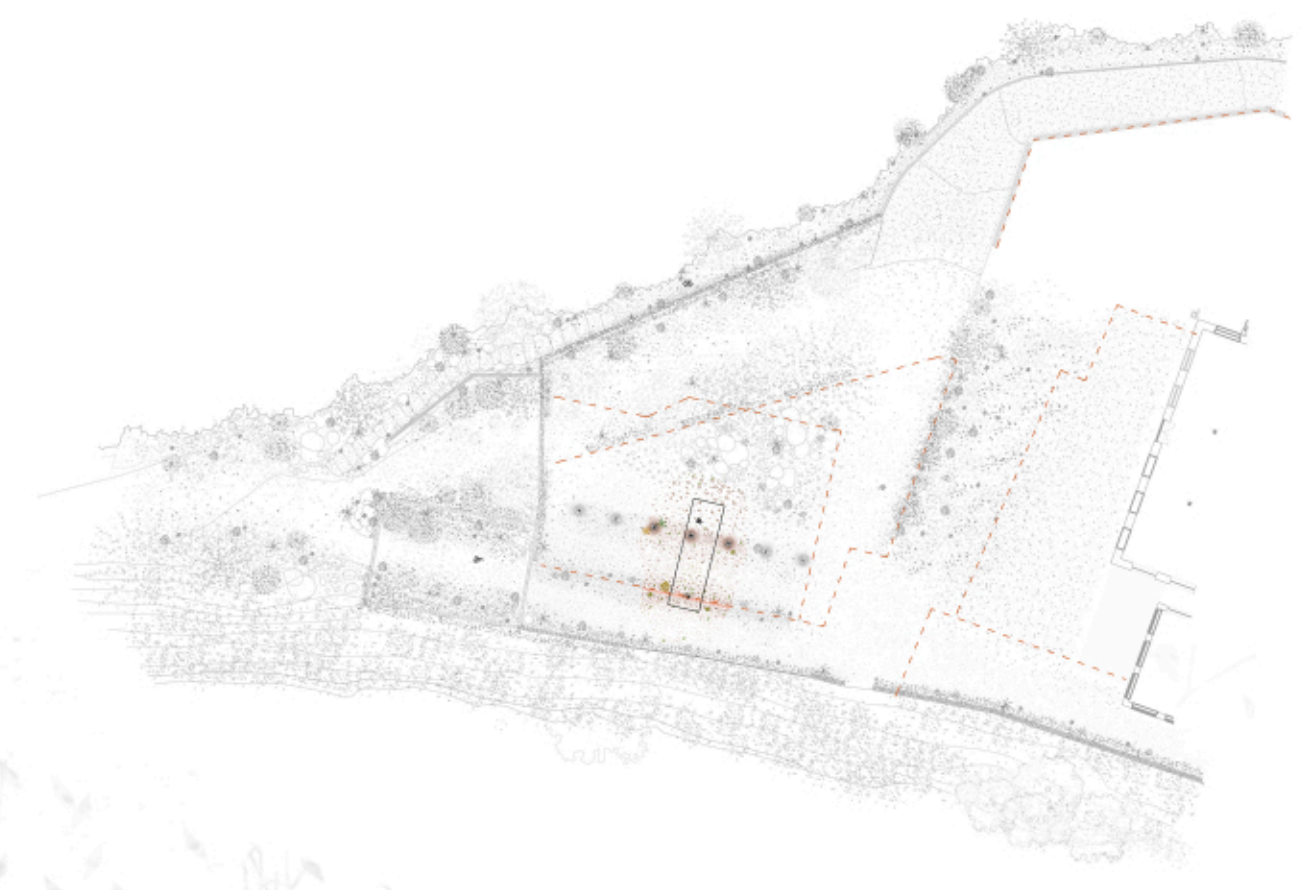

DETALLES CONSTRUCTIVOS ENTORNO

Recuperación del Antiguo Matadero de Viladomiu Vell

