

Situació de la masia de Ca la Rita sobre El Planellot

\_ref. Ortofoto Institut Cartogràfic i Geològic de Catalunya de l'any 1946



Carretera comarcal d'Oden L-401

\_ref. Ortofoto Institut Cartogràfic i Geològic de Catalunya de l'any 1956

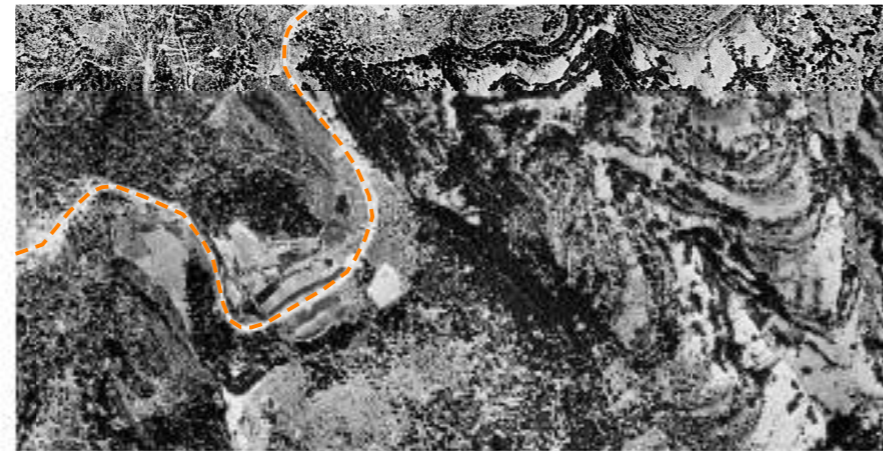

Desforestació de l'entorn - ampliació del Planellot - i arribada del vehicle a la masia

\_ref. Ortofoto Institut Cartogràfic i Geològic de Catalunya de l'any 1988

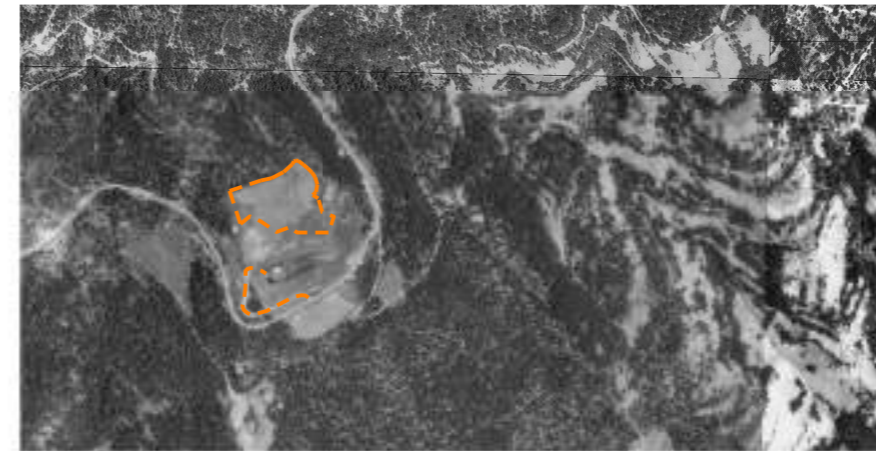

Recuperació del camí de Canalda com a ruta de senderisme

\_ref. Ortofoto Institut Cartogràfic i Geològic de Catalunya de l'any 1995



Preparació el terreny col·lidant a la masia per a un altre ús

\_ref. Ortofoto Institut Cartogràfic i Geològic de Catalunya de l'any 2001



Preparació del terreny més enllà de la masia per a un altre ús

\_ref. Ortofoto Institut Cartogràfic i Geològic de Catalunya de l'any 2009



Primers elements del Zoo del Pirineu. Amfiteatre i gàbies

\_ref. Ortofoto Institut Cartogràfic i Geològic de Catalunya de l'any 2015



Totes les gàbies i zones de granja i hort del Zoo en l'actualitat 2018

\_ref. Imatge satèl·lit Google Earth



Activitats i horaris

**Espectacle d'aus:** A l'espai de l'amfiteatre, es fa una exhibició de vol d'àguiles i bultons

**Visita guiada:** Visita guiada al parc, idoni per a rebre informació sobre els animals, el tracte que reben al zoo i conèixer les espècies

**Activitat toca-toca:** Apte per a totes les edats on es pot tocar i alimentar els animals de granja i petites aus

**Curs de fotografia de fauna:** Per als amants de la fotografia el zoo deixa espai i temps per aquells que vulguin immortalitzar els diferents animals

**Curs cetreria:** Activitat dirigida per a personal ja coneixedor de les aus rapinyaires i que tractin amb les diferents espècies sovint

Numeració / espècies

<b>Remugants:</b> Cabra alpina, ovelles i cèrvols	10	<b>Aus rapinyaires:</b> Àguila d'Estepa, àguila marcenca, àguila imperial, voltor comú, aligot, falcó pelegrí, àguila daurada, cigonya blanca, corb	20
<b>Insectes:</b> abelles, libel·lules i mosques	20 aprox	<b>Aus nocturnes:</b> Duc, mussol pirinenc, mussol comú, xot, gamarús, òliba, wiki, xoriguer comú, esparver d'espalla negra, mussol banyut, gralla	30
<b>Galliformes:</b> Gallines, coloms, tudó, ànec col·lver, perdiu, gall del Penedès, gall flor d'ametller, faisà	20 aprox	<b>Equins:</b> Porc senglar comú, porc Fer	3
<b>Rosegadors:</b> Conill de bosc, llebre, fagina i esquiroles	30	<b>Gossos:</b> Mastí del Pirineu, gos pastor d'atura català	2
<b>Guineus i geneta:</b> Guineu roja, geneta	5		
<b>Porcs senglars:</b> Porc senglar comú, porc Fer	4		
		<b>TOTAL D'EXEMPLARS:</b>	150 exemplar aproximadament

Estat actual  
E 1/750

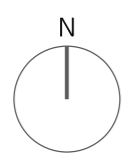

Remugants



Insectes



Masia Ca la Rita



Rosegadors



Galliformes



Horts

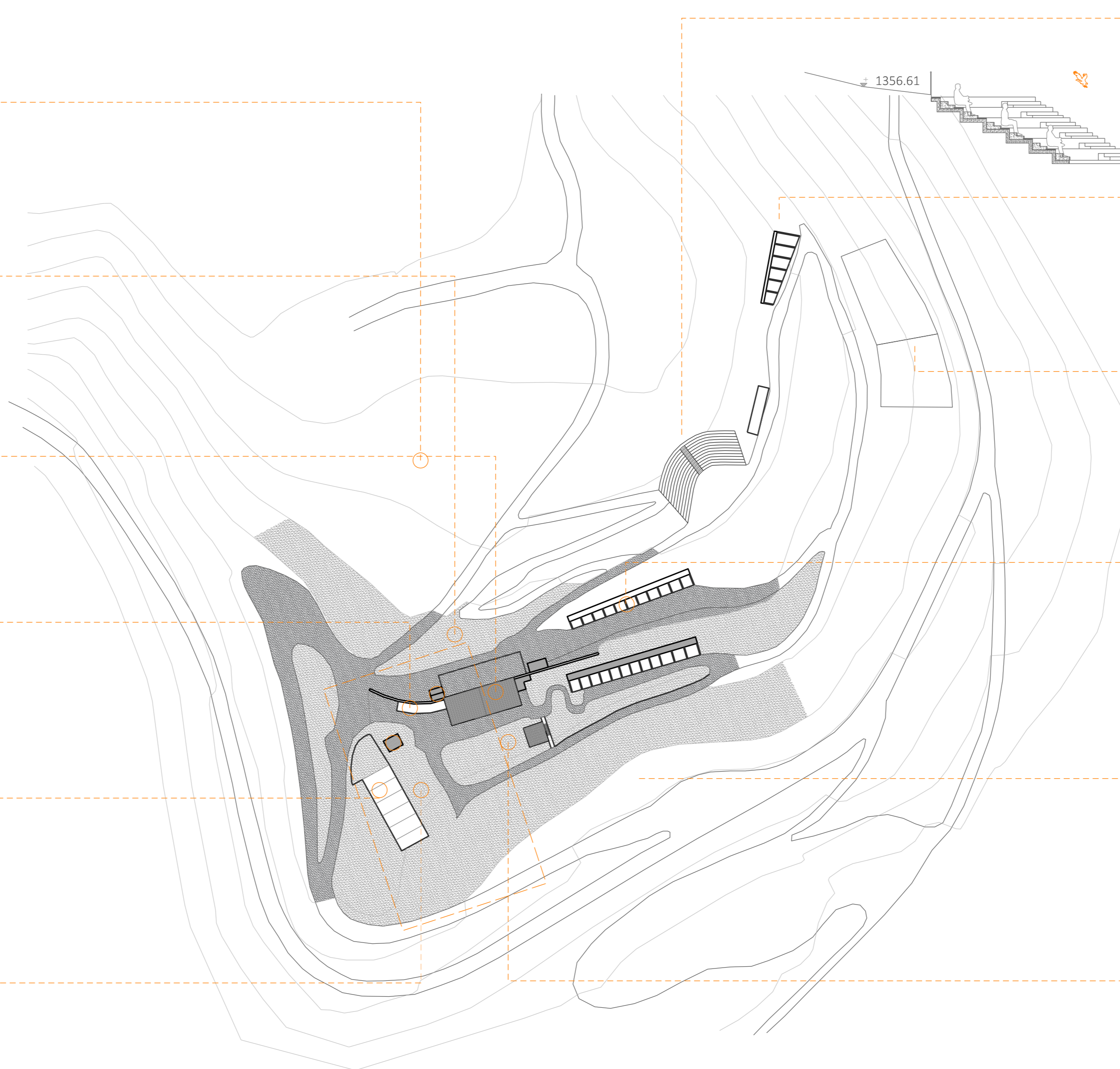

Amfiteatre



Aus repinyaire



Porcs senglars



Aus nocturnes

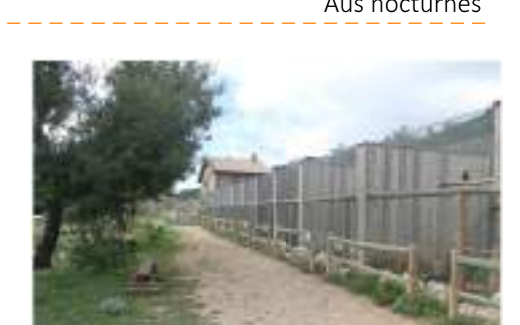

Equins



Guineus i Gineta



Vistes 3D de l'emplaçament

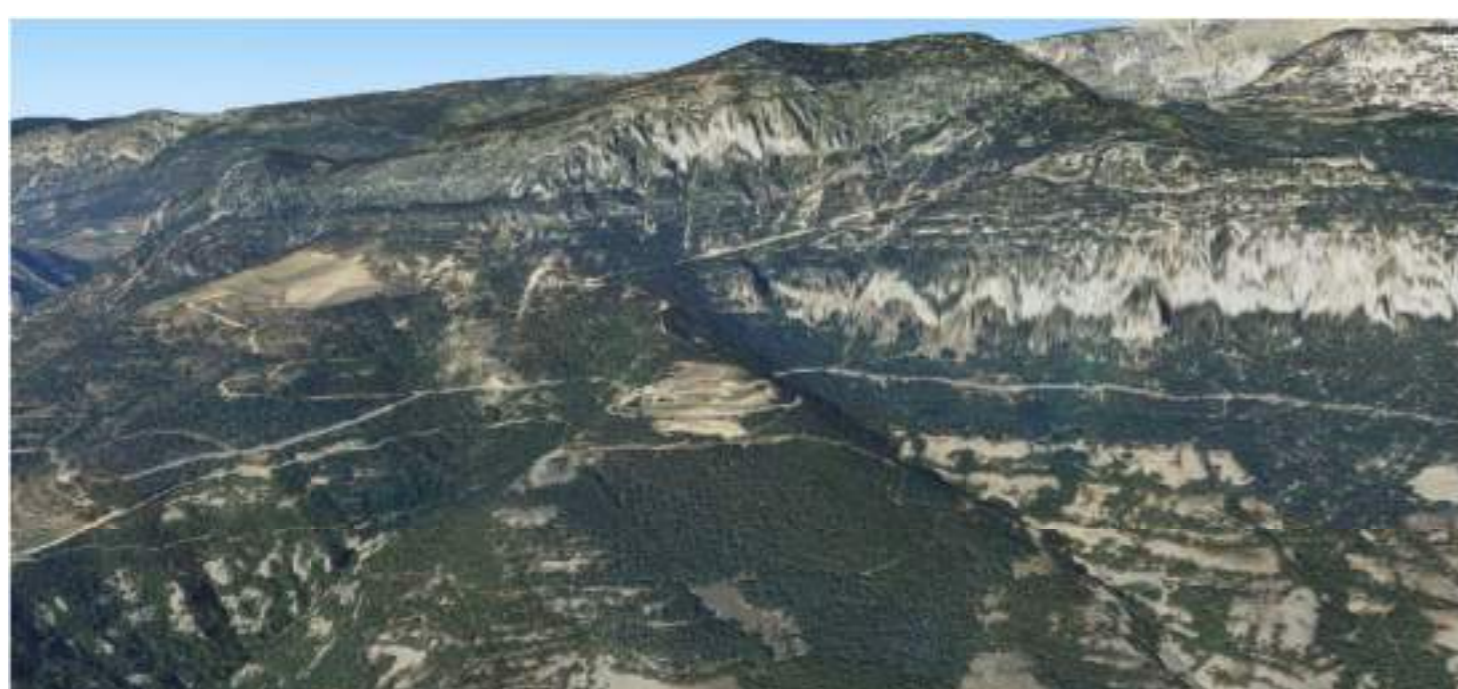

Vistes frontal de l'emplaçament des de la part més baixa de la Vall. Vista d'ocell

TOPOGRAFIA IDÒNEA PER AL PLANEIG DELS VOLTORS

Molts rapinyaires, entre els més coneguts els voltors, habiten a les Valls. És un lloc idoni per a viure-hi ja que aprofiten les valls per a planejar, ja que són aus que no alcen el vol, sino que aprofiten les corrents d'aire per a enlairar-se i agafar embranzida a la baixada

Vistes en secció de l'emplaçament des de la part més alta de la Roca de Canalda 1691m.

Vista d'ocell

