

dibujo de esclusa, compuerta y comienzo del canal de Viladomiu Vell

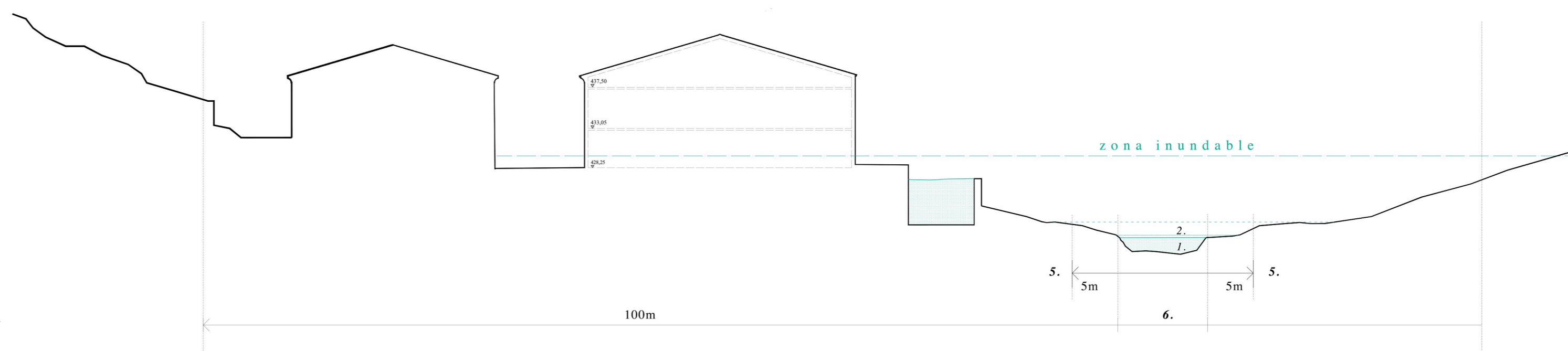

- Esquema de Zonificación del espacio fluvial en el proyecto según parámetros tomados del ACA**
1. Nivel bajo de agua
 2. Máxima crecida ordinaria
 3. Zona de flujo preferente
 4. Zona inundable
 5. Zona de servicio
 6. Domino público hidráulico

El agua es el elemento principal encargado de construir y modificar la topografía de Viladomiu Vell, obligando al hombre a responder a sus necesidades, aceptando las leyes de la naturaleza como reglas para crear arquitectura.

El agua genera formas, recorre caminos en su estado natural y se detiene ante la arquitectura del humano, cuando es usada como un material más en la construcción del espacio.

El PROYECTO comienza posicionándose sobre el territorio y entendiendo los procesos naturales que modifican y alteran el entorno para poder dar una respuesta arquitectónica

extractos de cuaderno de notas

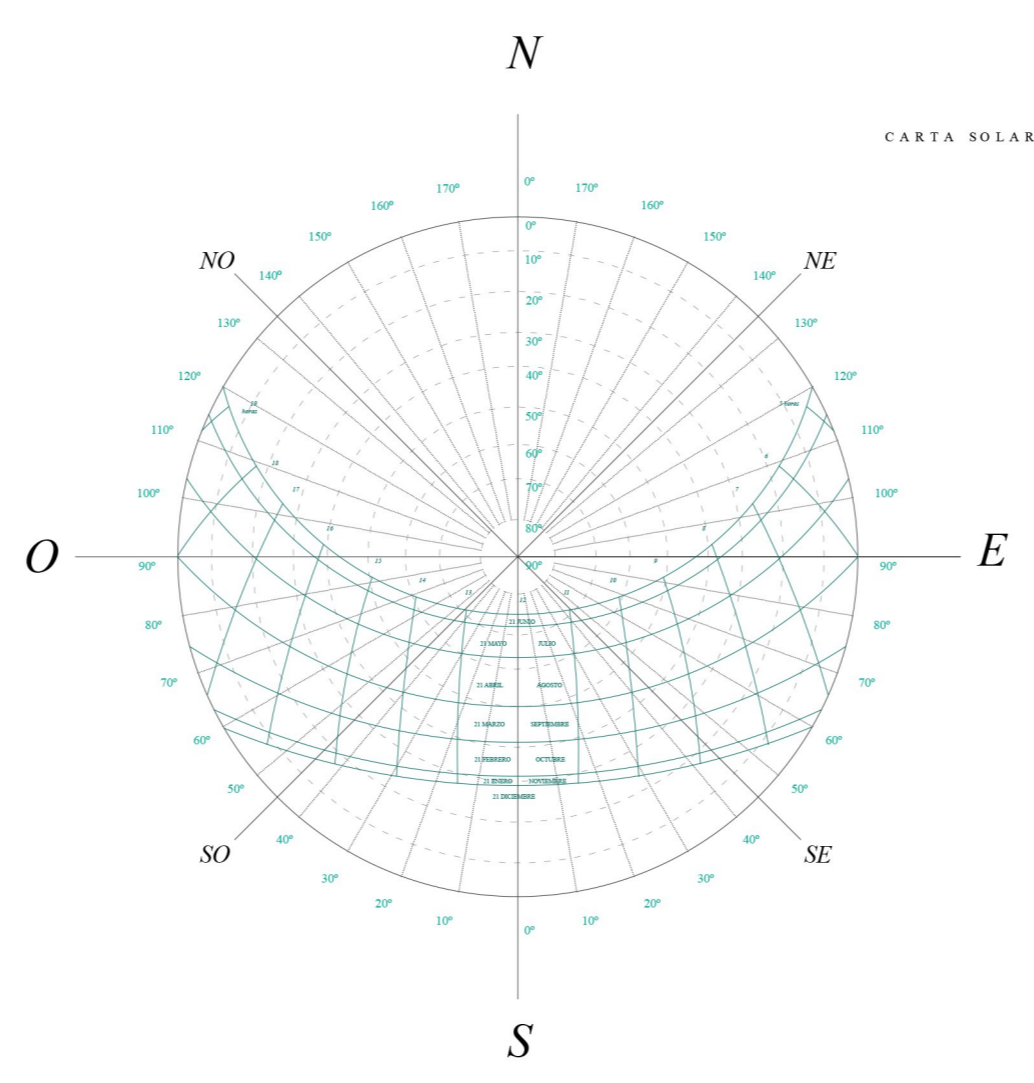
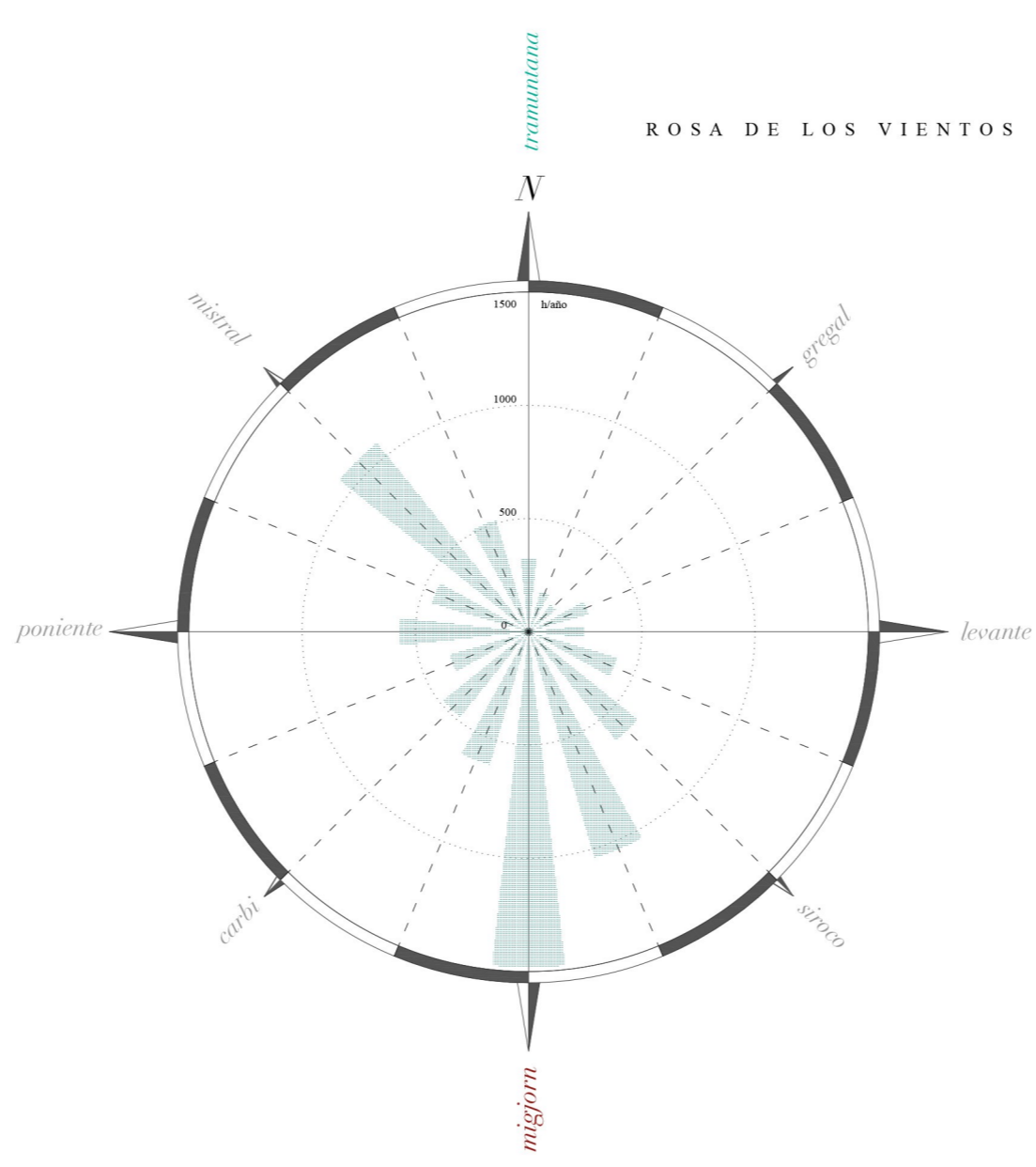
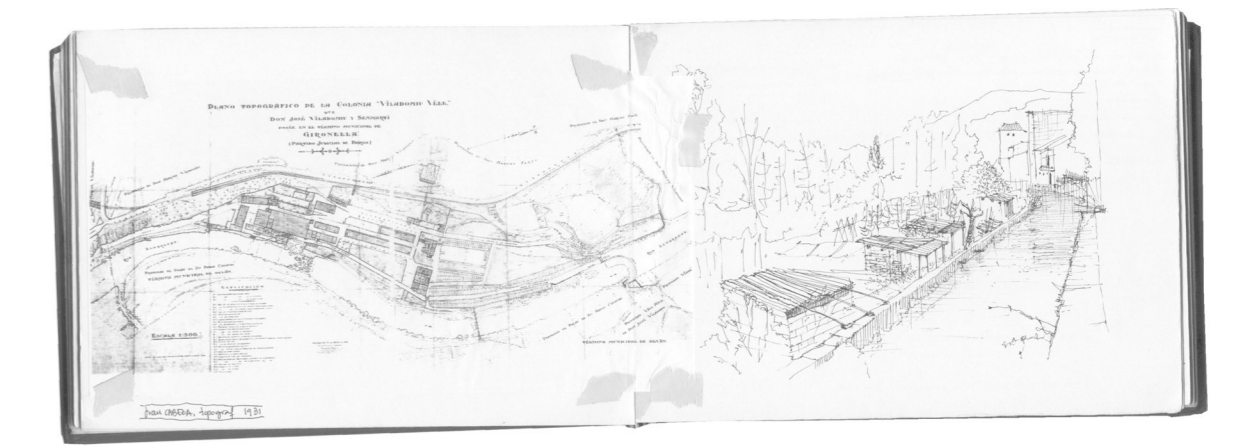
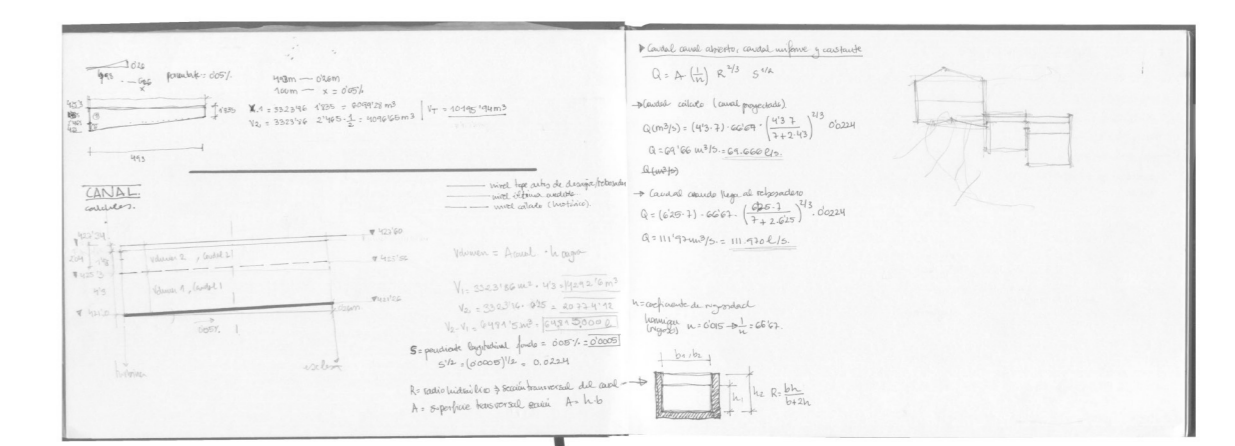
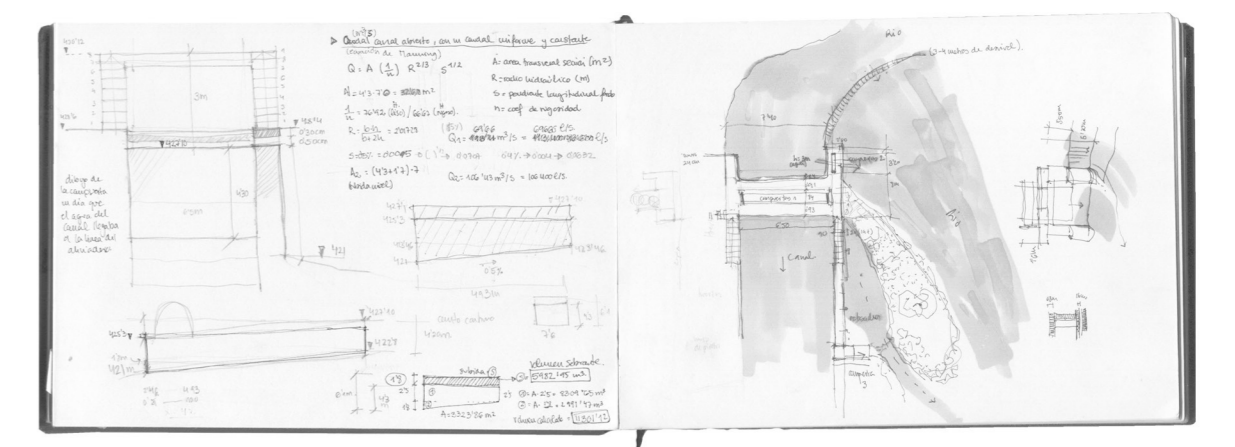

CALENDARIO CLIMATOLÓGICO

