

SITUACIÓ 01/20

E.Bru/Cornadó/X.Alabó/E.Serra PFG/ ETSAB 2019 Jordi pigem de palol

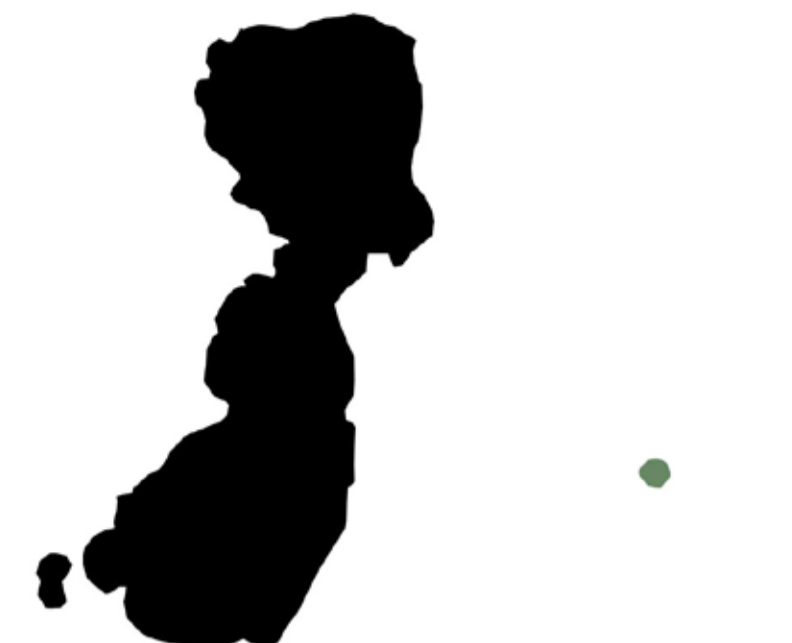

Banyoles / Pla de l'Estany/ Girona / Catalunya



Distribució dels recs

Emplaçament amb la nova parcel·lació del POU M aprovat el juliol de 2018

L'illa ubicada en el que podríem considerar el final del centre històric urbanitzat.

Al límit, on comencen les hortes que separen l'illa dels polígons de vivendes construïts en els anys 60, Can Puig i Canaletes, la ubicació del centre cultural ajudaria en la proximitat d'aquests al center històric.

Les construccions agrícola-industrials comparteixen protagonisme amb la gran massa que forma l'església de Sant Esteve, part del conjunt del monestir.

La zona recentment pavimentada que lliga els carrers que formen el nucli antic, parteixen de la carretera de la Llibertat, antiga NII, i passant per la plaça major arriben a tocar a la nostra parcel·la, fet també indicador de la situació límit en la que es troba.

La major part de museus, l'arqueològic i el Darder, com edificis religiosos d'interès arquitectònic, es troben en aquesta zona.

El pla de recs preveu obrir e incorporar el rec que passa per la nostra àrea, protant-lo a compartir petites zones de parc, l'interès és major en el cas nostre perquè en l'antiguitat podem dir que era la força, l'energia que feia posar en funcionament l'indústria de la ciutat.



Solapament e: 1/1000 del nou POU M

A-Monestir de Sant Esteve, B-Església de Santa Maria dels Turers, C-La província, D-Monestir de la mare de Déu del Carme, E-Plaça major, F-Museu Arqueològic, G-Museu Darder, H-Ceip "la Vila", I-Teatre l'Ateneu, J-Camp de futbol vell,

"EL SINDICAT" arts, formació i cultura a Banyoles

Com ja he plantejat anteriorment, els eixos pels quals la ciutat s'organitza són els recs, quedant així doncs l'estany que organitza des de un dels seus costats la ciutat i els recs que s'ocupen d'estendre-la pendent avall.

L'estany a 172 m s.n.m., es troba a 3 metres per sobre de la cota més alta de la nostra parcel·la, i a 7 metres de la més baixa.

Evidentment parlem del nucli històric, en l'actualitat el teixit de la ciutat s'estent sense atendre en absolut als recs i el seu passat com a motor, tret en el disseny urbà que rescata de forma visual aquests traçats i ajuden a entendre l'organització urbanística de Banyoles però sense anar més enllà que d'algun recurs museogràfic.



Capçalera del suplement de la Cooperativa al Boletín de la Hermandad Sindical de Labradores y Ganaderos de Banyoles. Anxii Comarcal del Pla de l'Estany.

124

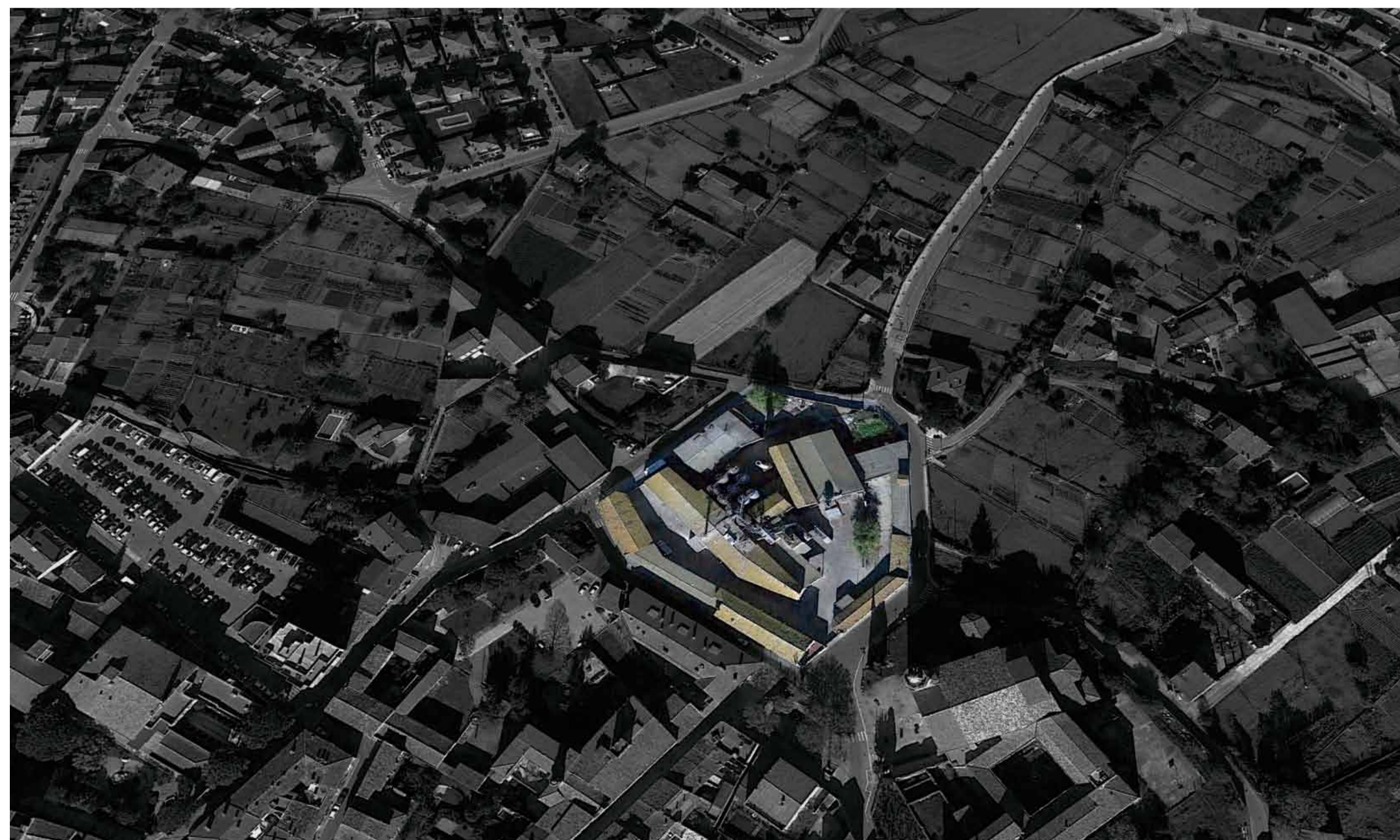

Emplaçament e: 1/5000

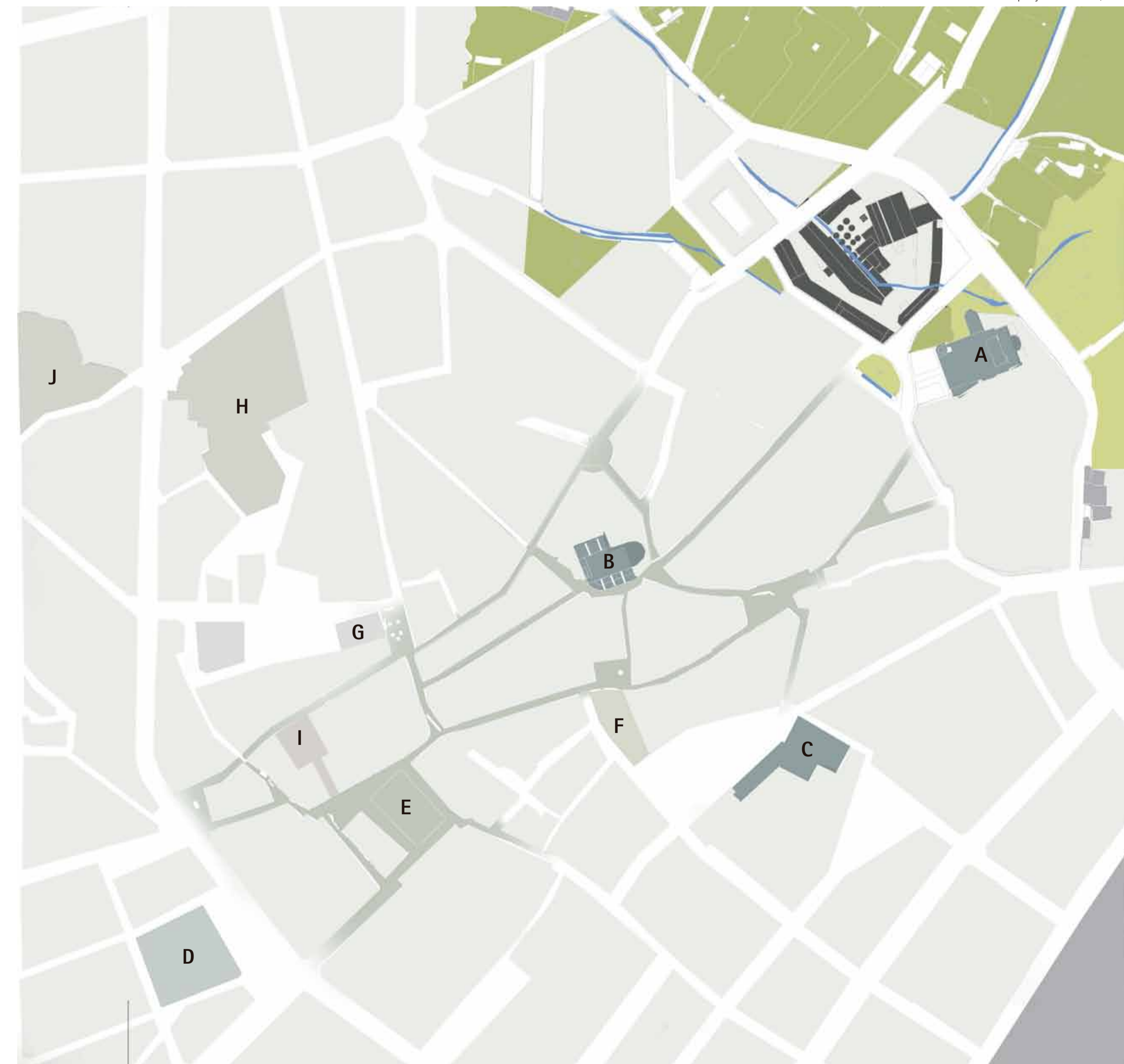

Emplaçament e: 1/1500