03A. SALA POLIVALENT

Antiga pèrgola que aportava una zona d'ombra a la piscina. En posteriors remodelacions es va convertir en un bar, i un cop tancada la piscina s'ha transformaten una sala polivalent on s'hi realitzen tot tipus d'activitats, des de classes de ball a calçotades.
Ni les condicions tèrmiques, ni acústiques, ni de forma són òptimes per l'ús que s'hi està donant acutalment. En el pas de pèrgola a bar, es va canviar la coberta mantenint l'estructura i es va posar una coberta de fibrociment.

- estructura coberta -
- sala polivalent -

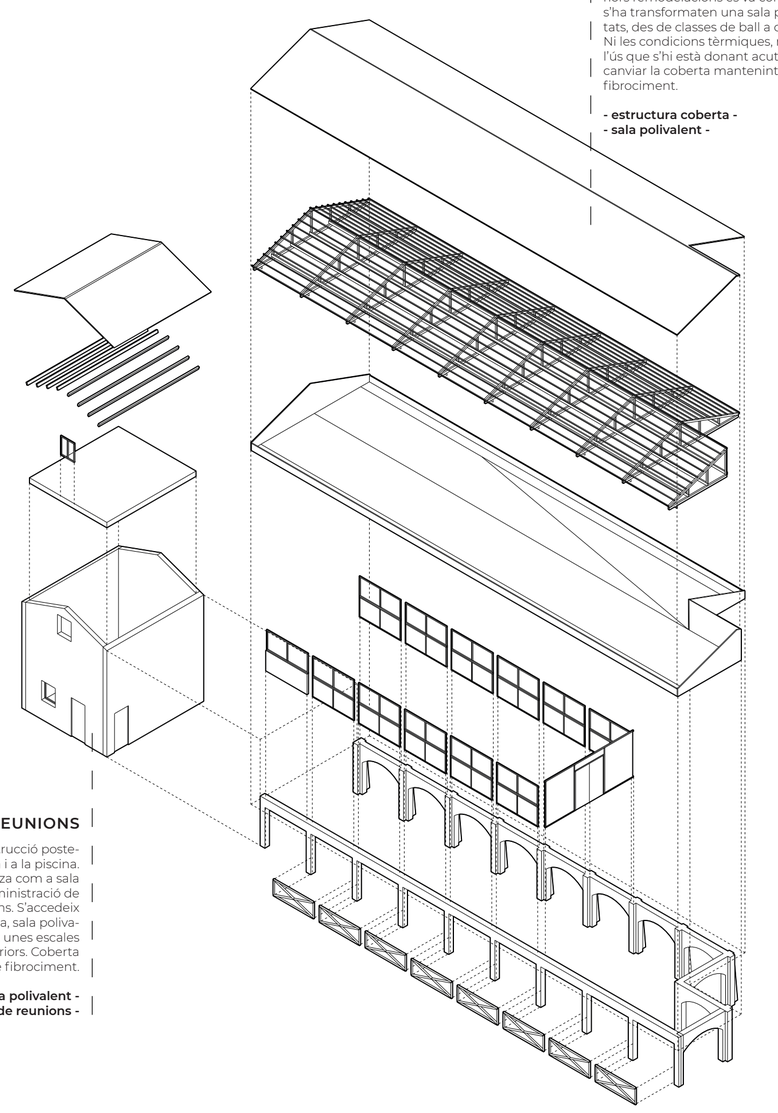

03B. SALA REUNIONS

Edifici de construcció posterior a la pèrgola i a la piscina. Actualment s'utilitza com a sala de reunions i administració de l'associació de veïns. S'accedeix a la segona planta, sala polivalent petita, amb unes escales metàl·liques exteriors. Coberta de fibrociment.

- petita sala polivalent -
- sala de reunions -

04. MARCADOR

Antic marcador actualment utilitzat com a lavabos i zona d'emmagatzematge del la pròpia associació de veïns.

- marcador -
- lavabos -
- magatzem -

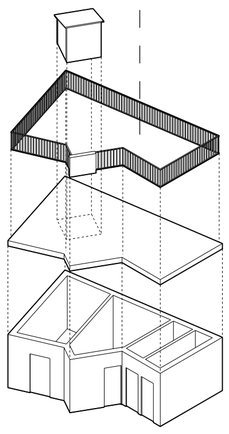

05A. PISTA DE FUTBOL

Antiga infermeria de la piscina acutalment reconvertit en un magatzem per l'equipament. Construcció afegida amb coberta d'una sola capa de fibrociment.

- pista esportiva -
- paviment peces de formigó -

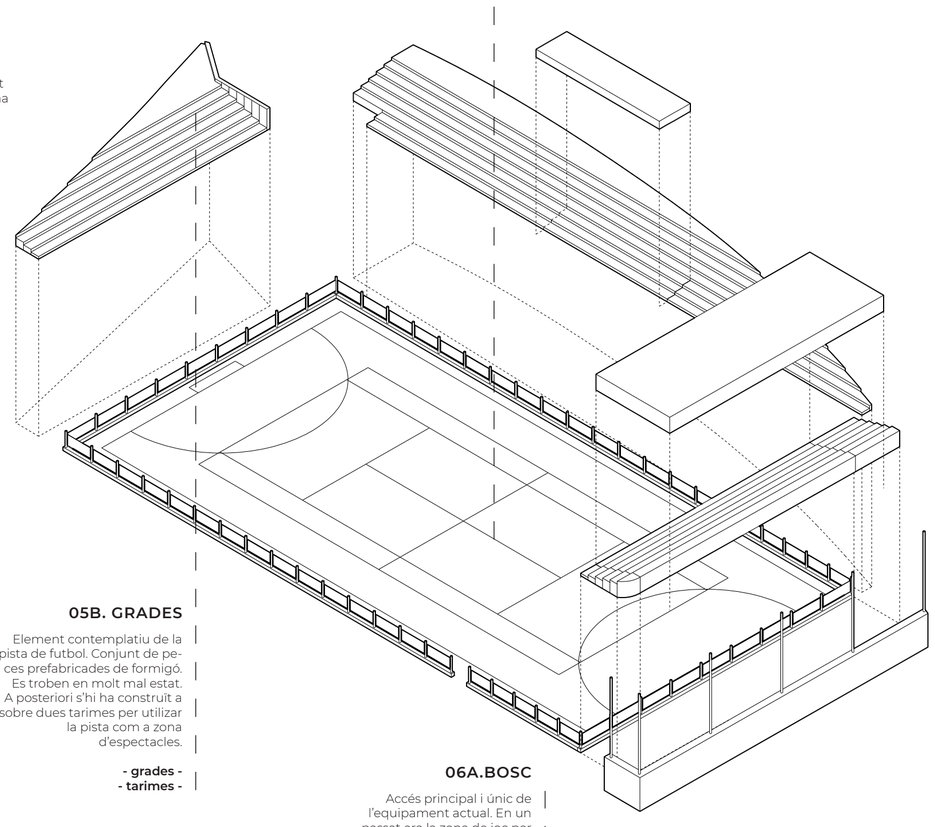

05B. GRADES

Element contemplatiu de la pista de futbol. Conjunt de peces prefabricades de formigó. Es troben en molt mal estat. A posteriori s'hi ha construït a sobre dues tarimes per utilizar la pista com a zona d'espectacles.

- grades -
- tarimes -

06A.BOSC

Accés principal i únic de l'equipament actual. En un passat era la zona de joc per nens petits. És un espai molt característic degut als arbres de grans dimensions que provoquen una zona d'ombra i airejada. El fet que sigui l'únic accés trenca el funcionament d'aquest espai.

06B. CASETA

Antiga taquilla que donava accés a la piscina.

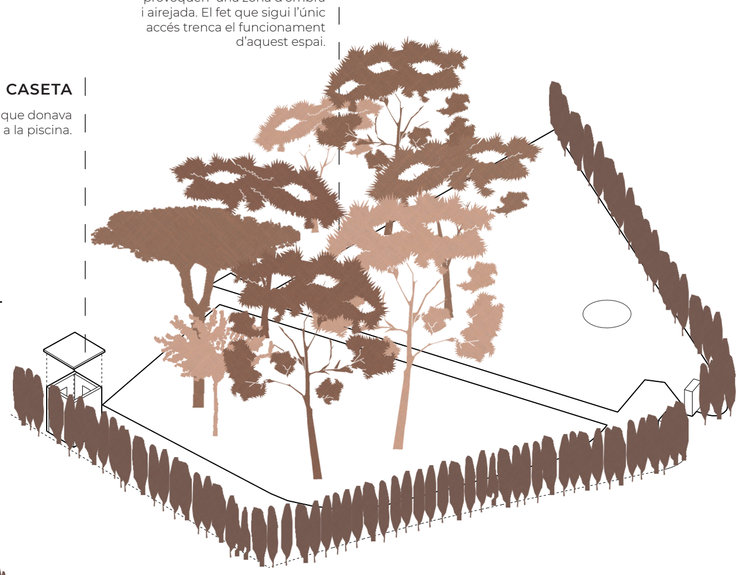

02. TRIBUNA

Zona de repòs al costat de la piscina, elevat vuitanta centímetres sobre el nivell d'aquesta. Un espai molt estret i poc cuidat, tenint en compte que les tanques amb els veïns estan en molt mal estat, i als arbres no se'ls fa el manteniment necessari.

- zona d'ombra -

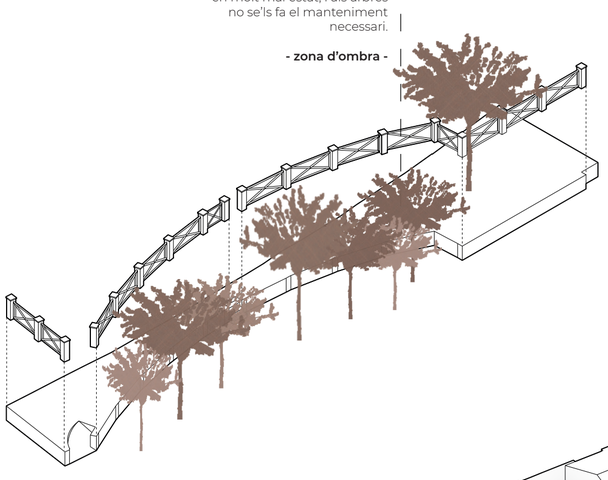

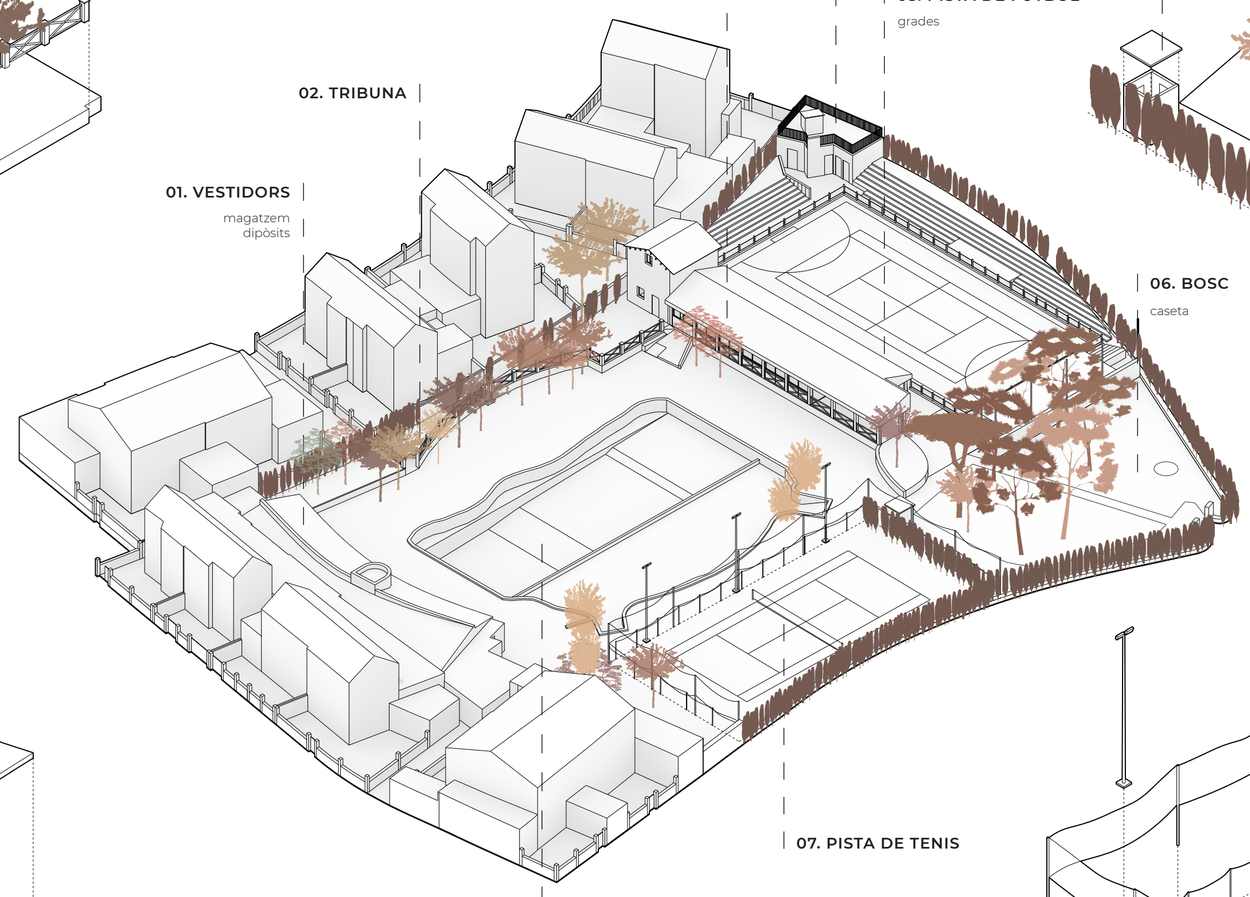

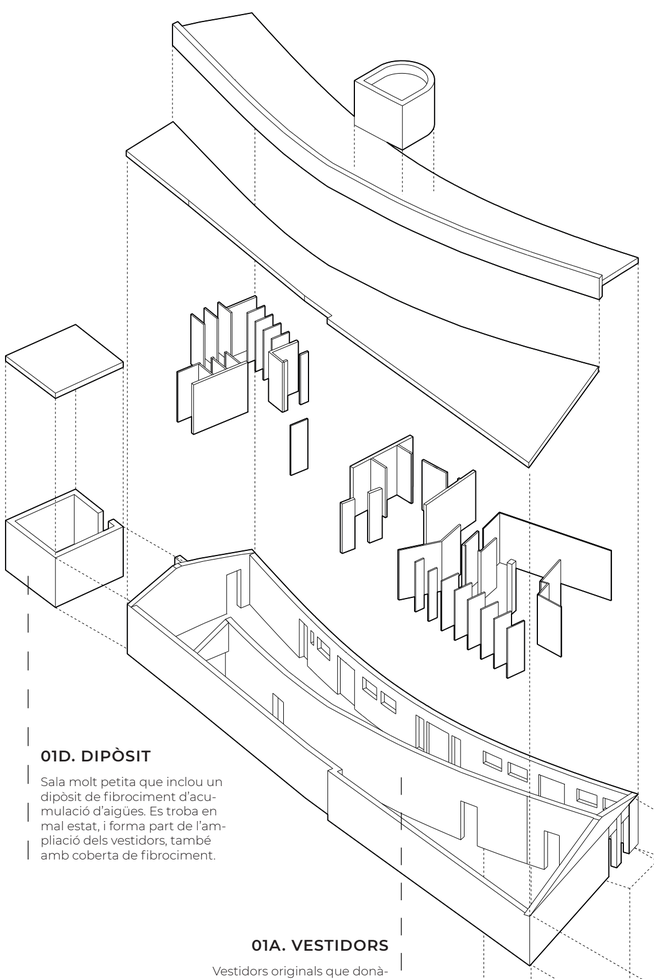

01B. MAGATZEM

Antiga infermeria de la piscina acutalment reconvertit en un magatzem per l'equipament. Construcció afegida amb coberta d'una sola capa de fibrociment.

- magatzem -

01D. DIPÒSIT

Sala molt petita que inclou un dipòsit de fibrociment d'acumulació d'aigües. Es troba en mal estat, i forma part de l'ampliació dels vestidors, també amb coberta de fibrociment.

01A. VESTIDORS

Vestidors originals que donàven servei a la piscina i a les pistes de tenis i futbol. En el passat es va realitzar una ampliació de la part posterior mitjançant una conberta de fibrociment, provocant un espai fosc interior sense gaires entrades de llum natural..
La coberta original és peces ceràmiques.

- dutxes -
- lavabos -
- vestidors -

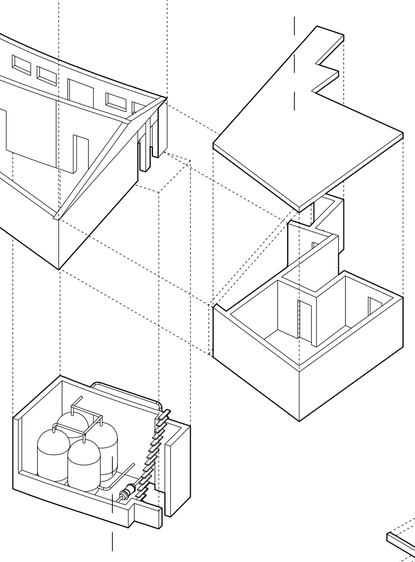

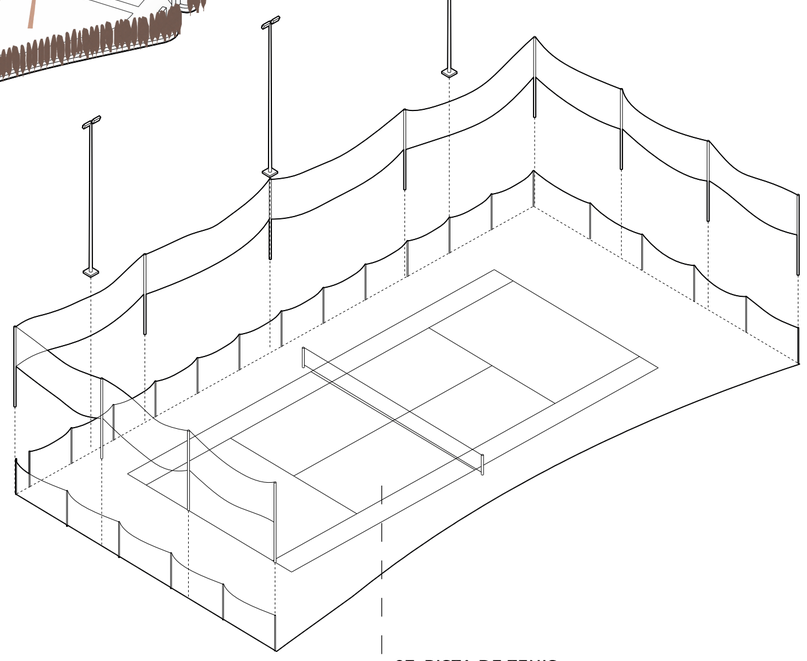

07. PISTA DE TENIS

Actualment en desús, sense xarxa i amb el paviment força malmès. Encara conserva el sistema de fanals per il·luminar la pista de nit i els elements de protecció consitutits per dos nivells de xarxes; les inferiors d'aproximadament dos metres d'altura, i les superiors que van d'un metre i mig als quatre metres i mig.

- pista esportiva -
- fanals -
- reixa superiror -
- reixa inferior -

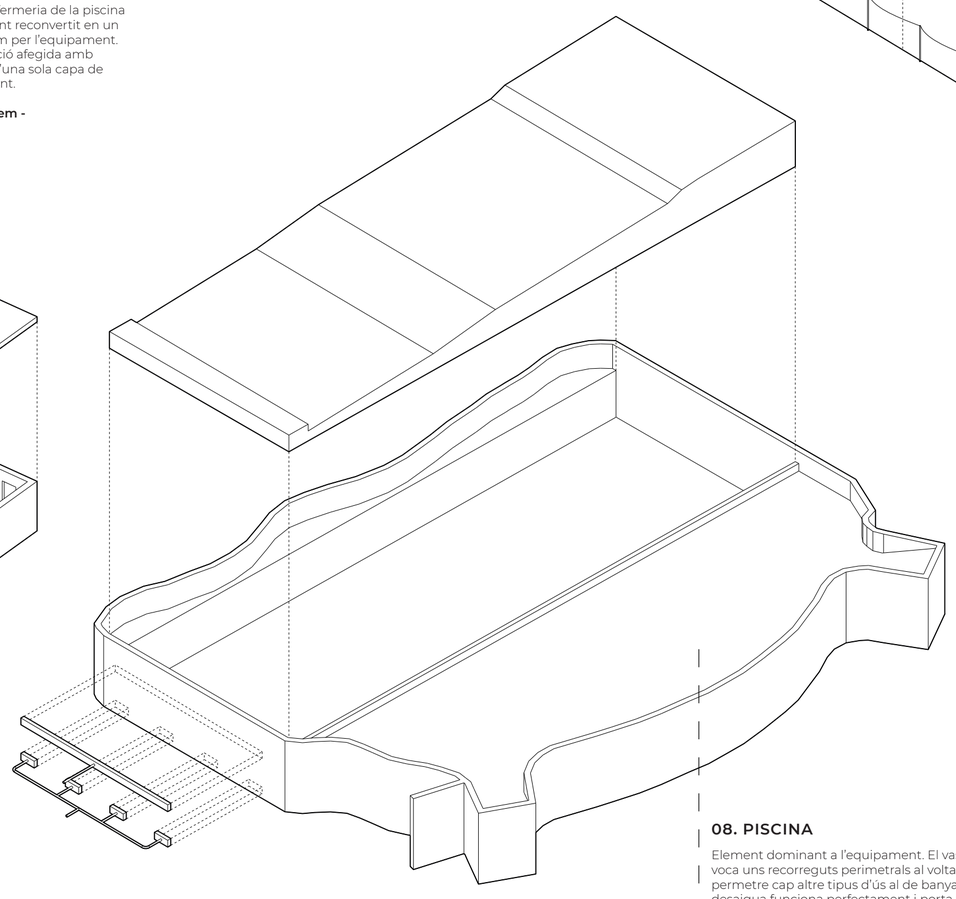

01C. DIPÒSITS

Sala de màquines de l'antiga piscina. Inclou dipòsits d'acumulaciói i filtració de l'aigua, juntamnet amb un equip de bomba i vàlvules per rebre i retornar l'aigu a de la piscina. Tots els elements van ser renovats just abans de tancar la piscina a principis del 2000.

- dipòsits -
- equip de bomba -

08. PISCINA

Element dominant a l'equipament. El vas de la piscina provoca uns recorreguts perimetrals al voltant d'aquest sense permetre cap altre tipus d'ús al de banyar-se. El sistema de desaigua funciona perfectament i porta totes les aigües, actualment pluvials, al conducte del dipòsit i clavegueram. Les parets estan bastant degradades, es pot veure com les rajoles ceràmiques estan desprenent del morter.

- vas -
- instal·lacions d'aigua -

ESTAT ACTUAL

axonometria explotada de l'equipament estat actual

ILÈNIA MOLINA - MARC SERRA - ANNA VILLARROYA
ETSAV MArq 2018 - Tutor: ROGER TUDÓ