

- A**
1. Premarco metálico con alas para fijación elementos
 2. Pilar de hormigón armado
 3. Paneles de lana de roca de Doble Densidad tipo VENTROCK DUO de la casa ROCKWOOL sistema para fachadas ventiladas
 4. Chapa metálica adherida a salbido DN para dar mayor rigidez
 5. Anclaje simple sobre cerramiento de la casa saate
 6. Montante vertical en "L" sistema de fachada ventilada casa saate
 7. Perfil natural "Travesino Romano" sobre perfil guía continuo
 8. Chapa base jamba
 9. Chapa base jamba
 10. Gres porcelánico imitación mármol sobre mortero cola
 11. Placa de yeso Knauf
 12. Sistema de trasdosado Knauf

- C**
1. Anclaje simple sobre cerramiento de la casa saate
 2. Montante vertical en "L" sistema de fachada ventilada casa saate
 3. Cinta adhesiva de doble cara
 4. Placa de fibrocemento
 5. Cinta adhesiva de doble cara
 6. Malla de poliestireno para adherir y sellar
 7. Chapa base esquina
 8. Chapa base jamba
 9. Premarco metálico
 10. Paneles de lana de roca de Doble Densidad tipo VENTROCK DUO de la casa ROCKWOOL sistema para fachadas ventiladas
 11. Hoja de lámina perforada
 12. Acabado a base de recubrimiento de mortero y pintura

- F**
1. Cinta adhesiva de doble cara
 2. Montante vertical en "L" sistema de fachada ventilada casa saate
 3. Anclaje simple sobre cerramiento de la casa saate
 4. Chapa base esquina
 5. Cinta adhesiva de doble cara
 6. Malla de poliestireno para adherir y sellar

- B**
1. Chapa base jamba
 2. Cinta adhesiva de doble cara
 3. Malla de poliestireno para adherir y sellar
 4. Placa de fibrocemento
 5. Chapa base jamba
 6. Malla de poliestireno para adherir y sellar
 7. Cinta adhesiva de doble cara
 8. Placa de yeso Knauf
 9. Sistema de trasdosado Knauf

- E**
1. Anclaje simple sobre cerramiento de la casa saate
 2. Montante vertical en "L" sistema de fachada ventilada casa saate
 3. Chapa base esquina
 4. Cinta adhesiva de doble cara
 5. Malla de poliestireno para adherir y sellar
 6. Placa de fibrocemento
 7. Chapa base esquina
 8. Cinta adhesiva de doble cara
 9. Malla de poliestireno para adherir y sellar
 10. Placa de fibrocemento
 11. Doble placa de yeso Knauf
 12. Sistema de trasdosado Knauf para separación de viviendas

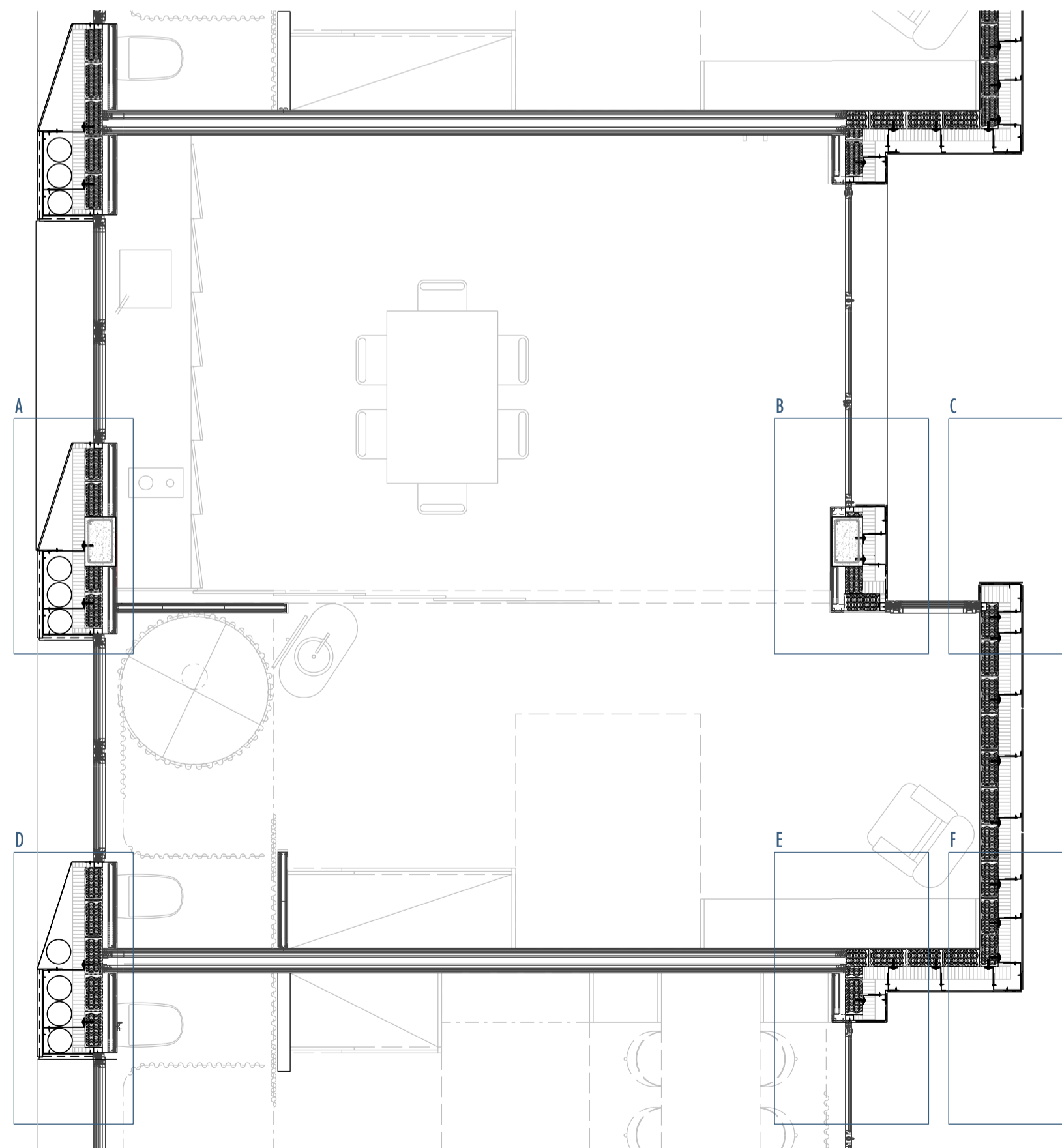
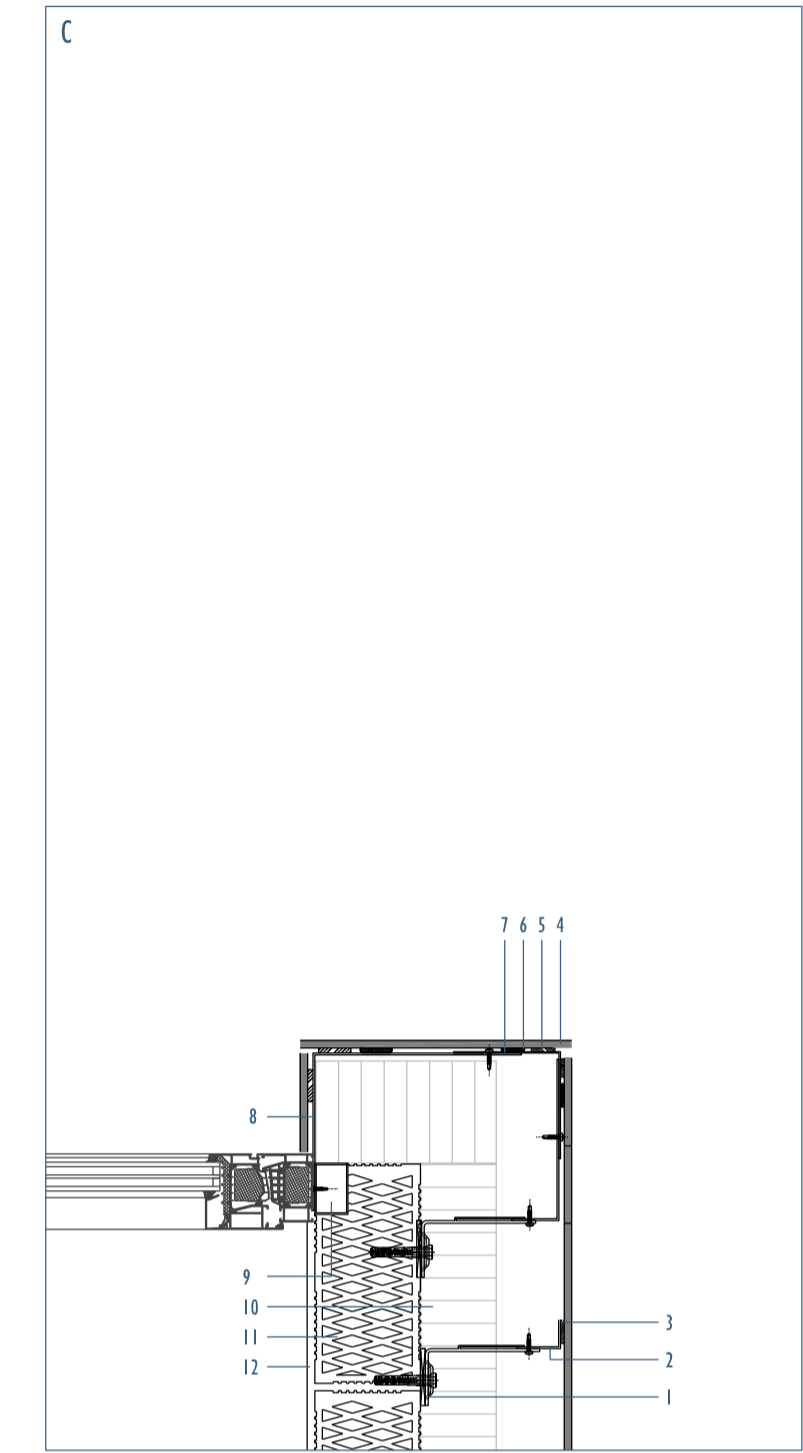
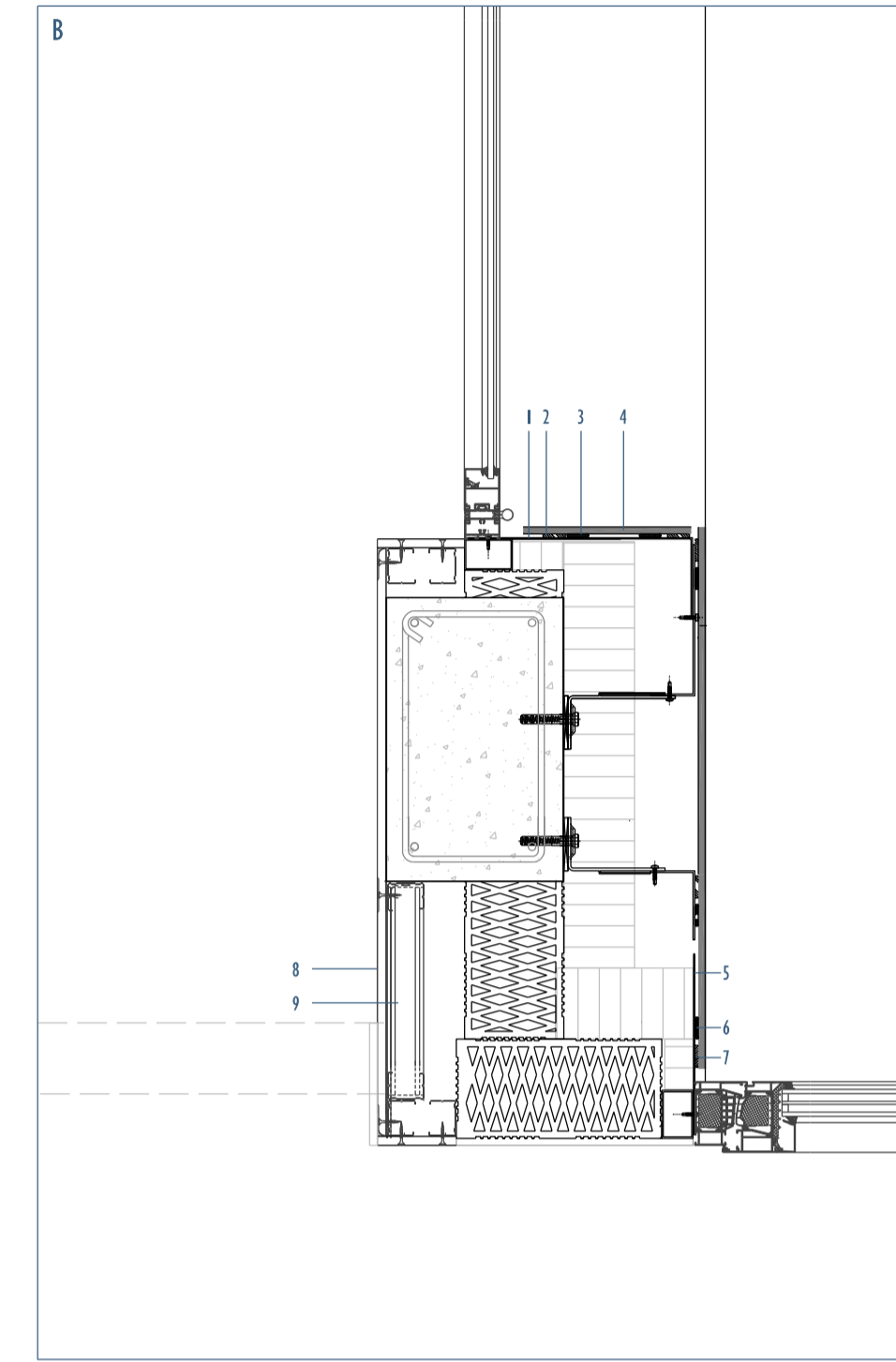
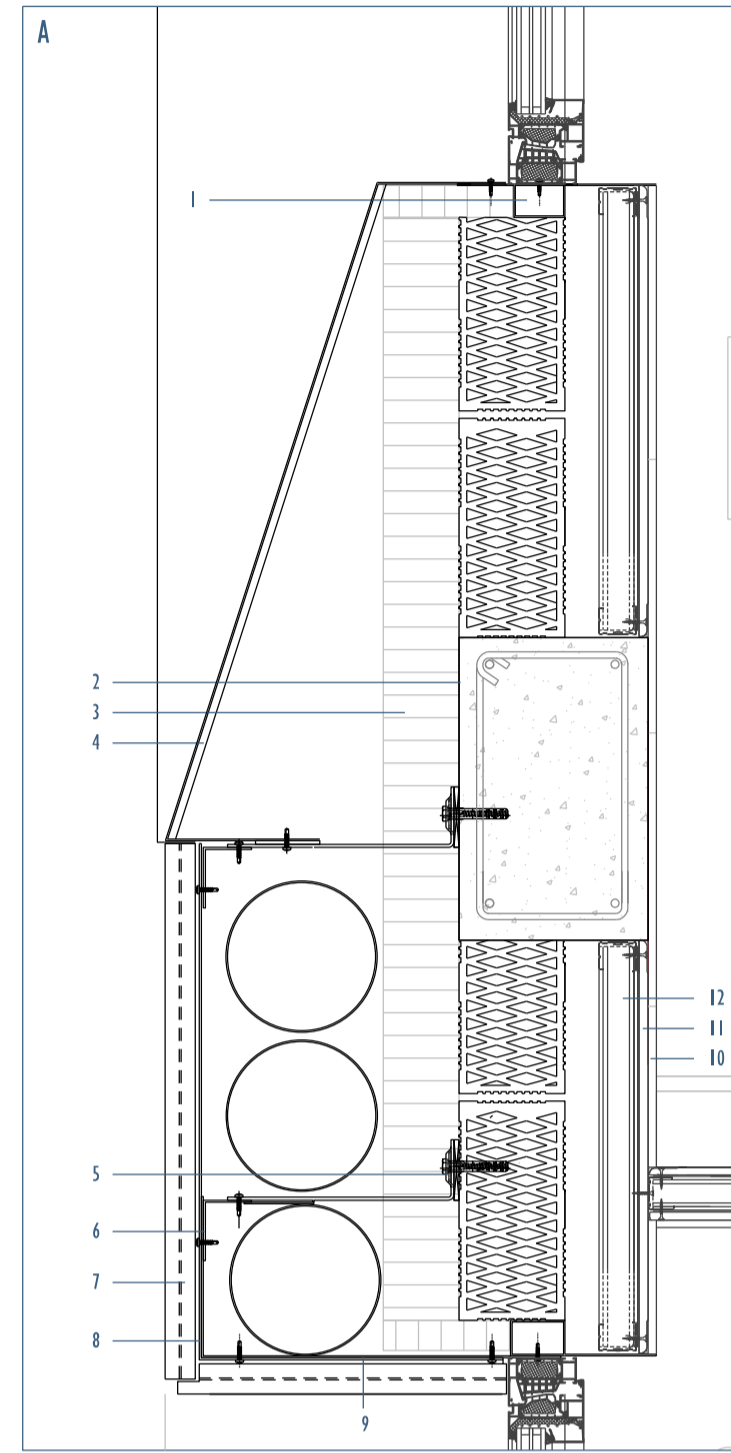

E 1:40

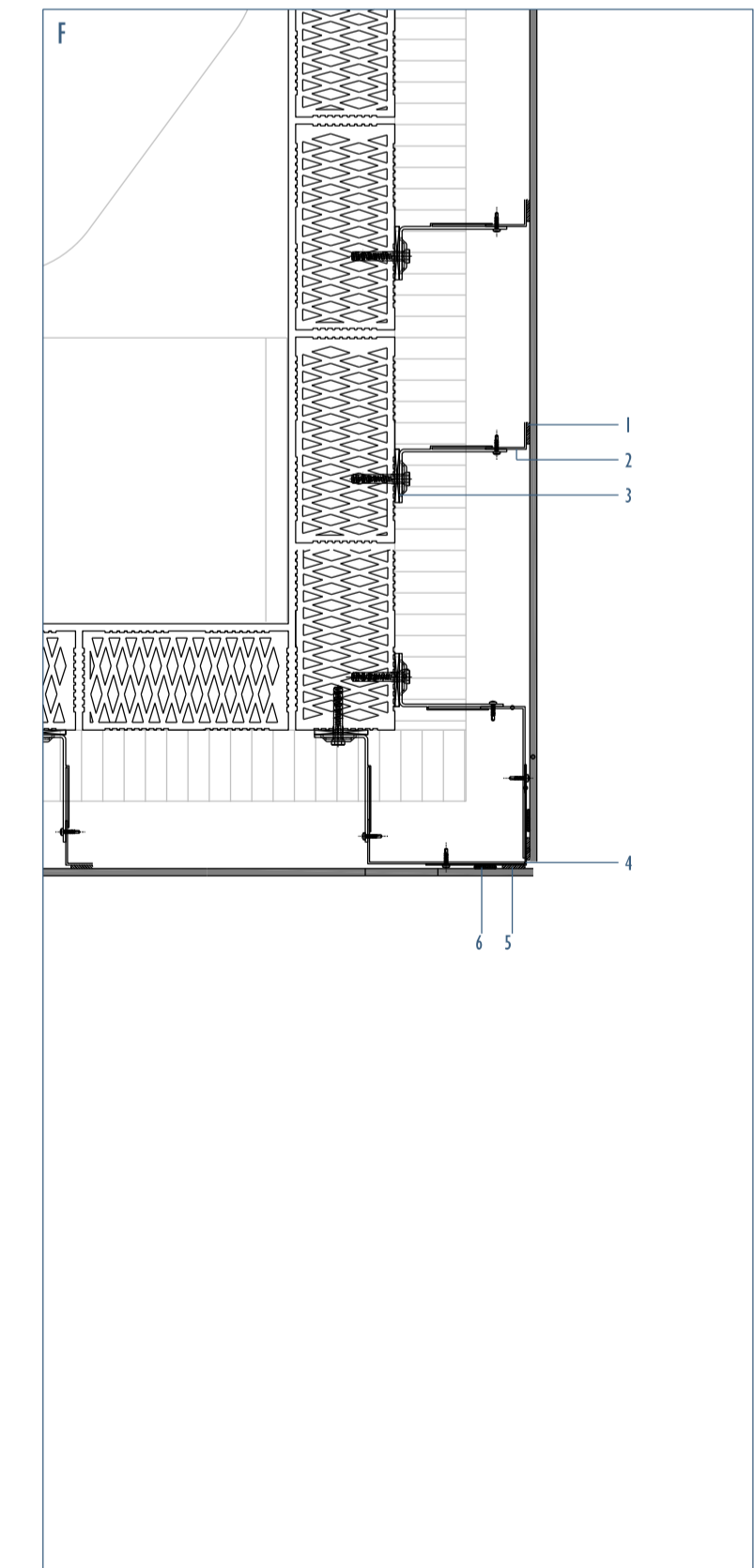
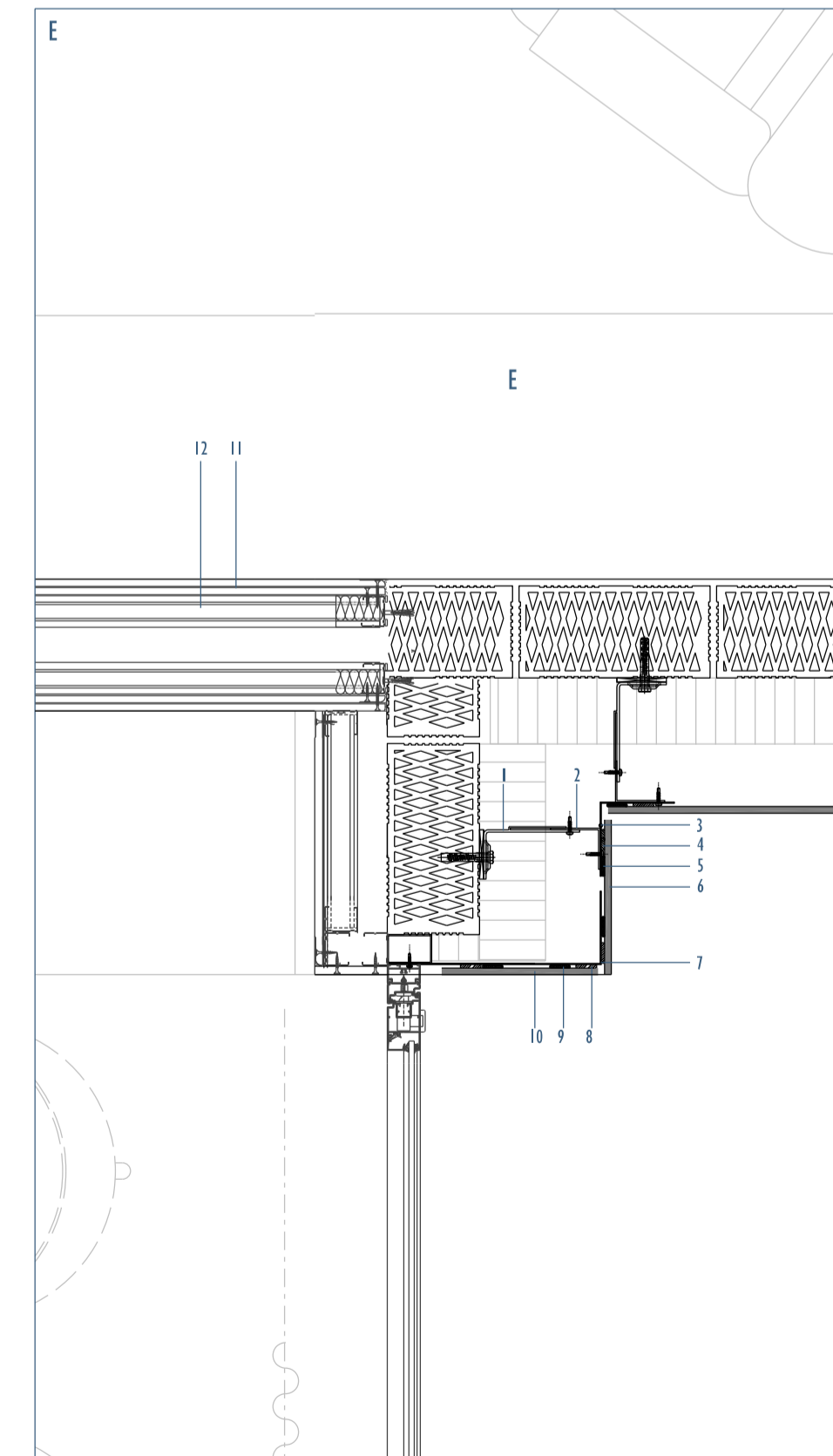
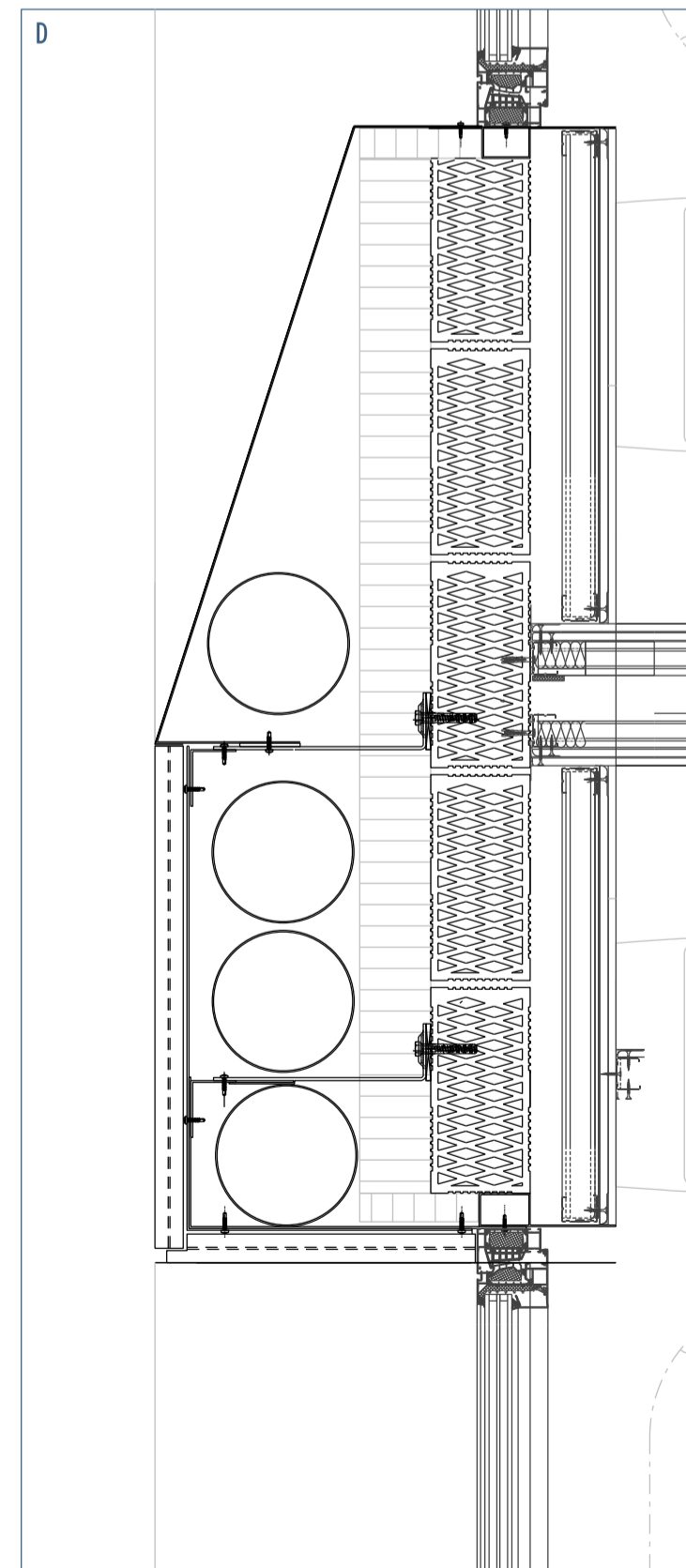

E 1:20