"LA CASA DE LOS ABUELOS"

HACIA EL VALOR CUALITATIVO DE LOS ESPACIOS

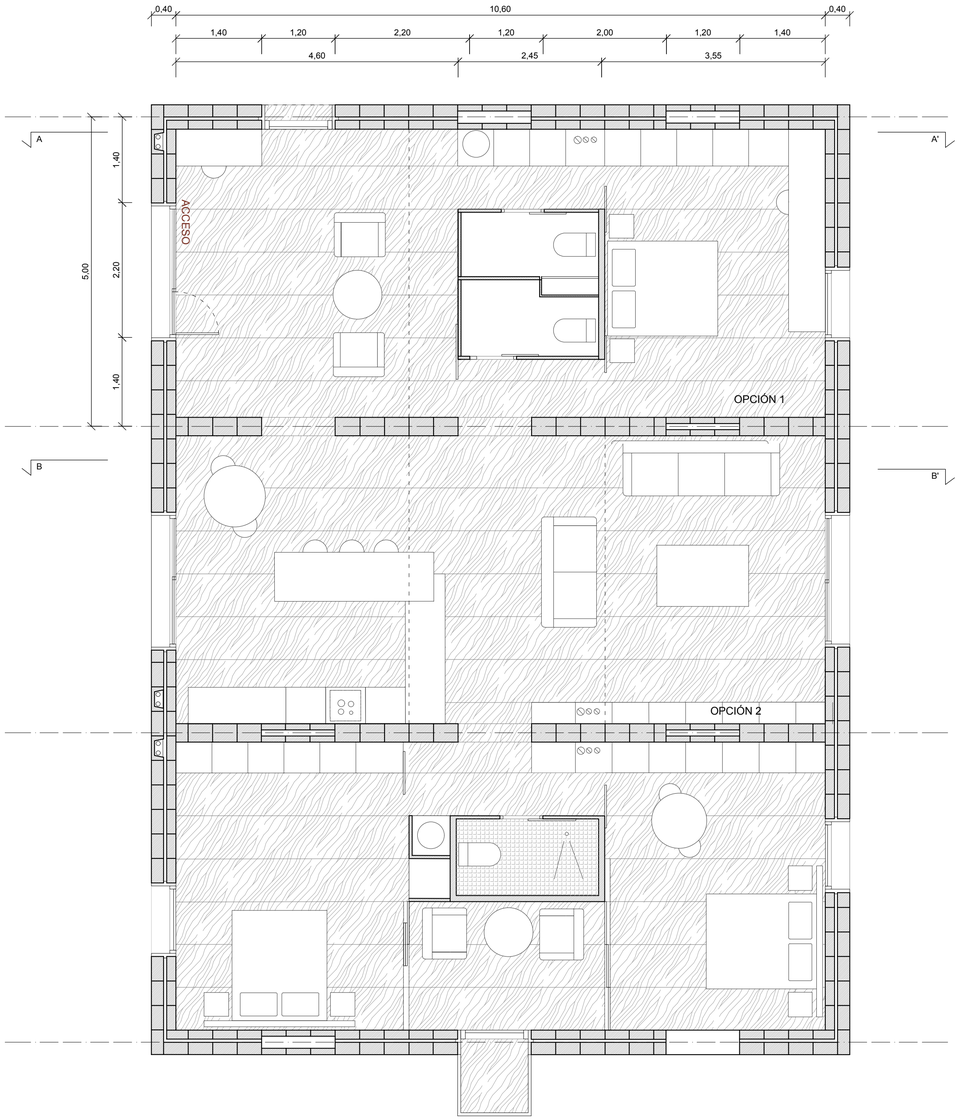

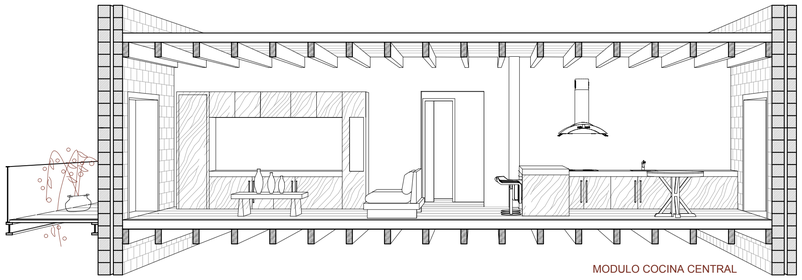

MODULO COCINA CENTRAL

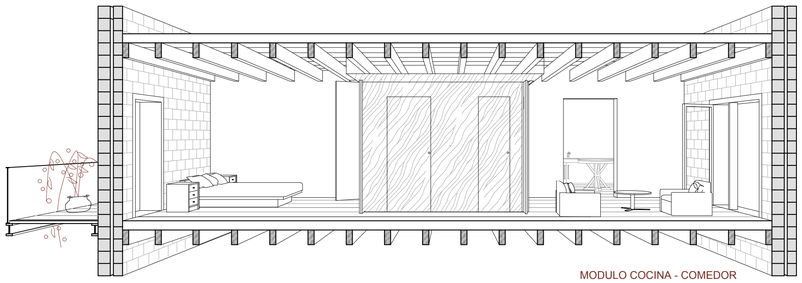

MODULO COCINA - COMEDOR

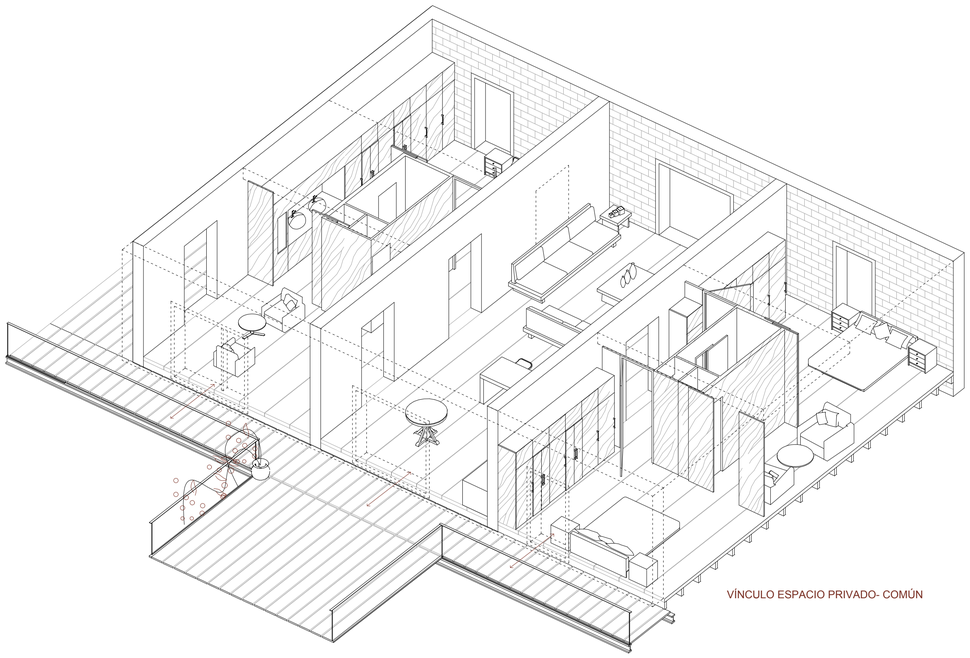

VÍNCULO ESPACIO PRIVADO- COMÚN

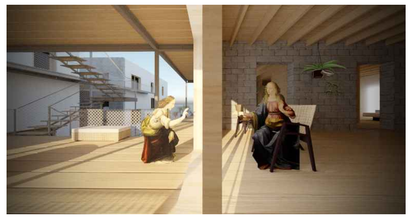

Anunciación en una época Posmoderna

SUPERFICIES ÚTILES / ALTURAS

Sala de cocinar	18,00 m²	2,80 mt.
Sala de descanso	12,00 m²	2,80 mt.
Sala de estar	18,00 m²	5,70 mt.

ADQUISICIÓN

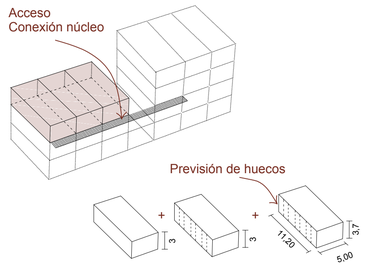

Los modulos individuales tendrán la conexión a suministros y evacuación en el punto central del mismo para garantizar la correcta articulación con las tipologías situadas por debajo y encima.

"Cocina amplia!"

Intergeneracional

Las cocinas pueden estar equipadas en su totalidad así como parcialmente en el caso de la elección de uso de las salas de cocina comunes. Esta opción permite mayor flexibilidad de usos en el interior de la vivienda.

Relaciones humanas

Rencuentro colectivo

La posición de la cocina puede variar en función de las necesidades teniendo en cuenta que la extracción se encuentra en la zona central.

Actividades de mantenimiento;

"Jardinería, bricolage, pintura...."

20 VIVIENDA 3 MODULOS HORIZONTAL

0m 1m 2,5m ESC: 1/50

SITUACIONES COTIDIANAS; ESCENARIO DEL HABITAR CONTEMPORÁNEO

UNA REFLEXIÓN SOBRE LA VIVIENDA

ETSAB_PFC Septiembre 2018

Ana Laura Bertero

TRIBUNAL: E. Bru, E. Serra, F. Aldabó, I. Paricio