

Evolución histórica

1946

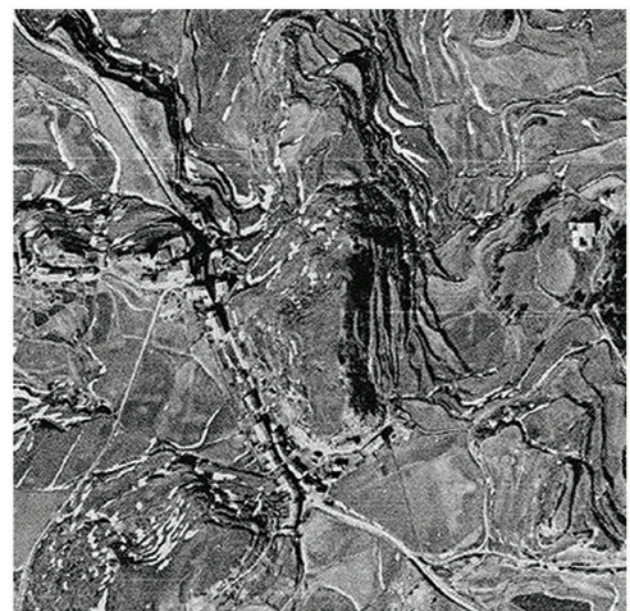

1973



1986



1995

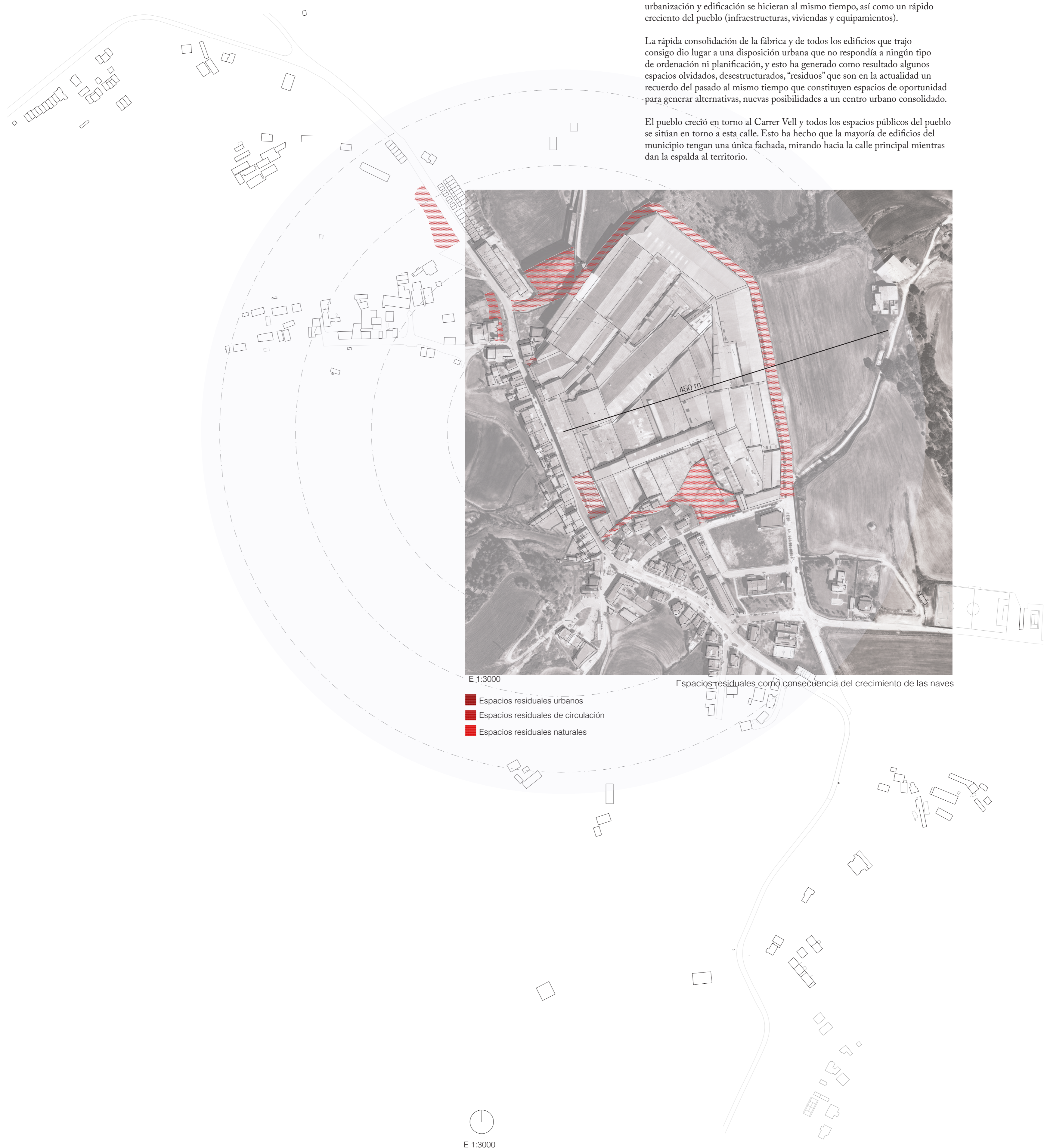

Antes de la construcción de las fábricas Puigneró casi la totalidad del municipio de Sant Bartomeu del Grau se ubicaba a la izquierda de la carretera de Perafita, ya que a la derecha una montaña limitaba el crecimiento de la población en esta dirección, condicionando la ordenación del territorio. Cuando en 1962 se estableció en Sant Bartomeu la fábrica textil Puigneró, se dinamizó la montaña existente en el lado derecho de la carretera y se produjo un rápido proceso de edificación de las naves. Esto supuso que los procesos de parcelación, urbanización y edificación se hicieran al mismo tiempo, así como un rápido crecimiento del pueblo (infraestructuras, viviendas y equipamientos).

La rápida consolidación de la fábrica y de todos los edificios que trajo consigo dio lugar a una disposición urbana que no respondía a ningún tipo de ordenación ni planificación, y esto ha generado como resultado algunos espacios olvidados, desestructurados, "residuos" que son en la actualidad un recuerdo del pasado al mismo tiempo que constituyen espacios de oportunidad para generar alternativas, nuevas posibilidades a un centro urbano consolidado.

El pueblo creció en torno al Carrer Vell y todos los espacios públicos del pueblo se sitúan en torno a esta calle. Esto ha hecho que la mayoría de edificios del municipio tengan una única fachada, mirando hacia la calle principal mientras dan la espalda al territorio.

E 1:3000

Espacios residuales como consecuencia del crecimiento de las naves

- Espacios residuales urbanos
- Espacios residuales de circulación
- Espacios residuales naturales

E 1:3000