

- LLEGENDA**
- | | |
|--------------------------|-----------------------------------|
| Infraestructures | Urbà |
| — Tren alta velocitat | ■ Construit actual |
| — Tren ordinari | ■ Construcció prevista Masterplan |
| — Carreteres | ■ Reserves naturals |
| — Camins històrics | ■ Sistema d'aigua |
| ● Estació alta velocitat | |
| ● Estació tren ordinari | |

Copycat

El desenvolupament de la Xina no es queda només en l'àmbit de l'aplicació d'un nou model territorial, sinó que en els nous eixamples de les ciutats actuals i les noves ciutats que s'estan construint també s'intenta implementar un nou estil d'imitació: Copycat.

El copycat consisteix en la implantació i còpia exacta de l'arquitectura occidental, no només en l'arquitectura sinó també en el model urbà d'organització dels carrers. Per tant la Xina no busca innovació arquitectònica sinó que busca la imitació, i a través d'aquesta arribar a la supremacia global per tal d'aconseguir les comoditats del primer món occidental; ho veuen com una mostra de poder i control global.

El primer exemple d'aquest fenomen, que ells han agafat com a referent, és la ciutat de Tianjin. Aquesta era una antiga colònia occidental amb moltes cessions a diferents països europeus. Cada país amb una cessió a Tianjin es va construir el seu propi barri seguint les seves característiques i principis arquitectònics, per tant trobem una ciutat parcejada amb diferents estils arquitectònics.

Els principals i clars problemes que origina aquest fenomen són: la pèrdua de la cultura arquitectònica tradicional xinesa; l'abandonament i destrucció de nuclis i ciutats històrics, i la pèrdua de patrimoni cultural i social.



Els principals i clars problemes que origina aquest fenomen són: la pèrdua de la cultura arquitectònica tradicional xinesa; l'abandonament i destrucció de nuclis i ciutats històrics, i la pèrdua de patrimoni cultural i social.

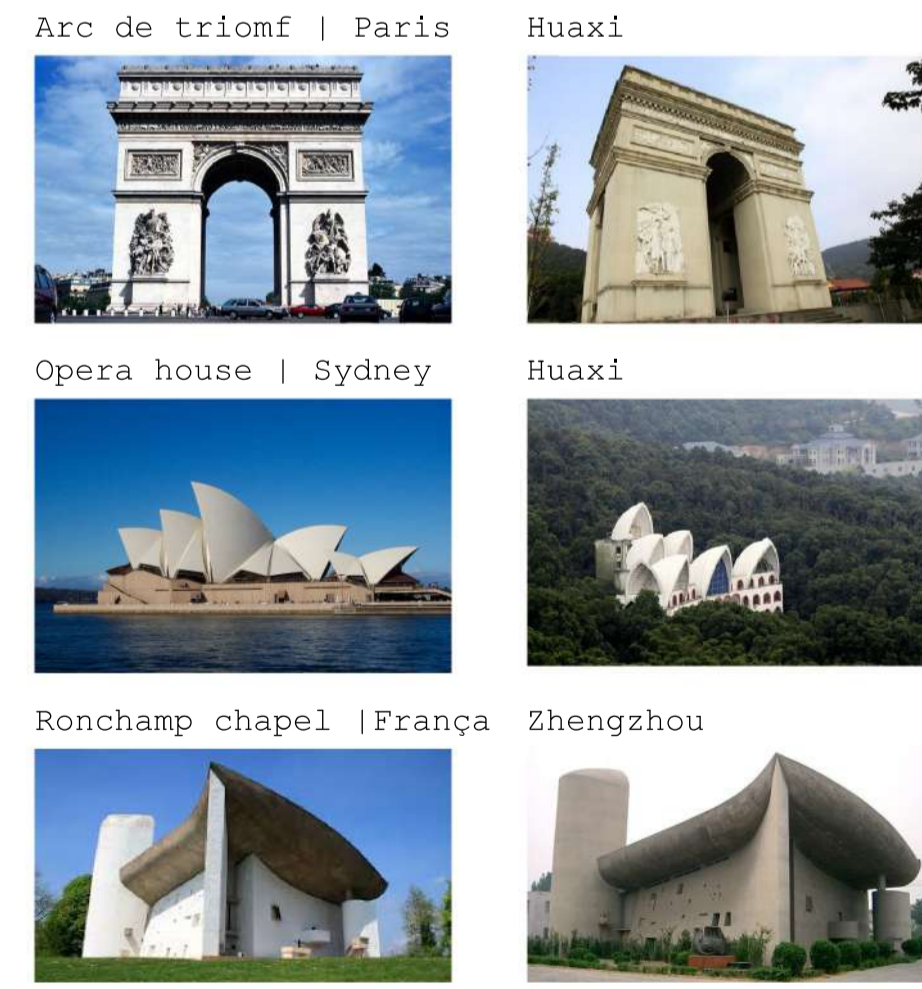

丝 Museu històric ruta de la seda

Plànel Anàlisis territorial
 Ubicació Fengzhouzhen, Fujian, Xina
 Escala 1/225.000 Orientació

Alumne Maria González García
 Tutor Fernando Marzá
 PFC - ETSAV - SETEMBRE 2018