

TIPOLOGIA 1 - SECCIÓ MUR per a muralla i mur de formigó

100,64 m² de 342,56m² -> 29,38%

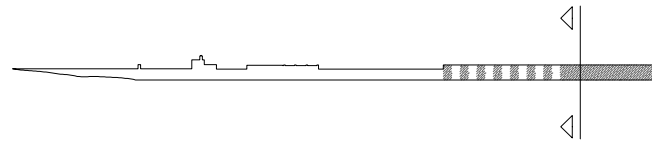

LLEGENDA:

1. Mur de pedra calcàrea existent. e=80cm
2. Llinda divisòria entre parcel·les de formigó, riostra del mur de pedra. e=45cm
3. Terra vegetal existent; ús actual per a hort o jardí
4. Xarxa de sanejament, Ø col·lector=45cm; distància des de cota horts=aprox. 50-100cm (ubicació hipotètica)
5. Intervenció de projecte passeig de la muralla

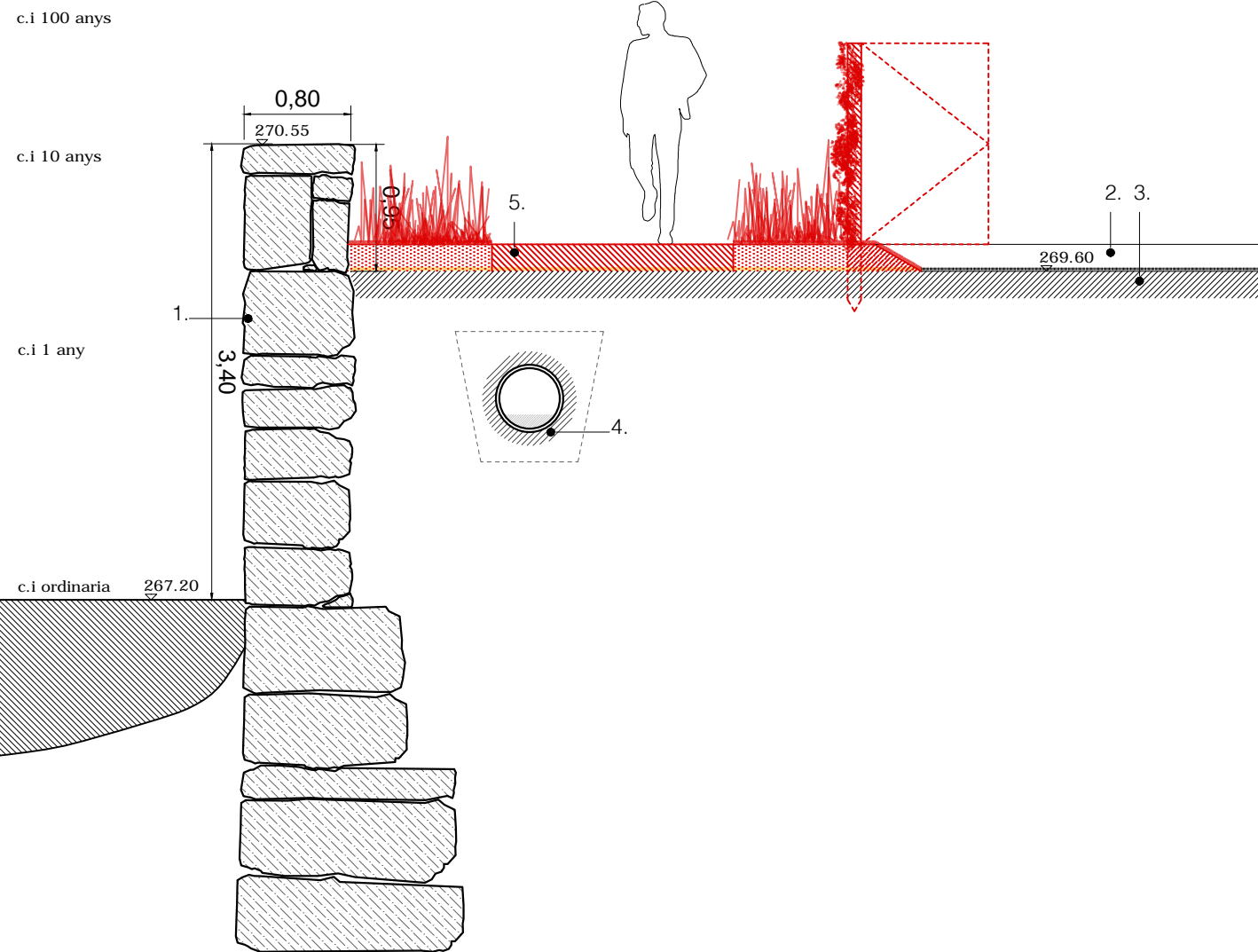

SECCIÓ TIPOLOGIA 1

TIPOLOGIA 2 - SECCIÓ MUR per a merlet de muralla

39,00 m² de 342,56m² -> 11,38%

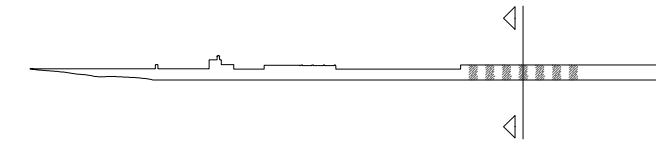

LLEGENDA:

1. Mur de pedra calcàrea existent. e=80cm
2. Replé de terra continguda amb totxo per a jardinera
3. Llinda divisòria entre parcel·les de formigó, riostra del mur de pedra. e=45cm
4. Terra vegetal existent; ús actual per a hort o jardí
5. Xarxa de sanejament, Ø col·lector=45cm; distància des de cota horts=aprox. 50-100cm (ubicació hipotètica)
6. Intervenció de projecte passeig de la muralla

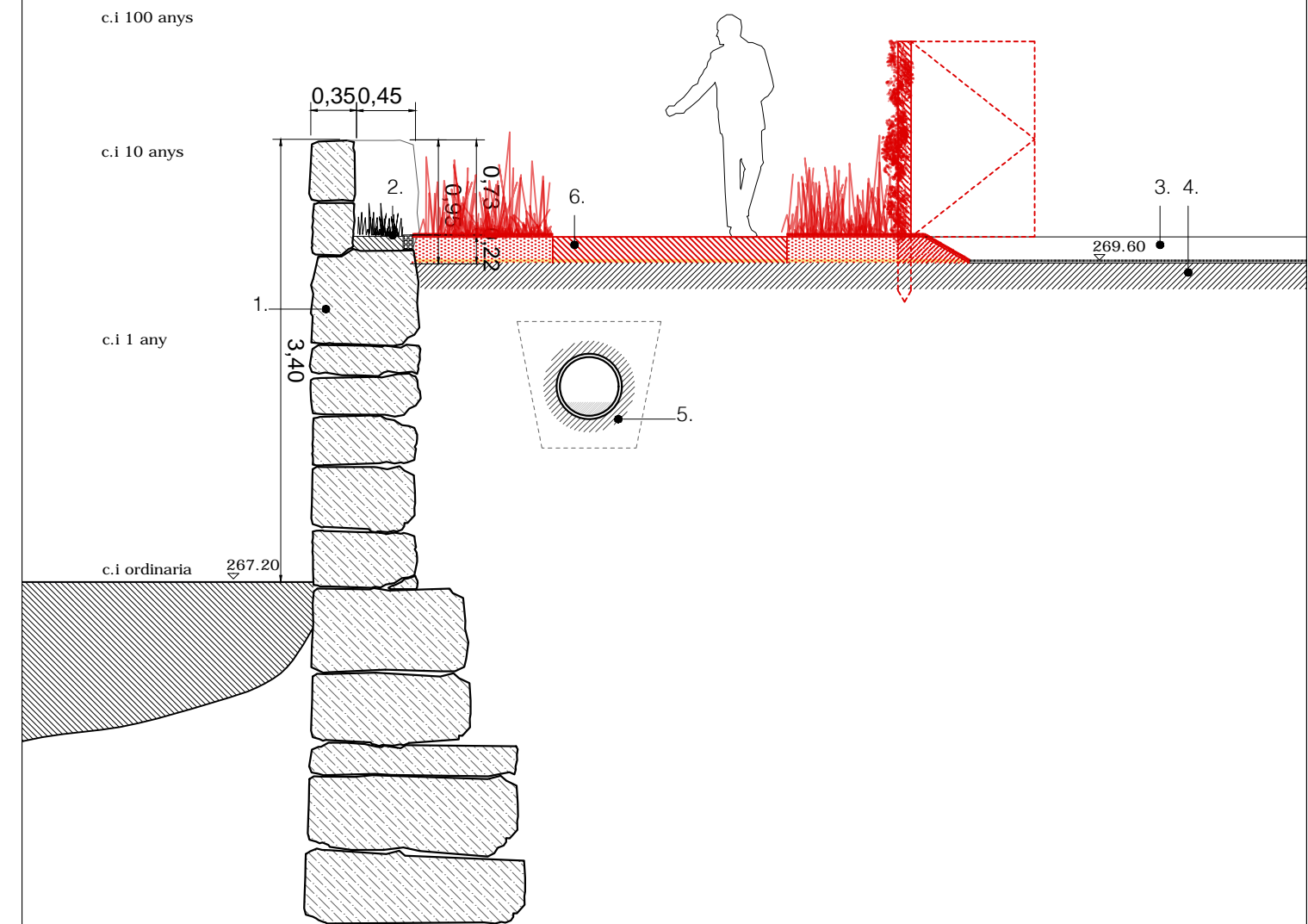

SECCIÓ TIPOLOGIA 2