

ESQUEMAS EXPLICACIÓN DE LOS MÓDULOS HABITACIONALES MÓDULO

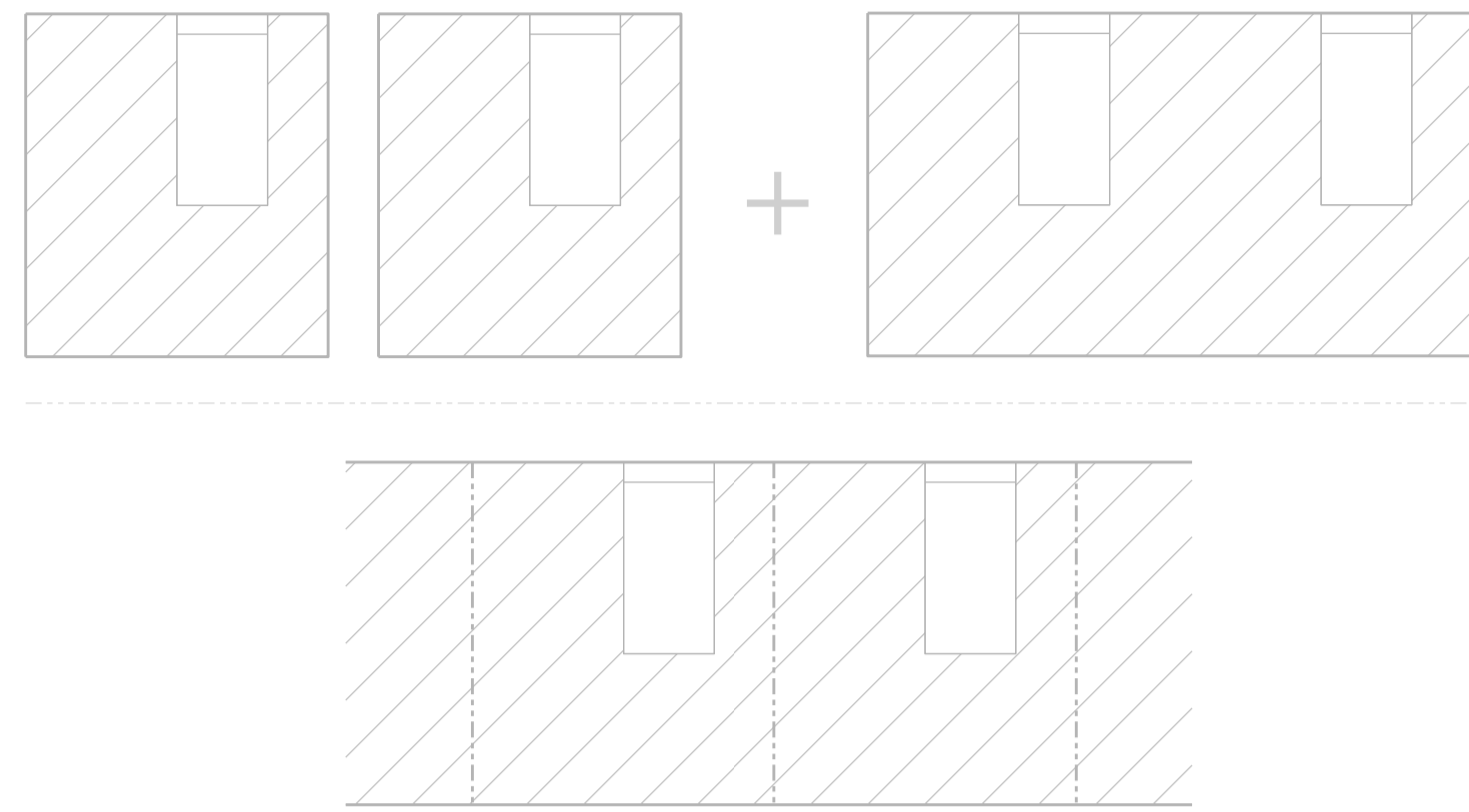

AGRUPACIÓN DE LOS MÓDULOS

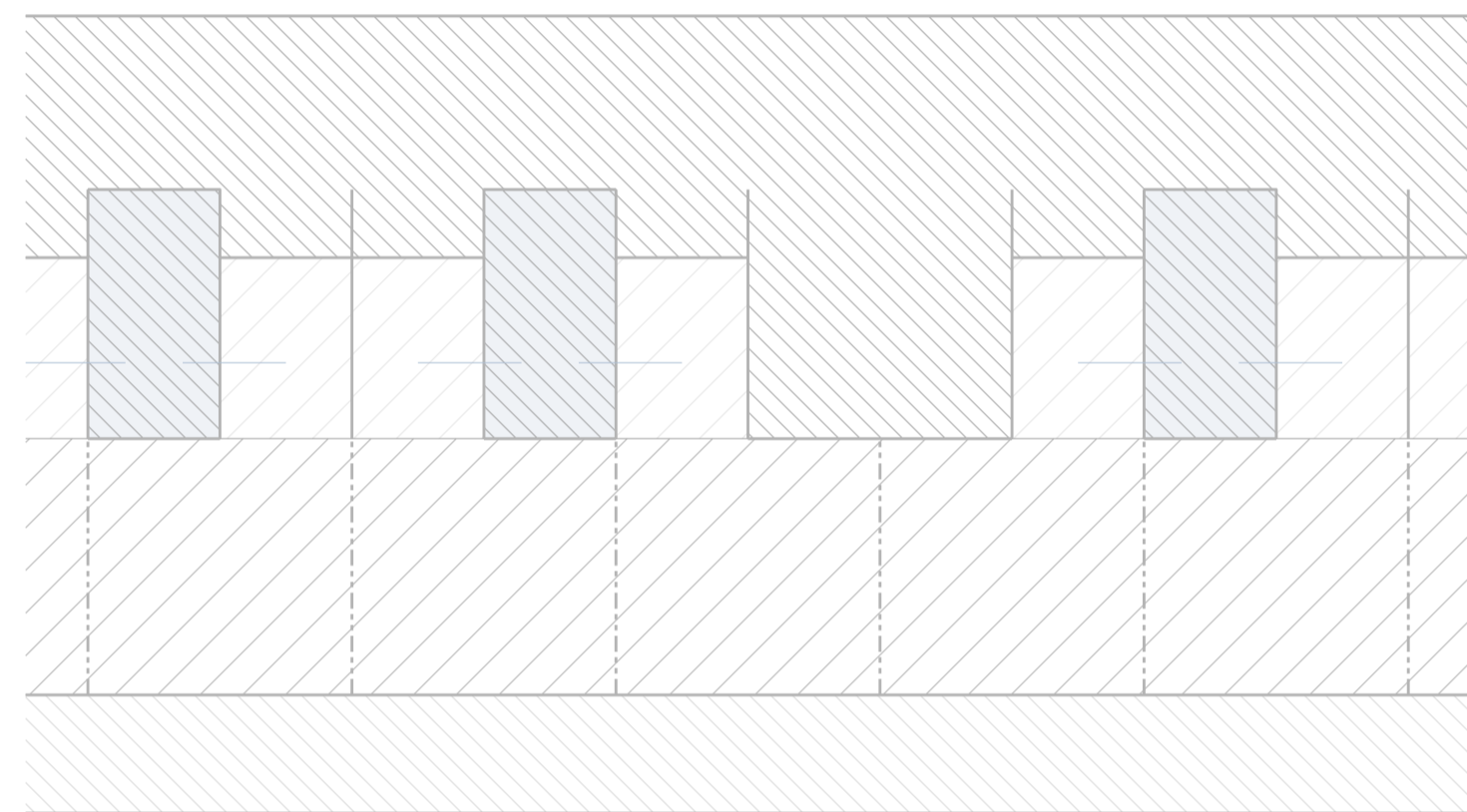

SECCIÓN TRANSVERSAL DORMITORIOS E 1:50

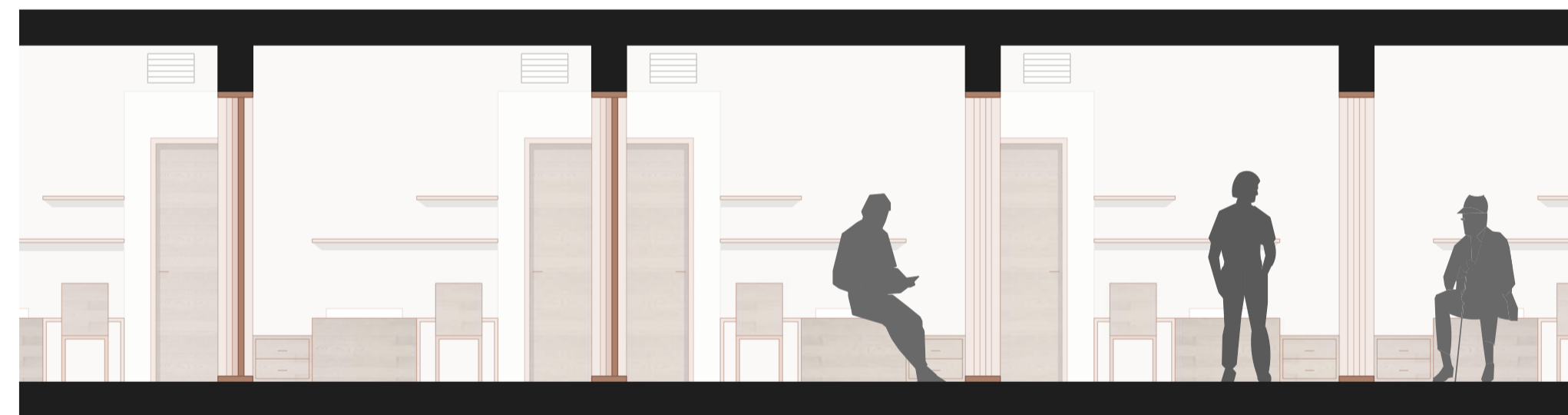

SECCIÓN LONGITUDINAL DORMITORIO-ACCESO E 1:50



ESQUEMA USOS

SUPERFICIES:
DORMITORIO 14m²
BAÑO 5,5m²

CUMPLIMIENTO NORMATIVA RESIDENCIA PÚBLICA:
SUP. MIN. DORMITORIO 12m²
SUP. MIN. BAÑO 3,5m²
LADO ACCESO CAMA 1,50m
A LOS PIES DE CAMA 1,00m
LADO OPUESTO CAMA 0,4m
ESPACIO LIBRE FRENTE PUERTA 1,20m
HUECO LIBRE DE PASO 1,05m

DOTACIÓN MÍNIMA DORMITORIO:
- 1 Cama y colchón de 90 cm x 190cm
- Mesa
- Sillón con apoyabrazos
- 1 armario de longitud 80cm, con fondo de 55cm y 200cm de altura
- Elementos auxiliares para objetos personales
- 1 punto de iluminación para lectura y 1 general en el dormitorio

DOTACIÓN MÍNIMA BAÑO:
- 1 Inodoro
- 1 lavabo
- 1 sumidero sifónico o plato de ducha enrasado a nivel de solería
- Silla de duchas y apoyos



■ DORMITORIO
■ ZONA ACCESO/VESTIDOR
■ BAÑO COMPARTIDO

PLANTA MÓDULO HABITACIONAL E 1:50

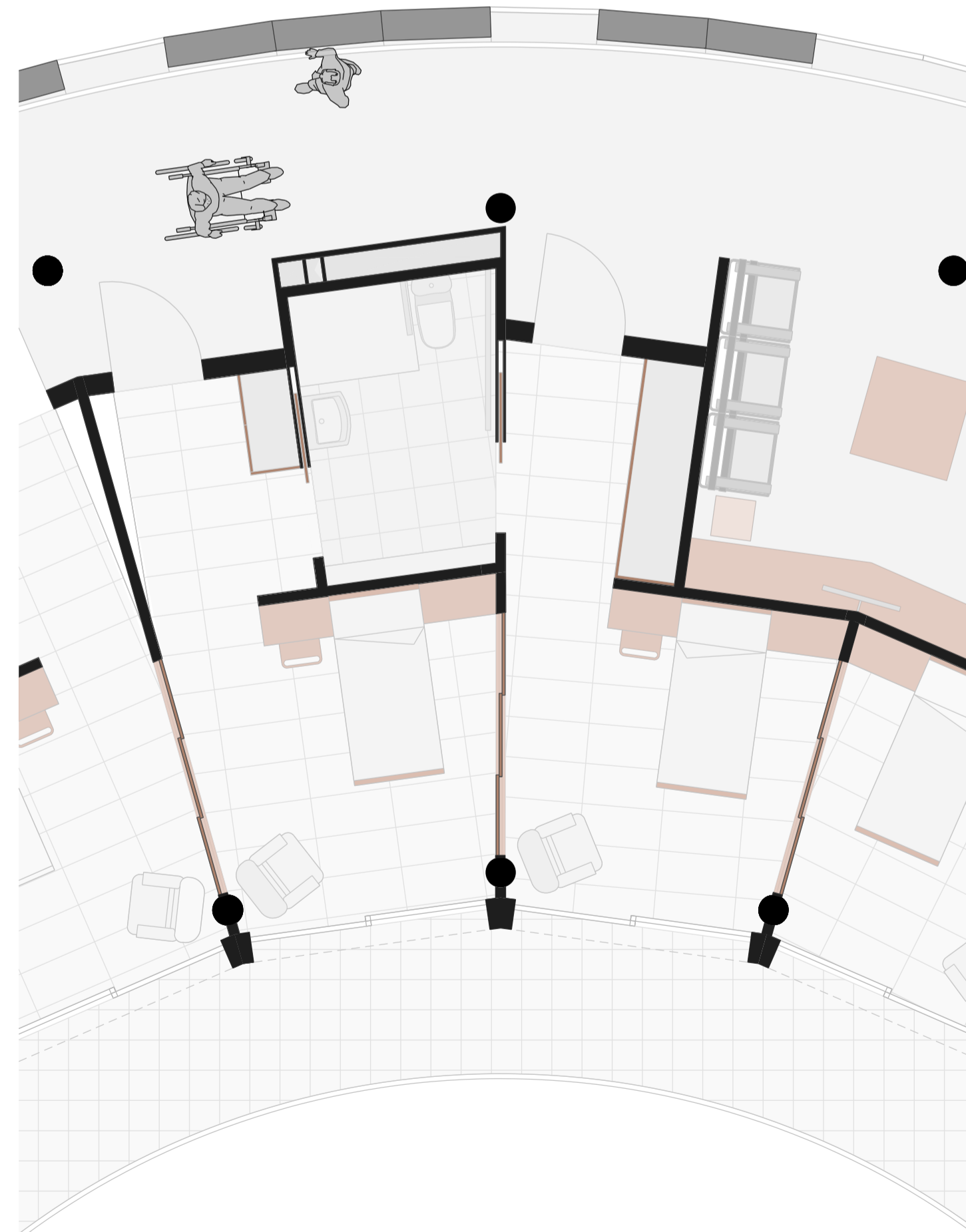

ESQUEMA CUMPLIMIENTO NORMATIVA

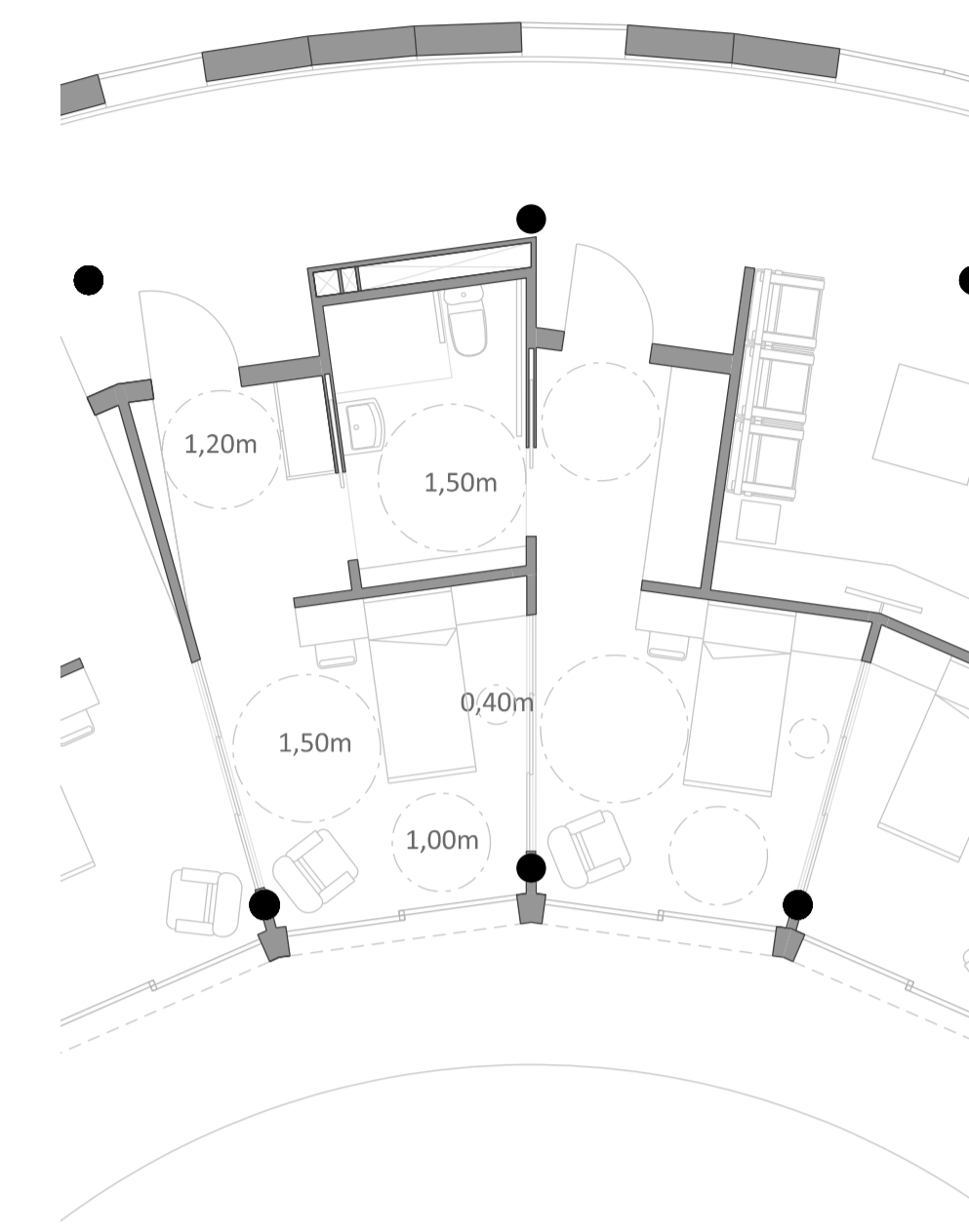

■ LUZ DIRECTA NATURAL
■ LUZ DIFUSA NATURAL
■ LUZ ARTIFICIAL

ESQUEMA ILUMINACIÓN

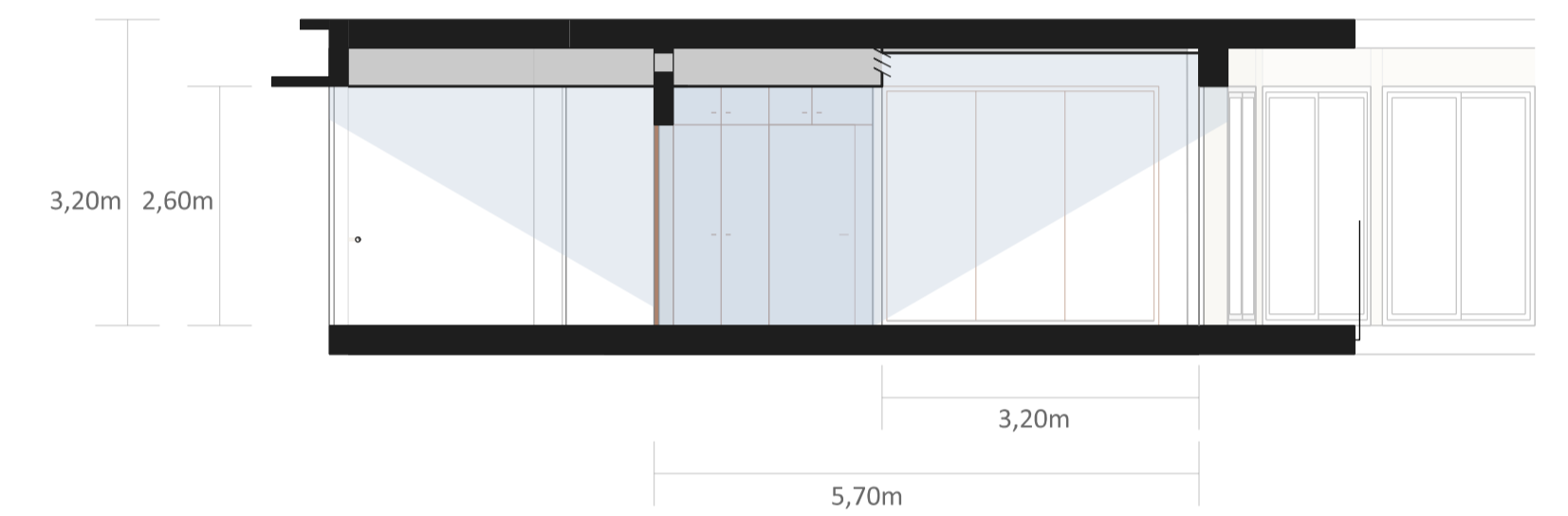
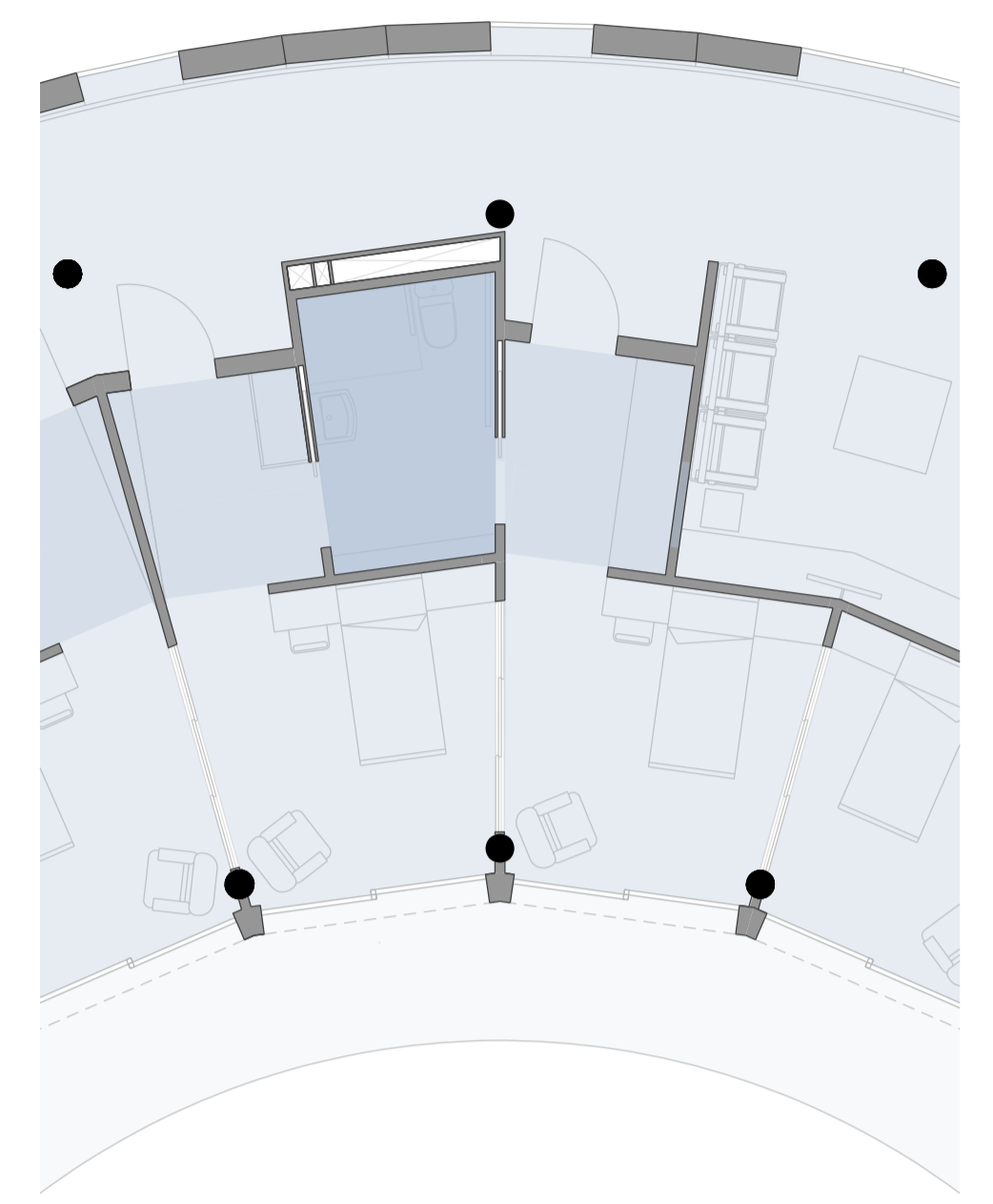

SECCIÓN LONGITUDINAL DORMITORIO-BAÑO E 1:50

