

EPSEB

1. Estructura de l'organització

- 1. Ubicació**
- 2. Equip Directiu**
- 3. Òrgans de govern i comissions**
- 4. Departaments seu o secció departamental a l'Escola**
- 5. Professorat de l'Escola**
- 6. Personal de l'Escola**

1. Ubicació



L'Escola Politècnica Superior d'Edificació de Barcelona (EPSEB) de la Universitat Politècnica de Catalunya es troba al Campus Sud de la Zona Universitària de Pedralbes.

L'adreça postal és: Av. Dr. Marañón, 44-50
08028 - Barcelona

Telèfon: 93 401 63 00
Fax: 93 401 77 00

El lloc web és: <http://www.epseb.upc.edu>

L'adreça electrònica és: informació.epseb@upc.es

2. Equip Directiu

El director és la màxima autoritat executiva de l'EPSEB, en té la representació i executa els acords dels òrgans col·lectius de govern de l'Escola. L'Equip Directiu, nomenat pel director, té funció directiva i de govern.

Està format per:

Francisco Javier Llovera Sáez
Director

Jordi Fernández Gimeno
Subdirector de Segon i Tercer Cicle

Joan Antoni Torrent i Torrent
Subdirector de Política Acadèmica

Vicenç Gibert i Armengol
Subdirector de Gestió i Afers Econòmics

Benet Meca i Acosta
Subdirector d'Extensió Universitària

Carles Serrat i Piè
Cap d'estudis d'Arquitectura Tècnica

Amparo Núñez Andrés
Cap d'estudis d'Enginyeria Tècnica en Topografia

Francesc Panyella Brustenga
Adjunt a Direcció per a Biblioteca i Sistemes d'Informació

Sergio González López
Adjunt a Direcció per a Qualitat i Medi Ambient

Judith Ramírez Casas
Secretària acadèmica

3. Òrgans de govern

Estructura

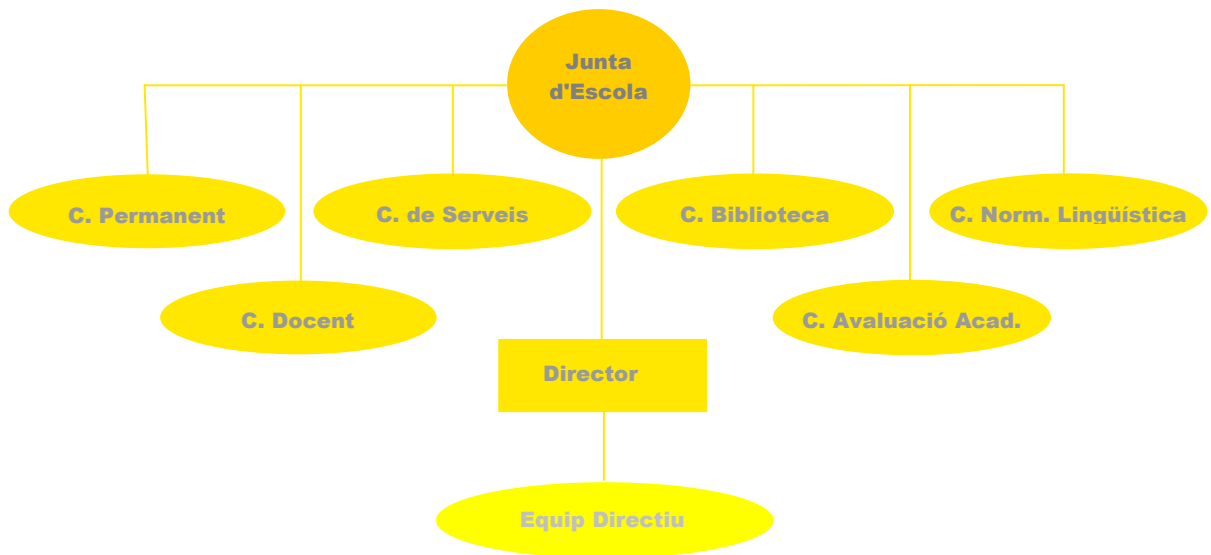

Junta d'Escola

La Junta d'Escola és l'òrgan col·legiat de màxima representació del centre i exerceix en el seu àmbit les màximes funcions de normativa interna, control i expressió de la posició i les aspiracions de l'Escola.

MEMBRES NATS

Equip Directiu (fins l'1 de febrer de 2004)

Director	Francisco Javier Llovera Sáez
Subdirector d'Ordenació Acadèmica Subdirector de Gestió i Afers Econòmics	Joan A. Torrent i Torrent Vicenç Gibert i Armengol
Cap d'Estudis d'AT Cap d'Estudis d'ETT	Carles Serrat i Piè Amparo Núñez Andrés
Coordinador de 2n. cicle i activitats interdep. Coordinador Activitats Culturals	Jordi Fernández Gimeno Pedro Sarró García
Secretari acadèmic	Joaquín Montón Lecumberri
Administradora	Francesca Arteman Rosell

Equip Directiu (des de l'1 de febrer de 2004)

Director	Francisco Javier Llovera Sáez
Subdirector de Política Acadèmica Subdirector de Segon i Tercer Cicle. Subdirector de Gestió i Afers Econòmics Subdirector d'Extensió Universitària	Joan A. Torrent i Torrent Jordi Fernández Gimeno Vicenç Gibert i Armengol Benet Meca i Acosta
Cap d'Estudis d'AT Cap d'Estudis d'ETT	Carles Serrat i Piè Amparo Núñez Andrés
Secretària acadèmica	Judith Ramírez Casas
Administradora	Francesca Arteman Rosell

Representants dels departaments i seccions departamentals

Composició Arquitectònica	Ramon Graus Rovira
Construccions Arquitectòniques II	Francesc Jordana i Riba
Enginyeria del Terreny, Cartogràfica i Geofísica	Sergio González López
Expressió Gràfica Arquitectònica II	Julio A. Iglesias Prieto
Física Aplicada	Carlota E. Auguet Sangrà
Matemàtica Aplicada I	Juan José Rodríguez Jordana
Organització d'Empreses	Jordi Vilajosana Béjar

MEMBRES ELECTES

Representants dels departaments

Construccions Arquitectòniques II	Alejandro Falcones de Sierra Eduard Hernando Taló Jaime Laborda Cotarelo Joan Ramon Rosell Amigó
Enginyeria del Terreny	Mercedes Sanz Conde (fins el maig) Francisco Javier Tre García (des del maig)
Expressió Gràfica Arquitectònica II	Celia Lladó Cuffí Rogelio Fernández Losada
Matemàtica Aplicada I	Francesc Panyella Brustenga
Organització d'Empreses	Elena Castellà López César Gallofré Porrera Amadeo Busquets Cuevas

Professors Sac Únic (fins desembre)

Luciano del Álamo Díaz
Angel Corral Miquel
Jaume Guixà Mora
Benet Meca i Acosta (fins el febrer)
Angelina Peñaranda Ayllón
Judith Ramírez Casas (fins el febrer)

Representants d'unitats funcionals

Unitats funcionals de l'EUPB	Enric Jané Calleja
Unitats funcionals de titularitat mixta	Sara M. Laborda Cotarelo

Representants del personal d'administració i serveis

PAS funcionari	Araceli García Martínez
PAS laboral	Juan Antonio Román Muñoz (fins l'octubre) Joan Leiva i Navarro (des d'octubre)

Representants dels estudiants

Fins desembre 2003

Arquitectura Tècnica	Victor Balbastre Luna Xavier Castañeda Marina Xavier Castañer Blanco Vanessa de Castro Cerdà Emilio Gutierrez Ylla Noelia Peña Balibrea Oriol Planavila Serra Nuria Porta Escolano Francesc Prat Serra Graciela Inés Tachdjian
----------------------	---

Enginyeria Tècnica Topogràfica	Mónica Izquierdo Conejo Luis Alejandro Lara Cañavate Marta Paniagua Puigbert
--------------------------------	--

Des del desembre 2003

Arquitectura Tècnica	Victor Balbastre Luna Xavier Castañeda Marina Alejandro Escamez García Sonia González Sobrino Cristian Muñoz Guerrero Silvia Puig Pijoan Lorena Rico Olmedo
----------------------	---

Enginyeria Tècnica Topogràfica	Jaume Cera Castillo David Delgado Vegas Rubén Montes Buera
--------------------------------	--

Enginyeria en Organització Industrial	Juan Carlos Ambel Alcaraz Joan Padrós Amat
---------------------------------------	---

Comissió Permanent

La Comissió Permanent és un òrgan representatiu de la Junta d'Escola amb funcions executives

MEMBRES NATS

Director	Francisco Javier Llovera Sáez
Secretari	Joaquín Montón Lecumberri (fins el febrer) Judith Ramírez Casas (des del febrer)
Subdirectors	Jordi Fernández Gimeno Joan Antoni Torrent i Torrent Vicenç Gibert i Armengol
Cap d'Estudis d'AT Cap d'Estudis d'ETT	Carles Serrat i Piè Amparo Núñez Andrés

MEMBRES ELECTES

Representants dels departaments

Carlota Auguet Sangrà
Julio A. Iglesias Prieto
Francesc Jordana i Riba

Professors Sac Únic

Amadeo Llopart Egea
Francesc Panyella Brustenga
Mercedes Sanz Conde

Representant d'unitats funcionals

Sara Laborda Cotarelo

Representants del personal d'administració i serveis

Araceli García Martínez

Representants dels estudiants

Fins desembre de 2003:

Vanessa de Castro Cerdà
Mónica Izquierdo Conejo
Francesc Prat Serra

Des de desembre de 2003:

Victor Balbastre Luna
David Delgado Vegas
Cristian Muñoz Guerrero

Comissió Docent

La Comissió Docent és un òrgan de la Junta d'Escola, amb funcions executives i de control, l'àmbit de la qual és l'ensenyament a l'Escola

MEMBRES

Equip Directiu

Director	Francisco Javier Llovera Sáez (president)
Subdirectors	Antoni Torrent i Torrent Jordi Fernández Gimeno
Cap d'Estudis d'AT Cap d'Estudis d'ETT	Carles Serrat i Piè Amparo Núñez Andrés
Administradora	Francesca Arteman Rosell (secretària)

Representants del personal acadèmic

Elena Castellà López
Rogelio Fernández Losada
Francesc Jordana i Riba
Angelina Peñaranda Ayllón

Representats dels estudiants

Fins desembre de 2003:

Xavier Castañeda Marina Vanessa de Castro Cerdà Mónica Izquierdo Conejo Oriol Planavila Serra Francesc Prat Serra

Des de desembre de 2003:

Victor Balbastre Luna Jaume Cera Castillo Sonia González Sobrino Rubén Montes Buera Cristian Muñoz Guerrero

Comissió d'Avaluació Acadèmica

La Comissió d'Avaluació Acadèmica és l'òrgan de l'EUPB encarregat de l'avaluació de l'activitat docent dels departaments i de la tasca dels professors assignats a l'Escola.

MEMBRES

Equip Directiu

Director	Francisco Javier Llovera Sáez (president)
Secretari acadèmic	Joaquín Montón Lecumberri (fins el febrer) Judith Ramírez Casas (des del febrer)

Representants del personal acadèmic

Luciano del Álamo Díaz
Jacint Bachs Folch
Angel Corral Miquel
César Gallofré Porrera
Eduardo Hernando Taló
Celia Lladó Cuffí
Angelina Peñaranda Ayllón

Representants dels estudiants

<i>Fins desembre de 2004:</i>	Noelia Peña Balibrea Marta Paniagua Puigbert
-------------------------------	---

<i>Des de desembre de 2004:</i>	Xavier Castañeda Marina Ruben Montes Buera
---------------------------------	---

Comissió de Biblioteca

President:	Joaquín Montón Lecumberri
Secretària: Personal acadèmic	Dolors Delclós de Semir Jaume Guixà Mora Benet Meca i Acosta Judith Ramírez Casas
Personal d'Administració i Serveis: Estudiants:	Araceli García Martínez Xavier Castañeda Marina (fins el desembre) Silvia Puig Pijoan (des del desembre) Lorena Rico Olmedo (des del desembre)
Convidada:	Cesca Arteman Rosell

Comissió de Normalització Lingüística

President:	Vicenç Gibert Armengol
Personal acadèmic:	Joan Ramon Rosell Amigó Jordi Vilajosana Béjar
Personal d'administració i serveis:	Juan Antonio Román Muñoz (fins l'octubre) Joan Leiva i Navarro (des de l'octubre)
Estudiant:	Mónica Izquierdo Conejo (fins desembre) Sonia González Sobrino (des de desembre) Silvia Puig Pijoan (des de desembre)
Convidada:	Cesca Arteman Rosell

Comissió de Serveis

President:	Vicenç Gibert Armengol
Personal acadèmic:	Angel Corral Miquel Alejandro Falcones de Sierra Judith Ramírez Casas
Personal d'administració i serveis:	Juan Antonio Román Muñoz (fins l'octubre) Joan Leiva Navarro (des d'octubre)
Estudiants:	
<i>Fins desembre de 2003:</i>	Victor Balbastre Luna Noelia Peña Balibrea
<i>Des de desembre de 2003:</i>	David Delgado Vegas Silvia Puig Pijoan Lorena Rico Olmedo

4. Departaments amb seu o secció departamental a l'Escola

Els departaments que tenen seu o secció departamental a l'EPSEB són set. Us detallem les persones responsables durant el curs acadèmic 2003-2004:

Composició Arquitectònica (CA)

Secció d'Història de la Construcció. Edifici P. Campus Sud UPC
Av. Dr. Marañón, 44-50, 3a. planta - 08028 Barcelona
Tel.: 93 401 62 76. Fax.: 93 401 62 76 <http://www.upc.es/cda>

Director Pere Hereu i Payet
Secretària Maribel Rosselló i Nicolau

Cap de la secció a l'EUPB Ramon Graus i Rovira

Construccions Arquitectòniques II (CAII)

Edifici P. Campus Sud UPC
Av. Dr. Marañón, 44-50, 1a planta - 08028 Barcelona
Tel.: 93 401 62 86. Fax.: 93 401 62 35

Director Francesc de Paula Jordana Riba

Secretaria Delfina Berasategui Berasategui

Secció Departamental de Construcció

Director: Àngel Corral Miquel (des del 05/11/03)

Secció Departamental d'Estructures

Director: Rafael Marzo Lafuente

Secció Departamental d'Instal·lacions

Director: Javier Azpiazu Monteys

Secció Departamental de Materials

Director: Francesc de P. Jordana Riba (fins 04/11/03)

Amadeo Busquets Cuevas (des del 05/11/03)

Personal del Departament (fins el 26/05/04):

Àrea de Personal, Economia i Secretària del Departament:

Josefina Arribas Vinuesa

Àrea d'Atenció als Estudiants, Informació i Projectes Fi de Carrera:

Maite Fornt Pardos

Àrea de Recerca, Transferència de Tecnologia i Qualitat:

Olga Martín García

Àrea de Planificació i Docència:

Mercedes Noguera Martínez

Personal del Departament (des del 27/05/04):

Àrea de Coordinació de l'Administració del Departament, Gestió de Personal i Control Econòmic: Josefina Arribas Vinuesa

Àrea d'Atenció, Informació, Projectes Fi de Carrera i Suport Administratiu en General: M. Teresa Fornt Pardos

Àrea de Recerca, Transferència de Tecnologia i Suport Òrgans de Govern: Olga Martín García

Àrea de Planificació, Docència i Bases de Dades Departament: M. de las Mercedes Noguera Martínez

Enginyeria del Terreny, Cartogràfica i Geofísica (ETCG)

Edifici P. Campus Sud UPC
Av. Dr. Marañón, 44-50, planta soterrani - 08028 Barcelona
Tel.: 93 401 63 05. Fax.: 93 401 57 12

Director: Antonio Gens Solé

Secretari: Pere Prat Català

Cap de la Secció a l'EUPB Sergio González López

Expressió Gràfica Arquitectònica II (EGAI)

Edifici P. Campus Sud UPC
Av. Dr. Marañón, 44-50, segona planta - 08028 Barcelona
Tel.: 93 401 62 90 Fax.: 93 401 62 75

Director Julio A. Iglesias Prieto

Secretari Jordi Xiqués Triquell

Unitat docent de Dibuix Conceptual

Coordinador: Guillermo Menéndez Rodríguez

Unitat docent de Representació i Interpretació Gràfica del Projecte

Coordinador: Benito Meca Acosta (1r. quadrimestre)

Joan Serra Santasusagna (2n. quadrimestre)

Unitat docent de Sistemes de Representació

Coordinador: Ramon Badía Serrahima

Unitat docent de Topografia i Replantejaments

Coordinadora: Ma. Antonia Alsina Oliva

Unitat docent d'Oficina Tècnica I

Coordinador: Pedro Sarró García

Unitat docent d'Oficina Tècnica II

Coordinador: Rogelio Fernández Losada

Secretària de departament: Neus Rodríguez Ferreiro

Física Aplicada (FA)

Edifici P. Campus Sud UPC
Av. Dr. Marañón, 44-50. 08028 Barcelona
Tel.: 93 401 62 64. Fax.: 93 401 77 00 <http://www-fa.upc.es/>

Director Alfons Albareda Tiana
Secretari Carlota E. Auguet Sangrà

Cap de la Secció a l'EUPB Carlota E. Auguet Sangrà

Matemàtica Aplicada I (MAI)

Edifici P. Campus Sud UPC
Av. Dr. Marañón, 44-50. 08028 Barcelona
Tel.: 93 401 17 41. Fax.: 93 401 77 00 <http://www-ma1.upc.es/>

Director Joan de Solà-Morales Rubió
Secretari Antoni Guillamon Grabolosa

Cap de la Secció a l'EUPB: Joan Josep Rodríguez Jordana

Organització d'Empreses (OE)

Edifici P. Campus Sud UPC
Av. Dr. Marañón, 44-50. 08028 Barcelona
Tel.: 93 401 62 79. Fax: 93 334 89 60 <http://doe.upc.es/>

Director Lluís Cuatrecasas Arbos
Secretari Joan Carles Gil Martín

Cap de la secció Edificació
(EPSEB-ETSAB) Jordi Fernández Gimeno

Unitat docent de Pressupostos, Control d'Obres i Valoracions
Responsable: Jordi Vilajosana Béjar

Unitat docent de Dret de la Construcció
Responsable: Jordi Fernández Gimeno

Unitat docent d'Economia de la Construcció
Responsable: Daniel Pérez Guerra

Unitat docent de Planificació i Organització
Responsable: Elena Castellà López

Unitat docent de Prevenció Riscs Laborals
Responsable: Francisco Javier Llovera Sáez

Unitat docent de Peritacions i Taxacions
Responsable: Sara M. Laborda Cotarelo

5. Professorat de l'Escola

Els professors que fan possible la docència de les assignatures dels tres ensenyaments que es fan en aquesta Escola són els següents:

Abad Puente, Jesús	OE	Camí Babra, Enric	FA
Abat Dinarés, Jaume	OE	Canosa Reboredo, Santiago	EGAll
Agea Tomás, José	FA	Capdevila Gaseni, Enrique	CAII
Álamo Díaz, Luciano del	OE	Capella Llovera, Joaquim	CAII
Alsina Oliva, M. Antonia	EGAll	Carrasco López, Juan Antonio	EE
Amorós Brotons, David	CAII	Carbajal Navarro, Carlos	CAII
Andrés Baroja, M. Begoña	OE	Casado Martínez, Inmaculada	CAII
Andrés Rico, Gonzalo	EGAll	Casanovas Boixareu, Francesc X.	CAII
Anguera Sempere, Enrique	EGAll	Castellà López, Elena	OE
Armengou Marsans, Lluís M.	OE	Castellví Gironés, Pedro Juan	FA
Arricivita Calvet, Angel M.	CAII	Ciriano Gutiérrez, Jaime	CAII
Auguet Sangrà, Alfonso C.	FA	Cisneros Sorolla, Fernando	EGAll
Auguet Sangrà, Carlota E.	FA	Companyns Pascual, Ramon	OE
Aulesa Caro, Vanessa	CAII	Corral Manuel de V., Ignacio de	ETCG
Avila Montes, Susana	MAI	Corral Miquel, Àngel	CAII
Azpiazu Monteys, Antonio	OE	Costa Sanjurjo, Pere	OE
Azpiazu Monteys, Javier	CAII	Cuatrecasas de Querol, Jordi	OE
Bachs Folch, Jacint	EGAll	Dalmau Pons, Inés	OE
Badía Serrahima, Ramón	EGAll	Embuena Aparicio, Minerva	CAII
Baldich Aragó, Ana	CAII	Escorihuela Bielsa, Humildad	MAI
Baringo Sabater, Pedro	OE	Esquinas Dessy, Jesús	EGAll
Bartoll i Navas, Joan	ETCG	Esteve i Ibars, M. Soledad	ETCG
Basañez Villaluenga, Luis	ESAll	Fabregat Fillet, Jaume	MAI
Batlle Beltrán, Marta	EGAll	Falcones de Sierra, Alejandro	CAII
Bautista Valhondo, Joaquín	OE	Fernández Borrás, José Antonio	CAII
Berasategui Berasategui, Delfina	CAII	Fernández Gimeno, Jordi	OE
Borbón Sanllorente, Manuel	CAII	Fernández Losada, Rogelio	EGAll
Bordonau Farrerons, Josep	EE	Fernández Matalonga, Fèlix	EGAll
Borràs Sesma, Juan Francisco	OE	Ferré Font, Jaume	EGAll
Bosch González, Montserrat	CAII	Ferrer Biosca, Albert	MAI
Bosch Prat, Mireia	OE	Ferrer Roca, Ricard	OE
Bruguera Padró, Montserrat	MAI	Figueras Quesada, Blanca	EGAll
Buill Pozuelo, Felipe	ETCG	Gallofré Porrera, Cèsar	EGAll
Busquets Cuevas, Amadeo	CAII	Garrido Galera, Victor	FA
Caballero Mestres, Antonio	CAII	Gaspar Fabregas, Katia	CAII
Cacho Herrero, José Ma.	OE	Gay Albadalejo, Ramon	EGAll

Gibert Armengol, Vicenç	CAII	Montón Lecumberri, Joaquín	CAII
Gibert Ribas, Anna	OE	Montserrat García, Ricard	OE
Gispert Irigoyen, Gustavo de	EGAI	Moreno García, Antonio	OE
Gómez Soberón, José Manuel	CAII	Motjer Cercero, Pedro	CAII
González González, Pedro	CAII	Muñoz López, Manuel	OE
González López, Sergio	ETCG	Núñez Andrés, M. Amparo	ETCG
Graus Rovira, Ramon	CA	Ochoa Fernández, Demetrio	OE
Guarch Rey, Joaquín	CAII	Olona Casas, Joan	CAII
Guerra Caseiro, Lidia	OE	Panyella Brustenga, Francesc	MAI
Guillamón Grabulosa, Antoni	MAI	Paricio Casademunt, Antoni	CAII
Guixà Mora, Jaume	OE	Pascual Mo, Jordi	CAII
Heredia Campmany-Gaudet, Enric	CAII	Pavón Garcia, Susana	CAII
Hernando Talo, Eduardo	CAII	Pedragosa Radua, Josep Lluís	OE
Hernanz Hernanz, Justo	CAII	Peñaranda Ayllón, Angelina	FA
Hierro Manzanares, Milagros	CAII	Pereira Gude, Jorge	OE
Iglesias Prieto, Julio Ángel	EGAI	Pérez Guerra, Alfonso	CAII
Isart Riera, Pere	CAII	Pérez Guerra, Daniel	OE
Jané Calleja, Enric	OE	Piñero Castañé, M. Rosa	EGAI
Jesús Palau, Manuel de	EGAI	Portales Pons, Agustín	CAII
Jordana Riba, Francesc	CAII	Poudevida Font, José M.	OE
Juan Pérez, Angel Alejandro	MAI	Prades i Valls, Albert	ETCG
Laborda Cotarelo, Jaime	CAII	Puelles Viguera, Jesús	EGAI
Laborda Cotarelo, Sara M.	OE	Puerta Coll, Xavier	MAI
Lacasta Palacio, Ana	FA	Puig Rota, Ramon	EGAI
Lamaison Urioste, Rafael	EE	Ramírez Casas, Judith	CAII
Lladó Cuffí, Celia Margarita	EGAI	Ramírez Piscina M., Laureano	FA
Llimona Bonfill, Josep	OE	Recasens Alsina, Raquel	OE
Llopart Egea, Amadeo	OE	Riera Martorell, Ana M.	EGAI
Llovera Ciriza, Miguel	OE	Riquer Permanyer, Felipe	OE
Llovera Sáez, Francisco Javier	OE	Roca de Viñals I., José L	EGAI
Loewe Baranguer, Sonia	OE	Rodero de Lamo, Lourdes	EIO
López Bravo, Rogelio	ETCG	Rodríguez Cantalapiedra, Inma	FA
López-Pinto Ruiz, Bernardo	OE	Rodríguez Jordana, Joan Josep	MAI
Lorente Monleón, Sandokán	CAII	Rodríguez Martín, Manuel	MAI
Marañón González, Rafael C.	EGAI	Rodríguez Mondelo, Pedro M.	OE
Martínez Navarro, Jordi	OE	Rodríguez Montañés, Rosa	EE
Martínez Santafé, M. Dolores	FA	Rosell Amigó, Juan Ramón	CAII
Marzo Lafuente, Rafael	CAII	Rosell Colomina, Jaume	CA
Mauri Piñol, Juan	EGAI	Rosell Gratacós, Jan	ESAI
Meca Acosta, Benet	EGAI	Roselló Nicolau, Maribel	CA
Menéndez Rodríguez, Guillermo	EGAI	Rubio Cerdá, M. Amparo	ETCG
Mitjana Riera, Margarida	MAI	Ruiz Gandullo, Javier	EGAI
Mon Taillant, Pedro	EGAI	Ruiz Mérida, Francisco	CAII

Sanz Conde, Mercedes	ETCG	Terrés de Ercilla, Fernando	OE
Sarquella Brugat, Manuel	EGAll	Torrent Torrent, Joan Antoni	MAI
Sarró García, Pedro	EGAll	Tre García, Francisco Javier	ETCG
Segú Núñez, Alfred	OE	Unzeta López, Mariano	OE
Sentís Valls, José M.	EGAll	Vicente Capdevila, Antonio M.	CAII
Serrà Martín, Isabel	CAII	Vidal Domènech, Juan	CAII
Serra Santasusagna, Joan	EGAll	Vilà Dalmau, Benito	EGAll
Serrallonga Gasch, Antoni	MAI	Vilajosana Béjar, Jordi	OE
Serrat Piè, Carles	MAI	Vilajosana Crusells, Jordi	OE
Tamayo Tello, Víctor H.	OE	Xiqués Triquell, Jordi	EGAll
Tapia Gómez, Ana M.	ETCG	Zalabardo Bosch, Inmaculada	OE

CA: Composició Arquitectònica
 CAII: Construccions Arquitectòniques II
 EE: Enginyeria Electrònica
 EIO: Estadística i Investigació Operativa
 ESAll: Enginyeria de Sistemes, Automàtica i In

ETCG: Eng. del Terreny, Cartogràfica i Geofísica
 EGAll: Expressió Gràfica Arquitectònica II
 FA: Física Aplicada
 MAI: Matemàtica Aplicada I
 OE: Organització d'Empreses

6. Personal de l'Escola

Administradora del centre

Cesca Arteman Rosell

Àrea de Gestió Acadèmica

Responsable de l'àrea:

Núria Pradas Alonso

Equip de col·laboradors:

Mercedes Arribas Martínez
Olga Elías Martí
Laura Gil Marín
Juan Carlos Hurtado Merino
M. Teresa Rierola Rigau

Àrea de Recursos

Responsable de l'àrea:

Araceli García Martínez

Equip de col·laboradors:

Concepción Sanjuán Viñas

Àrea de Coordinació

Responsable de l'àrea:

M. Carmen Asensio Castell

Equip de col·laboradors:

Susana Morente Gil
Rosa Pouso Carballo
M. Mar Vilchez Simón

Àrea de Societat

Responsable de l'àrea:

Immaculada Pérez Guerrero

Equip de col·laboradors:

Maite Company Montory
Isabel Martínez Hernández

Secretaria de Direcció

Secretària del director

Vacant

Serveis informàtics

Responsable: Silvia Torres Cobas

Operadors: Delfín Cerezo Cámara
Daniel Crespo Rodríguez
Jordi Solé Esteve

Biblioteca

Cap de Biblioteca: M. Dolors Delclòs de Semir

Ajudants de Biblioteca: Margarita Anglada Cantarell
Remei García Martínez

Auxiliars de Biblioteca: José M. Duque Corchete
Pilar Moreno Alburquerque

Consergeria

Conserge: Tomás Martí Domingo

Equip col·laboradors matí: Alberto García Garrido
Pere Giménez Palleiro
Vicente Ricart Sanz

Equip col·laboradors tarda:

Responsable: Bartolomé Jurado Díaz
Juan Antonio Román Muñoz
Antonio Marsal Gazulla

Manteniment

Responsable: Joaquín Costán Lucea
Rogelio Benítez Benítez
Silveri Pastor Comas
Jesús Vallejo Ballesteró

Laboratori de Materials:

Tècnics: Joan Leiva Navarro
Antònia Navarro Ezquerra

Laboratori d'Edificació:

Tècnics: Ivan Lleixà Alsina
David Periago Franco

Departaments

Departament de Construccions Arquitectòniques II

Secretaria: Josefina Arribas Vinuesa
Olga Martín García
Mercedes Noguera Martínez
Atenció a l'estudiant: Maite Fornt Pardos

Departament Expressió Gràfica Arquitectònica II

Secretària: Neus Rodríguez Ferreiro

Departament Organització d'Empreses

Secretaria: María Ferres Redondo

EPSEB

**2.Curs acadèmic
2003-2004**

- 1. Plans d'estudi**
- 2. Curs d'Introducció**
- 3. Organització docent**
- 4. Dades numèriques**
- 5. Resultats acadèmics**
- 6. Formació continuada**

1. Plans d'estudi

Us comentem, tot seguit, una sèrie d'aspectes que es necessiten conèixer per tal de poder interpretar i entendre les dades que trobareu més endavant.

Titulacions

A l'Escola s'imparteixen dues titulacions de primer cicle:

- Arquitectura Tècnica
- Enginyeria Tècnica Topogràfica

i una de segon cicle:

- Enginyeria en Organització Industrial, orientació a l'Edificació

Els plans d'estudi de les tres titulacions que s'imparteixen a l'EPSEB tenen definits una sèrie de blocs curriculars, és a dir, grups d'assignatures que s'avaluen de forma conjunta i global mitjançant el procediment anomenat avaluació curricular. Aquest procediment és el que dóna validesa administrativa a les notes que ha obtingut l'estudiant.

El bloc curricular inicial dels plans d'estudi de primer cicle s'anomena Fase Selectiva perquè s'ha de superar en les condicions que estableix l'apartat de Permanència de la Normativa Acadèmica General, per poder continuar els estudis.

La fase selectiva, tant d'Arquitectura Tècnica com d'Enginyeria Tècnica Topogràfica està constituïda per un quadrimestre (el primer període lectiu dels plans).

Fora del bloc curricular de Fase Selectiva, els plans d'estudi tenen definits més blocs curriculars, integrats per la resta d'assignatures del pla d'estudi, llevat de les assignatures de lliure elecció.

Tot seguit es mostra com s'estructuren els plans d'estudi dels dos ensenyaments en blocs curriculars:

Bloc curricular	AT	ETT	EOI
BC1	1A	1A	4A + 4B
BC2	1B + 2A	1B	5A + 5B
BC3	2B + 3A	2A	Optatives
BC4	3B + 4A	2B	PFC
BC5	Optatives	3A	
BC6	PFC	3B	
BC7		Optatives	
BC8		PFC	

Els estudiants han de ser avaluats curricularment quan han cursat totes les assignatures que componen un bloc curricular i també quan han esgotat el termini per superar la Fase Selectiva, encara que no hagin cursat la totalitat d'assignatures.

Els mecanismes per efectuar l'avaluació curricular estan definits al Reglament de les Comissions d'Avaluació Curricular de l'Escola.

Assignatures obligatòries d'Arquitectura Tècnica

Fase Selectiva

Fonaments Matemàtics de l'Arquitectura Tècnica

Fonaments de Mecànica

Coneixements de Construcció i Materials

Dibuix Conceptual

1B

Física Aplicada

Economia Aplicada

Materials d'Origen Petri

Representació i Interpret. Gràfica del Projecte

Construcció de Tancaments i Acabats

2A

Sistemes de Representació

Estructures I

Estadística Aplicada

Construcció d'Estructures Tradicionals i Equips

Materials d'Origen no Petri i Ceràmics

2B

Aspectes Legals de la Construcció. Gestió Urbanística

Construcció d'Estructures de Formigó Armat i Equips

Arquitectura, Construcció i Ciutat

Estructures II

Topografia i Replantejaments

3A

Seguretat i Prevenció

Estructures de Formigó Armat

Patologia de la Construcció

Instal·lació de Fluids

3B

Oficina Tècnica I

Coordinador de Seguretat

Pressupostos i Control de Costos

Instal·lacions Electromecàniques

4A

Qualitat a l'Edificació

Planificació i Organització d'Obres

Oficina Tècnica II

4B

Projecte de Fi de Carrera

Assignatures optatives

Línia A	<p>Valoracions Immobiliàries Perícia Asseguradora Perícia Forense Gestió Immobiliària Projecte de Seguretat</p>
Línia B	<p>Patologia , Recàlcul i Diagnosi Projectes Tècnics Noves Tècniques de Construcció Manteniment a l'Edificació Projecte de Seguretat</p>
Línia C	<p>Projecte d'Interiors Funció i Formes de Representació d'Espais Interiors Corrents Estètiques. Mètodes Gràfics Creatius Espai Interior i la seva Ordenació respecte a l'Exterior Projecte de Seguretat</p>
Línia D	<p>Àmbit Jurídic de la Prevenció, Fonaments de les Tècniques de Millora de les Condicions de Treball i Aspectes Generals sobre Administració i Gestió Empresarial. Seguretat en el Treball i Tècniques Afins en Prevenció. Higiene Industrial i Medicina en el Treball.</p>
Sense assignar a cap línia	<p>Gestió de la Prevenció de Riscos Laborals i Altres Actuacions en Matèria de Prevenció. Ergonomia i Psicosociologia Aplicada Projecte de Seguretat Acústica Arquitectònica, Aïllament Acústic i Tèrmic Projectes d'Instal·lacions d'Energia Solar, Tècnica i Fotovoltàica Historia de la Construcció a Catalunya Alternatives Energètiques en Edificació Construccions Industrialitzades Geotècnia Recursos Humans Organització en la Indústria de la Construcció 3D Espai Virtual Projecte d'Instal·lacions d'Interiorisme Procediments i Tècniques de Gestió i Control de Qualitat L'Aixecament Arquitectònic Anàlisi Estructural Matemàtica Financera Aplicacions Estadístiques Electrònica i Edificació Fonaments de Programació</p>

Assignatures obligatòries d'Enginyeria Tècnica Topogràfica
 (les fletxes indiquen l'ordre d'estudi recomanat)

Fase Selectiva

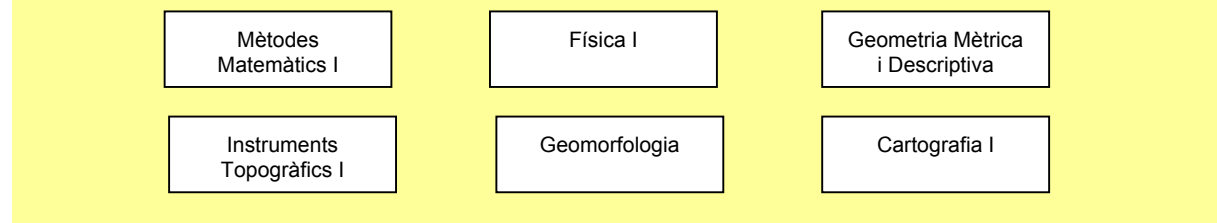

1B

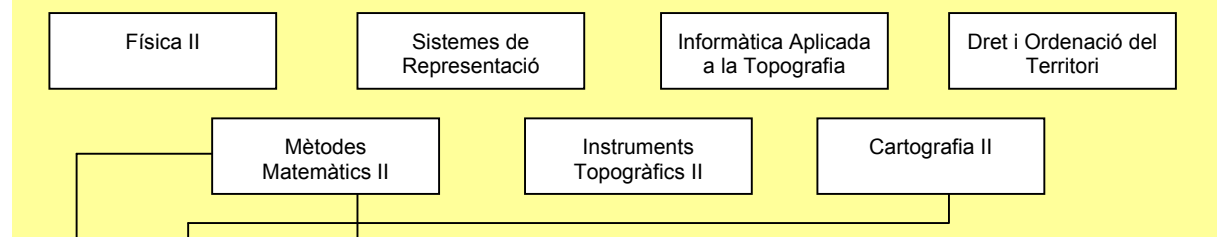

2A

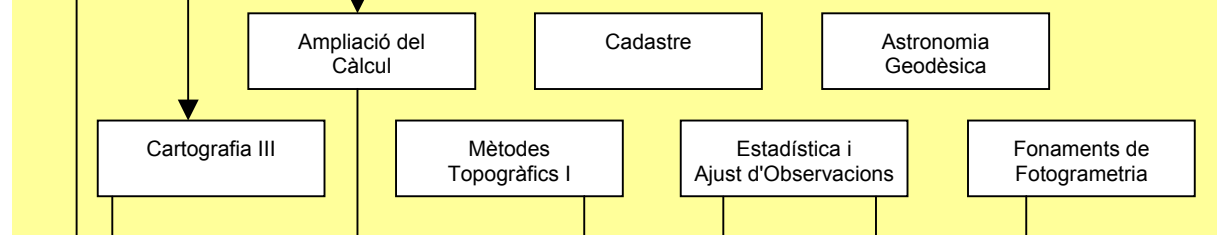

2B

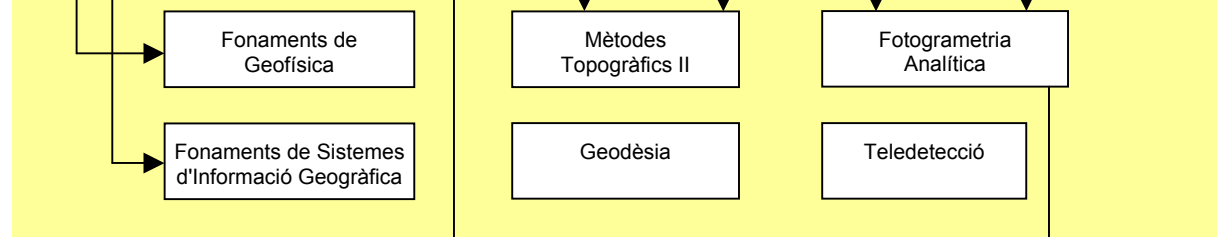

3A

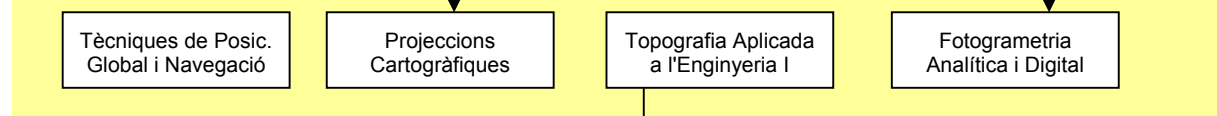

3B

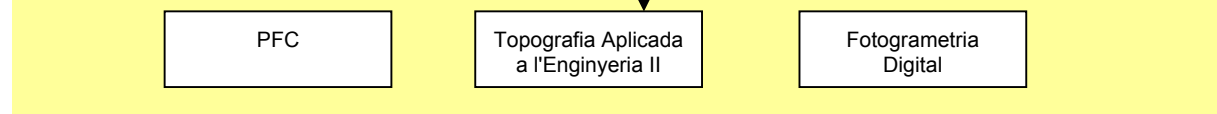

Assignatures optatives

Línia 1 Topografia i Aplicacions a l'Enginyeria	Instrumentació i Metrologia Industrial Topografia Subterrània Topografia Hidrogràfica Introducció a l'Obra Civil Aixecaments Especials
Línia 2 Cartografia i Sistemes d'Informació	Sistemes d'Informació Geogràfica Projectes Cartogràfics Cartografia Matemàtica Producció Cartogràfica
Línia 3 Fotogrametria i Teledetecció	Fotogrametria Terrestre Tractament d'Imatges a Fotogrametria Projecte de Teledetecció Laboratori de Fotogrametria
Línia 4 Sistemes de Posicionament i Navegació	Tècniques Geodèsiques Sistemes de Navegació Cartografia Matemàtica Navegació i Sistemes d'Informació
Assignatures sense perfil definit	Economia i Gestió d'Empreses Tècniques Mediambientals Geodèsia Física Mètodes Numèrics

Assignatures obligatòries d'Enginyeria en Organització Industrial

4A

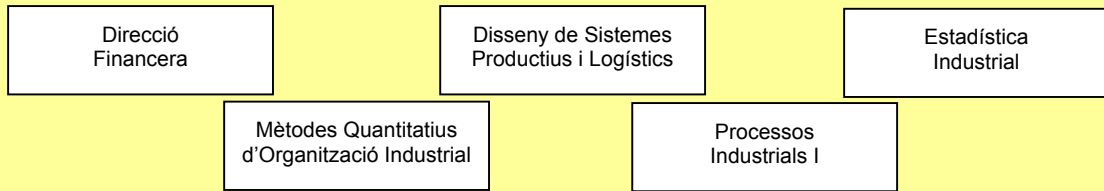

4B

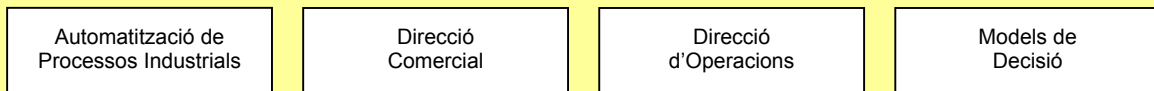

5A

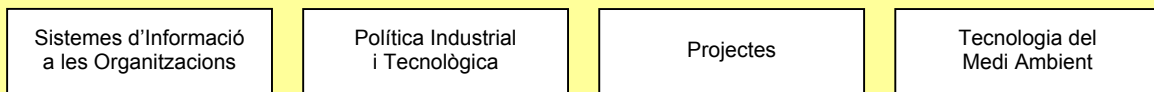

5A

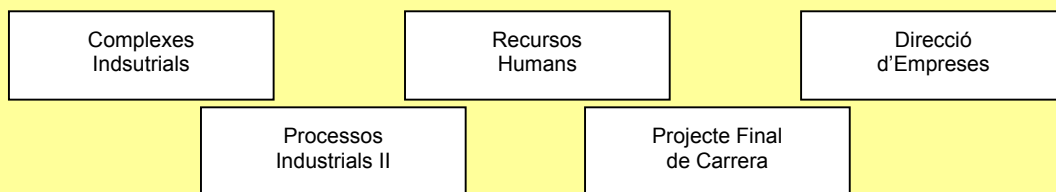

Assignatures optatives



2. Curs d'Introducció

A partir del curs 1997/98 l'EPSEB ha adoptat la modalitat d'accés semestralitzat per als estudis d'Arquitectura Tècnica.

L'accés semestralitzat consisteix en el desglossament de l'oferta de places del primer quadrimestre dels estudis d'Arquitectura Tècnica en dos blocs: un que inicia l'activitat docent al setembre (370 estudiants) i un altre que la inicia al febrer (80 estudiants). Els estudiants poden triar entre aquestes dues opcions en el moment de la preinscripció.

El valor afegit d'aquesta proposta és la d'oferir als estudiants que adoptin la fórmula d'iniciar el primer quadrimestre al febrer, la possibilitat de fer, durant el quadrimestre anterior (setembre), un curs d'introducció als estudis d'Arquitectura Tècnica, de 18 crèdits i d'inscripció voluntària, que els permeti reforçar els coneixements que tradicionalment presenten més dificultats en aquests estudis, tenir una visió de conjunt dels estudis que volen iniciar i consolidar uns hàbits d'estudi adequats al sistema acadèmic de la universitat.

Una vegada realitzat el curs, als estudiants que el superin se'ls podran reconèixer els 18 crèdits com a crèdits de lliure elecció, quan hagin superat la fase selectiva.

El curs consta de quatre matèries que inclouen aspectes bàsics, instrumentals, d'informació i d'orientació, relatius a l'Arquitectura Tècnica:

- Introducció a les Matemàtiques i les Seves Aplicacions
- Principis bàsics de Tecnologia Edificatòria
- Introducció als Sistemes de Representació Gràfica
- Elements de Física Aplicada

Es van matricular 55 estudiants.

Per procedències acadèmiques, un 83,7% d'estudiants provenia de formació professional (FP, mòduls, cicles formatius de grau superior), un 12% provenia de batxillerat LOGSE, i un 3,6% d'altres procedències.

El 52,7% dels estudiants matriculats van aprovar el curs d'introducció (el 70,7% dels estudiants presentats).

Van superar la fase selectiva d'Arquitectura Tècnica a la primera convocatòria un 70% dels estudiants que, provenint del curs d'introducció, van començar els estudis d'Arquitectura Tècnica el febrer 2004 i van ser avaluats el juliol 2004.

3. Organització docent

A continuació detallem l'organització docent tant d'Arquitectura Tècnica com d'Enginyeria Tècnica Topogràfica en els dos quadrimestres, indicant quins han estat els professors que han impartit la docència, quants grups hi ha hagut i el nombre d'estudiants matriculats. En cursiva trobareu els professors coordinadors de cada assignatura. Si trobeu un coordinador amb l'afegit "(sd)" significa que és el coordinador però no ha realitzat docència en el quadrimestre en qüestió; i "Mat." reflecteix el nombre d'estudiants matriculats.

Arquitectura Tècnica

Quadrimestre de tardor		
Mat.	Grups	Professors

Quadrimestre de primavera		
Mat.	Grups	Professors

Introducció a les Matemàtiques i Aplicacions (MA I)

55	1	<i>Margarida Mitjana</i> Fco. Javier Puerta
----	---	--

Principis Bàsics de la Tecnologia Edificatòria (CA II)

55	1	<i>Vicenç Gibert</i> Judith Ramírez
----	---	--

Introducció als Sistemes de Representació Gràfica (EGA II)

55	1	<i>Ramon Gay</i> Joan Mauri
----	---	--------------------------------

Elements de Física Aplicada (FA)

55	1	<i>Enric Camí</i> Immaculada Rodríguez
----	---	---

26150 – Fonaments Matemàtics de l'Arquitectura Tècnica (MA I)

360	5	Montserrat Bruguera Humildad Escorihuela Jaume Fabregat Antoni Guillamon <i>Francesc Panyella</i> F. Xavier Puerta Manuel Rodríguez Antoni Serrallonga	159	3	Humildad Escorihuela Jaume Fabregat <i>Francesc Panyella</i> F. Xavier Puerta Manuel Rodríguez Antoni Serrallonga
-----	---	---	-----	---	--

Quadrimestre de tardor		
Mat.	Grups	Professors

Quadrimestre de primavera		
Mat.	Grups	Professors

26151- Fonaments de Mecànica (FA)

302	5	José Agea Alfonso C. Auguet <i>Carlota Auguet</i> Pere Castellví Víctor Garrido Angelina Peñaranda Laureano Ramírez
-----	---	---

113	3	<i>Carlota Auguet</i> Enric Camí Victor Garrido Ana M. Lacasta Laureano Ramírez
-----	---	---

26152 – Coneixements de la Construcció i Materials (CA II)

328	5	Angel Arricivita Delfina Berasategui Jaime Ciriano <i>Àngel Corral</i> Pere Isart Joan Olona Jordi Pascual Juan Vidal
-----	---	--

85	3	Angel Arricivita Delfina Berasategui Jaime Ciriano <i>Àngel Corral</i> Vicenç Gibert Joan Olona Jordi Pascual Juan Vidal
----	---	---

26153 – Dibuix Conceptual (EGA II)

375	5	Enrique Anguera Ramon Badia Ramon Gay Julio A. Iglesias Manuel de Jesús Celia Lladó <i>Guillermo Menéndez</i> Pere Mon M. Rosa Piñero Ramon Puig Ana Maria Riera
-----	---	--

158	3	Enrique Anguera Ramon Gay Julio A. Iglesias Manuel de Jesús Celia Lladó <i>Guillermo Menéndez</i> M. Rosa Piñero Ana Maria Riera
-----	---	---

26154 – Física Aplicada (FA)

217	3	José Agea Carlota Auguet Enric Camí Víctor Garrido <i>Angelina Peñaranda</i> Laureano Ramírez
-----	---	--

291	4	José Agea Enric Camí Pere Castellví <i>Angelina Peñaranda</i>
-----	---	--

Quadrimestre de tardor		
Mat.	Grups	Professors

26155 – Economia Aplicada (OE)

197	3	<i>Luciano del Álamo</i> Daniel Pérez
-----	---	--

Quadrimestre de primavera		
Mat.	Grups	Professors

314	4	<i>Luciano del Álamo</i> Daniel Pérez
-----	---	--

26156 – Representació i Interpretació Gràfica del Projecte (EGA II)

238	4	Santiago Canosa Félix Fernández Rafael C. Marañón <i>Benet Meca</i> Manuel Sarquella Josep M. Sentís Joan Serra
-----	---	---

294	4	Santiago Canosa Félix Fernández Rafael C. Marañón Benet Meca Manuel Sarquella Josep M. Sentís <i>Joan Serra</i>
-----	---	---

26157 – Materials d'Origen Petri (CA II)

191	3	Amadeo Busquets Jose A. Fernández Pedro González <i>Judith Ramírez</i>
-----	---	---

262	4	Amadeo Busquets Immaculada Casado José A. Fernández <i>Judith Ramírez</i> Antonio M. Vicente
-----	---	--

26158 – Construcció de Tancaments i Acabats (CA II)

222	3	<i>Antoni Caballero</i> Alfonso Pérez Francisco Ruiz
-----	---	--

279	4	<i>Antoni Caballero</i> Alfonso Pérez Francisco Ruiz
-----	---	--

26159 – Construcció d'Estructures Tradicionals i Equips (CA II)

317	4	<i>Marta Batlle</i> Montserrat Bosch Joaquim Capella
-----	---	--

285	4	<i>Marta Batlle</i> Montserrat Bosch Joaquim Capella
-----	---	--

26160 – Sistemes de Representació (EGA II)

289	4	<i>Ramon Badia</i> Ramon Gay Joan Mauri Pere Mon Ramon Puig
-----	---	---

252	4	<i>Ramon Badia</i> Joan Mauri Pere Mon Ramon Puig Ana Maria Riera
-----	---	---

Quadrimestre de tardor			Quadrimestre de primavera		
Mat.	Grups	Professors	Mat.	Grups	Professors
26161 – Estructures I (CA II)					
313	4	Ana Baldrich E. Carlos Carbajal <i>Jaime Laborda</i> Susana Pavón	245	4	Ana Baldrich E. Carlos Carbajal <i>Jaime Laborda</i> Susana Pavón
26162 – Materials d'Origen no Petri i Ceràmics					
303	4	Angel Arricivita Immaculada Casado J. Antonio Fernández <i>Joaquin Montón</i> Antonio M. Vicente	266	4	Angel Arricivita Immaculada Casado Pedro González Joaquin Guarch <i>Joaquin Montón</i>
26163 – Estadística Aplicada (MA I)					
323	4	Susanna Avila Albert Ferrer Angel A. Juan <i>Carles Serrat</i> Joan Antoni Torrent	248	4	Susanna Avila Albert Ferrer Angel A. Juan Juan José Rodríguez <i>Carles Serrat</i> Joan Antoni Torrent
26164 – Arquitectura, Construcció i Ciutat (CA)					
270	4	Ramon Graus <i>Jaume Rosell</i> Maribel Rosselló	284	4	Ramon Graus <i>Jaume Rosell</i> Maribel Rosselló
26165 – Estructures II					
269	4	Ana Baldrich Francisco Ruiz <i>Isabel Serrà</i>	374	4	Ana Baldrich Francisco Ruiz <i>Isabel Serrà</i>
26166 – Aspectes Legals de la Construcció. Gestió Urbanística (OE)					
243	4	Antonio Azpiazu Juan Fco. Borrás <i>Jordi Fernández</i>	252	4	Antonio Azpiazu Juan Fco. Borrás <i>Jordi Fernández</i>

Quadrimestre de tardor		
Mat.	Grups	Professors

Quadrimestre de primavera		
Mat.	Grups	Professors

26167 – Construcció d'Estructures de Formigó Armat i Equips (CA II)

340	4	J. Manuel Gómez <i>Eduard Hernando</i> Javier Ruiz
-----	---	--

357	4	Joaquim Capella J. Manuel Gómez <i>Eduard Hernando</i> Javier Ruiz
-----	---	---

26168 – Topografia i Replantejaments (EGA II)

265	3	<i>M. Antonia Alsina</i> Gonzalo Andrés Ramon Badia Ferran Cisneros Ramon Gay Jordi Xiqués
-----	---	---

283	3	<i>M. Antonia Alsina</i> Gonzalo Andrés Ramon Badia Joan Mauri Jordi Xiqués
-----	---	---

26169 – Instal·lacions de Fluids (CA II)

224	3	David Amorós <i>Javier Azpiazu (sd)</i> Enrique Capdevila
-----	---	---

261	3	<i>Javier Azpiazu</i> Justo Hernanz
-----	---	--

26170 – Estructures de Formigó Armat (CA II)

192	4	Vanesa Aulesa Jaume Laborda Sandokan Lorente <i>Rafael Marzo</i> Pere Motjer
-----	---	--

287	4	Vanesa Aulesa Jaume Laborda Sandokan Lorente <i>Rafael Marzo</i> Pere Motjer
-----	---	--

26171 – Patologia de la Construcció (CA II)

168	3	<i>Manuel Borbón</i> Mireia Bosch
-----	---	--------------------------------------

245	3	<i>Manuel Borbón</i> Mireia Bosch
-----	---	--------------------------------------

26172 – Seguretat i Prevenció (OE)

157	3	M. Lidia Guerra <i>Jaume Guixà</i> Enrique Jané
-----	---	---

219	3	M. Lidia Guerra <i>Jaume Guixà</i> Enrique Jané
-----	---	---

Quadrimestre de tardor			Quadrimestre de primavera		
Mat.	Grups	Professors	Mat.	Grups	Professors
26173 – Oficina Tècnica I (EGA II)					
181	3	Jacint Bachs Jesús Esquinas Blanca Figueras Jesús Puelles <i>Pedro Sarró</i>	147	3	Jacint Bachs Jesús Esquinas Blanca Figueras <i>Pedro Sarró</i>
26174 – Coordinador de Seguretat (OE)					
184	3	<i>César Gallofré</i> Jordi Martínez Fernando Terrés	157	3	Jesús Abad <i>César Gallofré</i> Fernando Terrés
26175 – Pressupostos i Control de Costos (OE)					
192	3	M. Begoña Andrés Pedro Baringo Jordi Cuatrecasas Felipe de Riquer <i>Jordi Vilajosana (sd)</i>	198	3	M. Begoña Andrés Pedro Baringo Felipe de Riquer <i>Jordi Vilajosana (sd)</i>
26176 – Instal·lacions Electromecàniques (CA II)					
220	3	<i>Javier Azpiazu</i> Enrique Capdevila Justo Hernanz	175	3	David Amorós <i>Javier Azpiazu (sd)</i> Enrique Capdevila
26177 – Qualitat a l'Edificació (CA II)					
173	3	<i>Kàtia Gaspar</i> Milagros Hierro Francesc Jordana	156	3	<i>Kàtia Gaspar</i> Milagros Hierro Francesc Jordana
26178 – Planificació i Organització d'Obres (OE)					
159	3	<i>Elena Castellà</i> César Gallofré Amadeo Llopart Josep Poudevida Imma Zalabardo	145	3	<i>Elena Castellà</i> César Gallofré Amadeo Llopart Josep Poudevida Imma Zalabardo

Quadrimestre de tardor			Quadrimestre de primavera		
Mat.	Grups	Professors	Mat.	Grups	Professors
26179 – Oficina Tècnica II (EGA II)					
204	3	Rogelio Fernández Jaume Ferré Benet Vilà	182	3	Rogelio Fernández Jaume Ferré Benet Vilà
26180 – Valoracions Immobiliàries (OE)					
27	2	José M. Cacho Jordi Fernández (sd) Demetrio Ochoa	30	2	José M. Cacho Jordi Fernández (sd) Demetrio Ochoa
26181 – Perícia Asseguradora (OE)					
15	2	Sara M. Laborda	25	2	Sara M. Laborda
26182 – Perícia Forense (OE)					
11	2	Sara M. Laborda Francisco Javier Llovera Manuel Muñoz	33	2	Sara M. Laborda Francisco Javier Llovera Manuel Muñoz
26183 – Gestió Immobiliària (OE)					
22	2	Jordi Vilajosana	15	2	Jordi Vilajosana
26184 – Projecte de Seguretat (A) (OE)					
17	2	César Gallofré Benet Meca	20	2	Lluís M. Armengou César Gallofré
26185 – Patologia, Recàlcul i Diagnosi (CA II)					
56	4	Minerva Embuena Enrique Heredia Joan Ramon Rosell (sd)	79	4	Minerva Embuena Enrique Heredia Joan Ramon Rosell
26186 – Projectes Tècnics (CA II)					
84	3	Vanesa Aulesa Antoni Caballero Xavier Casanovas Alejandro Falcones J. Manuel Gómez	62	3	Vanesa Aulesa Antoni Caballero Xavier Casanovas Alejandro Falcones J. Manuel Gómez

Quadrimestre de tardor			Quadrimestre de primavera		
Mat.	Grups	Professors	Mat.	Grups	Professors
26187 – Noves Tècniques de la Construcció (CA II)					
125	3	Montserrat Bosch <i>Antoni Paricio</i> Agustín Portales	84	3	Marta Batlle Montserrat Bosch <i>Antoni Paricio</i> Agustín Portales
26188 – Manteniment a l'Edificació (CA II)					
96	4	Àngel Corral <i>Vicenç Gibert</i> Pere Isart Jordi Pascual	89	4	Àngel Corral <i>Vicenç Gibert</i> Pere Isart Jordi Pascual
26189 – Projecte de Seguretat (B) (CA II)					
168	4	Javier Azpiazu <i>Mireia Bosch</i> Joaquim Capella Joan Olona Juan Vidal	99	4	Javier Azpiazu <i>Mireia Bosch</i> Joaquim Capella
26190 – Projecte d'Interiors (EGA II)					
32	1	<i>Ferran Cisneros</i>	27	1	<i>Ferran Cisneros</i>
26191 – Funció i Formes de Representació dels Espais Interiors (EGA II)					
23	1	<i>Pere Mon</i>	34	1	<i>Pere Mon</i>
26192 – Corrents Estètiques. Mètodes Gràfics Creatius (EGA II)					
44	1	<i>Rafael C. Marañón</i>	28	1	<i>Rafael C. Marañón</i>
26193 – Espai Interior i la seva Ordenació respecte a l'Exterior (EGA II)					
39	1	<i>Blanca Figueras</i>	38	1	<i>Blanca Figueras</i> José L. Roca
26194 – Projecte de Seguretat (C) (EGA II)					
22	1	<i>Jacint Bachs</i> Jose Luis Roca	27	1	<i>Jacint Bachs</i> José L. Roca

Quadrimestre de tardor		
Mat.	Grups	Professors

Quadrimestre de primavera		
Mat.	Grups	Professors

26195 – Àmbit Jurídic de la Prevenció. Fonaments de les Tècniques de Millora de Condicions de Treball i Aspectes Generals sobre Adm. i Gestió Empresarial (OE)

22	2	Jesús Abad Luciano del Álamo <i>Fco. Javier Llovera (sd)</i> Jordi Martínez
----	---	--

26196 – Seguretat en el Treball i Tècniques Afins en Prevenció (OE)

24	2	<i>Jesus Abad</i> Lluís M. Armengou Miguel Llovera Sonia Loewe Josep Lluís Pedragosa
----	---	--

26197 – Higiene Industrial i Medicina en el Treball (OE)

24	2	Ricard Ferrer Josep Llimona <i>Pedro Rodríguez</i> Mariano Unzeta
----	---	--

26202 – Gestió de la Prevenció de Riscos Laborals i Altres Actuacions en Matèria de Prevenció (OE)

25	1	<i>Jesus Abad</i> Ines Dalmau Sonia Loewe Miguel Llovera Victor H. Tamayo
----	---	---

29	1	<i>Jesus Abad</i> Ines Dalmau Miguel Llovera Victor H. Tamayo
----	---	--

26203 – Ergonomia i Psicosociologia Aplicada (OE)

28	1	<i>Pedro Rodríguez</i>
----	---	------------------------

31	1	<i>Pedro Rodríguez</i>
----	---	------------------------

26204 – Projecte de Seguretat (NA) (OE)

17	1	<i>Jaume Guixà</i>
----	---	--------------------

8	1	<i>Jaume Guixà</i>
---	---	--------------------

26205 – Acústica Arquitectònica. Aïllament Acústic i Tèrmic (FA)

19	1	<i>Carlota Auguet</i> Angelina Peñaranda
----	---	---

Quadrimestre de tardor		
Mat.	Grups	Professors

Quadrimestre de primavera		
Mat.	Grups	Professors

26206 – Projecte d'Instal·lacions d'Energia Solar, Tèrmica i Fotovoltaica (FA)

14 1 *Immaculada Rodríguez*

26207 – Història de la Construcció a Catalunya (CA)

21 1 *Ramon Graus*
Jaume Rosell (sd)

26208 – Alternatives Energètiques en Edificació (CA II)

17 1 *Antoni Caballero*

26209 – Construccions Industrialitzades (CA II)

6 1 *E. Carlos Carbajal*

26211 – Recursos Humans (OE)

12 1 *Fco. Javier Llovera (sd)*
Alfred Segú

30 1 *Fco. Javier Llovera (sd)*
Alfred Segú

26212 – Organització en la Indústria de la Construcció (OE)

8 1 *Amadeo Llopart*

26213 – 3D Espai Virtual

42 1 *Gustavo de Gispert*

26214 – Projecte d'Instal·lacions d'Interiorisme (EGA II)

11 1 *Jesús Esquinas*

26215 – Procediment i gestió control de qualitat (CA II)

6 1 *Francesc Jordana*

26216 – L'Aixecament Arquitectònic (EGA II)

6 1 *Santiago Canosa*

Quadrimestre de tardor			Quadrimestre de primavera		
Mat.	Grups	Professors	Mat.	Grups	Professors
26217 – Anàlisi Estructural (CA II)					
12	1	<i>Rafael Marzo</i>			
26220 – Aplicacions Estadístiques (EEO)					
			61	1	<i>Lourdes Rodero</i> <i>Joan Antoni Torrent</i>
26221 – Electrònica i Edificació (EE)					
24	1	<i>Josep Bordonau</i> <i>Rafael Lamaison</i> <i>Rosa Rodríguez</i>	85	1	<i>Josep Bordonau</i> <i>Rafael Lamaison</i>
26222 – Fonaments de Programació (MA I)					
31	1	<i>Albert Ferrer</i>	72	1	<i>Susana Avila</i> <i>Albert Ferrer</i>

Enginyeria Tècnica Topogràfica

Quadrimestre de tardor			Quadrimestre de primavera		
Mat.	Grups	Professors	Mat.	Grups	Professors
27101 - Mètodes Matemàtics I (MA I)					
69	1	Montserrat Bruguera Francesc Panyella	29	1	Francesc Panyella
27102 - Física I (FA)					
70	1	Alfonso C. Auguet Ana M. Lacasta Imma Rodríguez (sd)	16	1	Ana M. Lacasta Immaculada Rodríguez
27103 - Geometria Mètrica i Descriptiva (ETCG)					
66	1	Marisol Esteve	23	1	Marisol Esteve
27104 - Instruments Topogràfics I (ETCG)					
61	1	Marisol Esteve M. Amparo Rubio Ana M. Tapia Fco. Javier Tre	27	1	Ignacio de Corral Marisol Esteve Fco. Javier Tre
27105 - Cartografia I (ETCG)					
70	1	Rogelio López M. Amparo Rubio	38	1	Rogelio López
27106 – Geomorfologia (ETCG)					
62	1	Joan Bartoll	12	1	Joan Bartoll
27107 - Mètodes Matemàtics II (MA I)					
41	1	Montserrat Bruguera Margarida Mitjana	42	1	Montserrat Bruguera
27108 - Física II (FA)					
45	1	Ana Lacasta (sd) Alfonso C. Auguet Immaculada Rodríguez	47	1	Ana Lacasta (sd) Laureano Ramírez Immaculada Rodríguez

Quadrimestre de tardor		
Mat.	Grups	Professors

Quadrimestre de primavera		
Mat.	Grups	Professors

27109 - Sistemes de Representació (EGA II)

34	1	<i>Ferran Cisneros</i>
----	---	------------------------

22	1	<i>Ferran Cisneros</i>
----	---	------------------------

27110 - Instruments Topogràfics II (ETCG)

35	1	<i>Fco. Javier Tre</i>
----	---	------------------------

43	1	M. Amparo Núñez Ana M. Tapia <i>Fco. Javier Tre</i>
----	---	---

27111 - Cartografia II (ETCG)

39	1	<i>Rogelio López</i> Mercedes Sanz
----	---	---------------------------------------

41	1	<i>Rogelio López</i>
----	---	----------------------

27112 - Informàtica Aplicada a la Topografia (EGA II)

41	1	<i>Gustavo de Gispert</i>
----	---	---------------------------

45	1	<i>Gustavo de Gispert</i>
----	---	---------------------------

27113 - Dret i Ordenació del Territori (OE)

35	1	<i>Pere Costa</i>
----	---	-------------------

31	1	<i>Pere Costa</i>
----	---	-------------------

27114 - Ampliació de Càlcul (MA I)

45	1	<i>Antoni Guillamon</i> Margarida Mitjana
----	---	--

39	1	<i>Antoni Guillamon</i>
----	---	-------------------------

27115 - Fonaments de Fotogrametria (ETCG)

77	1	<i>Felipe Buill</i>
----	---	---------------------

27116 - Astronomia Geodèsica (ETCG)

63	1	<i>Albert Prades</i>
----	---	----------------------

27117 - Mètodes Topogràfics I (ETCG)

73	1	M. Amparo Núñez <i>M. Amparo Rubio</i>
----	---	---

Quadrimestre de tardor			Quadrimestre de primavera		
Mat.	Grups	Professors	Mat.	Grups	Professors
27118 - Cartografia III (ETCG)					
68	1	Amparo Rubio Mercedes Sanz			
27119 - Estadística i Ajust d'Observacions (MA I)					
30	1	Margarida Mitjana Juan José Rodríguez	45	1	Juan José Rodríguez
27120 – Cadastre (OE)					
59	1	Pere Costa			
27121 – Geodèsia (ETCG)					
			79	1	Sergio González
27122 - Mètodes Topogràfics II (ETCG)					
			72	1	M. Amparo Núñez M. Amparo Rubio
27123 - Fotogrametria Analítica (ETCG)					
			73	1	Felipe Buill M. Amparo Rubio
27124 – Teledetecció (ETCG)					
			70	1	Albert Prades
27125 - Fonaments Sistemes d'Informació Geogràfica (ETCG)					
			65	1	Mercedes Sanz Ana M. Tapia
27126 - Fonaments de Geofísica (FA)					
			81	1	M. Dolores Martínez Immaculada Rodríguez (sd)

Quadrimestre de tardor		
Mat.	Grups	Professors

Quadrimestre de primavera		
Mat.	Grups	Professors

27127 - Tècniques de Posicionament Global i Navegació (ETCG)

38 1 *Sergio González*

27128 - Fotogrametria Analítica i Digital (ETCG)

41 1 *Felipe Buill*

27129 - Topografia Aplicada a l'Enginyeria I (ETCG)

49 1 *Ignacio de Corral*

27130 - Projeccions Cartogràfiques (ETCG)

45 1 *Sergio González*

27131 - Topografia Aplicada a l'Enginyeria II (ETCG)

33 1 *Ignacio de Corral*

27132 - Fotogrametria Digital (ETCG)

36 1 *Albert Prades*

27136 - Tècniques Mediambientals (FA)

25 1 *Ana Lacasta
Inmaculada Rodríguez*

27137 - Topografia Subterrània (ETCG)

24 1 *Ana M. Tapia*

27138 - Introducció a l'Obra Civil (ETCG)

21 1 *Ana M. Tapia*

27139 - Aixecaments Especials (ETCG)

16 1 *Ana M. Tapia*

Quadrimestre de tardor			Quadrimestre de primavera		
Mat.	Grups	Professors	Mat.	Grups	Professors
27141 - Topografia Hidrogràfica (ETCG)			20	1	<i>Ana M. Tapia</i>
27142 - Sistemes d'Informació Geogràfica (ETCG)			12	1	<i>Amparo Núñez (sd)</i> <i>Mercedes Sanz</i>
27143 - Projectes Cartogràfics (ETCG)			8	1	<i>Amparo Núñez (sd)</i> <i>Mercedes Sanz</i>
27146 - Laboratori de Fotogrametria (ETCG)			12	1	<i>Felipe Buil</i>
27147 - Tractament d'Imatges a Fotogrametria (ETCG)			13	1	<i>Albert Prades</i>
27148 - Tècniques Geodèsiques (ETCG)			19	1	<i>M. Amparo Núñez</i>
27150 - Cartografia Matemàtica (MA I)			11	1	<i>Juan José Rodríguez</i>
27151 - Navegació i Sistemes d'Informació (ETCG)			17	1	<i>M. Amparo Núñez</i>
27153 - Mètodes Numèrics (MA I)			17	1	<i>Albert Ferrer</i>
27154 - Economia i Gestió d'Empreses (OE)			15	1	<i>Luciano del Álamo (sd)</i> <i>Pere Costa</i>

Quadrimestre de tardor		
Mat.	Grups	Professors

27155 – Fotogrametria Terrestre (ETCG)		
---	--	--

27	1	<i>Felipe Buill</i>
----	---	---------------------

27156 – Producció Cartogràfica (ETCG)		
--	--	--

12	1	Ignacio de Corral <i>Amparo Núñez (sd)</i>
----	---	---

27157 – PFC dirigit (ETCG)		
-----------------------------------	--	--

45	1	Ignacio de Corral <i>Amparo Núñez</i>
----	---	--

27159 - Tractament de Dades GPS (ETCG)		
---	--	--

32	1	<i>Sergio González</i>
----	---	------------------------

Enginyeria en Organització Industrial, orientació en l'edificació

Quadrimestre de tardor			Quadrimestre de primavera		
Mat.	Grups	Professors	Mat.	Grups	Professors
26501 – Direcció financera (OE)					
47	1	Anna Gibert Jordi Vilajosana.			
26502 – Disseny de sistemes productius i logístics (OE)					
48	1	Joaquim Bautista (sd) Ricard Montserrat Jorge Pereira			
26503 – Estadística industrial (MA I)					
46	1	Carles Serrat			
26504 – Mètodes quantitius d'organització industrial (OE)					
49	1	Joaquim Bautista Ricard Montserrat Jorge Pereira			
26505 – Processos industrials I (CA II)					
48	1	Marta Batlle Juan A. Carrasco			
26506 – Automatització de processos industrials (ESAI)					
			41	1	Luis Basañez Joan Rosell
26507 – Direcció comercial (OE)					
			46	1	Bernardo López-Pinto
26508 – Direcció d'operacions (OE)					
			44	1	Joaquim Bautista Ricard Montserrat Jorge Pereira

Quadrimestre de tardor			Quadrimestre de primavera		
Mat.	Grups	Professors	Mat.	Grups	Professors
26509 – Models de decisió (OE)			44	1	<i>Joaquim Bautista (sd)</i> Ramon Companys Ricard Montserrat Antonio Moreno Jorge Pereira
26518 – Gestió i auditoria de prevenció de riscos laborals (OE)			5	1	<i>Jesus Abad</i>
26523 – Dret d'empresa (OE)			26	1	<i>Fco. Javier Llovera (sd)</i> Raquel Recasens
26529 – Tècniques de construcció al Segle XX (CA)			9	1	Ramon Graus <i>Jaume Rosell</i> Maribel Rosselló

Assignatures de lliure elecció ofertades per l'Escola

Quadrimestre de tardor			Quadrimestre de primavera		
Mat.	Grups	Professors	Mat.	Grups	Professors
50040 – Mercats de Capitals a Espanya (OE)					
			19	1	<i>Juan Manuel Soriano</i>
50427 – Direcció i Gestió Medioambiental (OE)					
			9	1	<i>Luciano del Álamo</i>
50526 – Introducció a l'Estudi de l'Obra d'Antoni Gaudí (EGA II)					
22	1	<i>Luis Gueilburt Benet Meca</i>	30	1	<i>Luis Gueilburt Benet Meca</i>
51010 – Llenguatge Gràfic dels Materials (EGA II)					
24	1	<i>Rafael Marañón</i>	22	1	<i>Rafael Marañón</i>
51011 – Imatges i Maquetisme Virtual (EGA II)					
28	1	<i>Gustavo de Gispert</i>	25	1	<i>Gustavo de Gispert</i>
51157 – Comunicació (OE)					
			12	1	<i>Pere Costa</i>
51158 – English for contract administration and management in construction (MA I)					
13	1	<i>Joan Antoni Torrent</i>	21	1	<i>Joan Antoni Torrent</i>
57159 – Ètica professional i empresarial (OE)					
13	2	<i>Francisco Javier Llovera Francesc Solé</i>			

4. Dades numèriques

ARQUITECTURA TÈCNICA

Aquestes estadístiques estan elaborades amb dades corresponents al maig de 2002

Demanda dels estudis

	1a. opció	Matriculats	Demanda insatisfeta
Juliol	538	370	168
Febrer	80	80	0

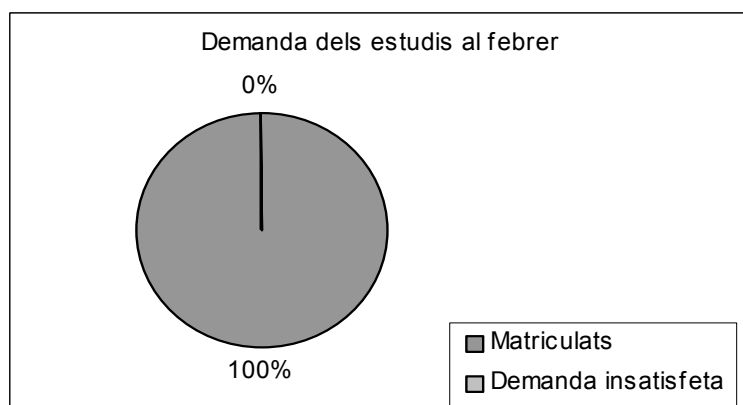
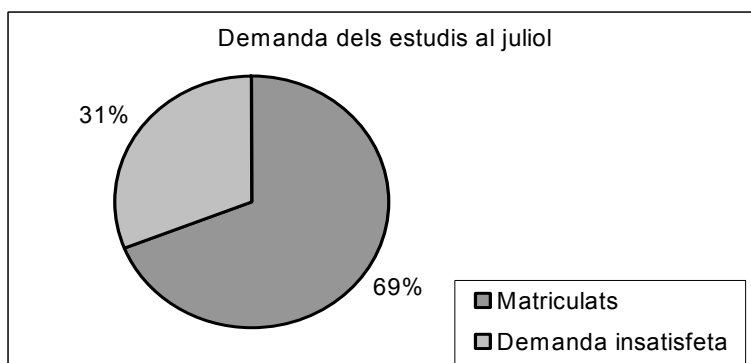

Evolució de la demanda en 1a. opció als darrers anys

	2000/01	2001/02	2002/03	2003/04
Mes de juliol	520	553	551	538
Mes de febrer	90	110	57	80

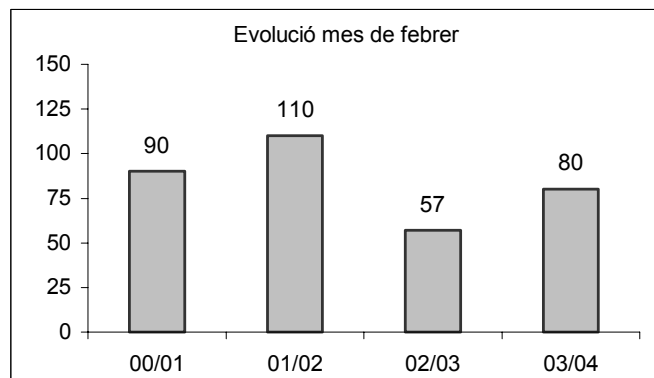
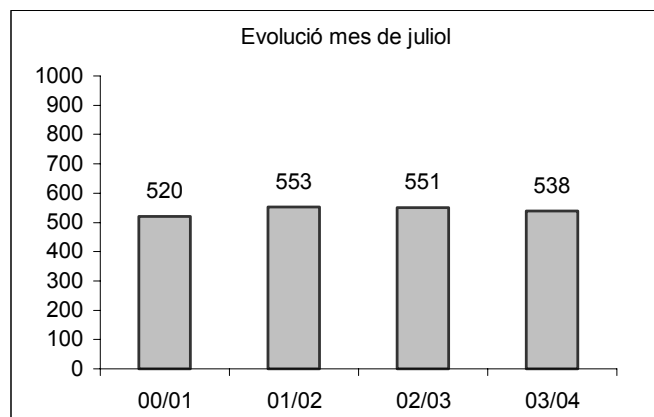

Evolució de la nota de tall en els darrers anys

Juliol

	PAU	FP
Curs 2000-01	6,08	7,26
Curs 2001-02	5,84	7,58
Curs 2002-03	5,82	7,70
Curs 2003-04	5,94	7,41

Febrer

	PAAU	FP
Curs 2000-01	6,06	7,00
Curs 2001-02	6,49	7,00
Curs 2002-03	6,82	6,83
Curs 2003-04	6,34	6,80

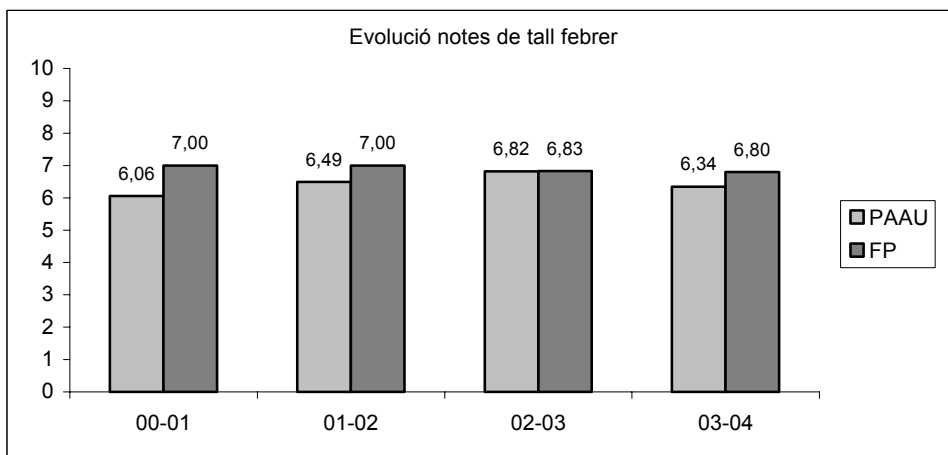
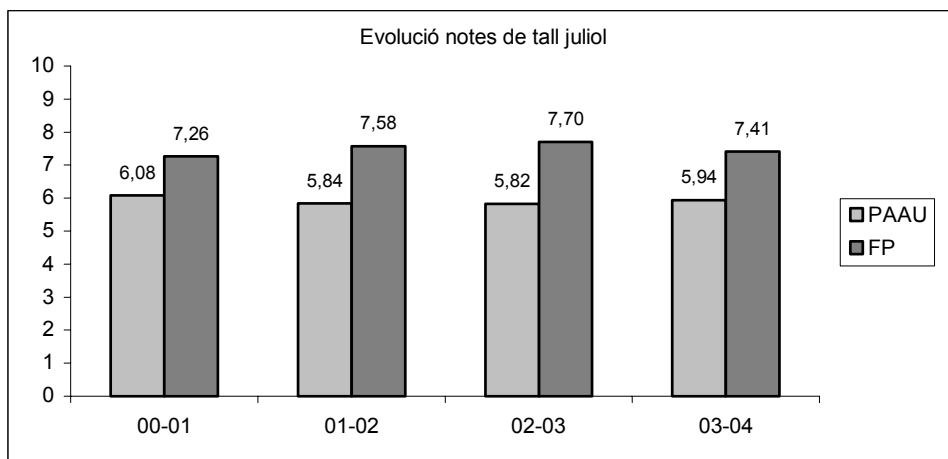

Nombre d'estudiants matriculats

a) Pla 2002

	Fase Selectiva	Fase no Selectiva	Total
Quadrimestre de tardor	430	1828	2258
Quadrimestre de primavera	231	1873	2104

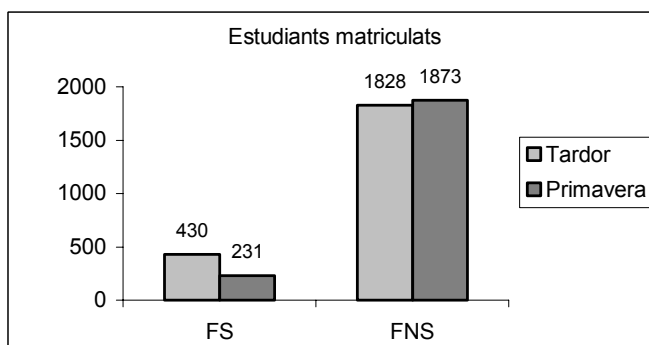

b) Pla 96

	PFC
Quadrimestre de tardor	137
Quadrimestre de primavera	106

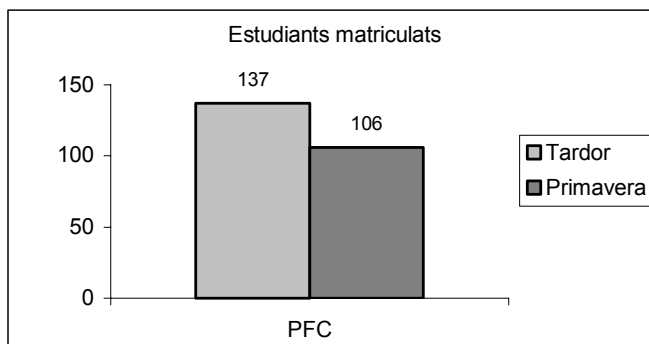

Evolució del nombre d'estudiants matriculats en els darrers anys

a) Pla 2002

	Tardor	Primavera
Curs 2002-2003	1811	1791
Curs 2003-2004	2258	2104

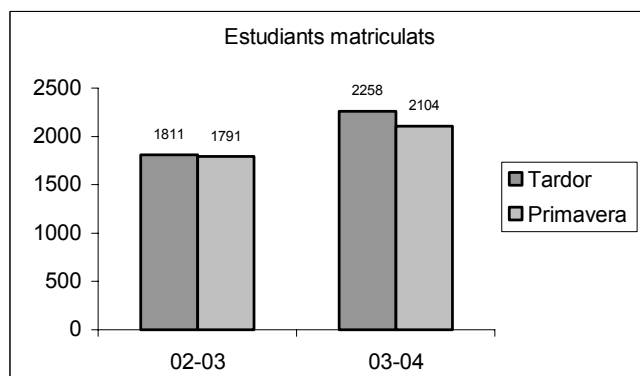

b) Pla 96

	Tardor	Primavera
Curs 2000-2001	1815	1767
Curs 2001-2002	2004	1947
Curs 2002-2003*	374	239
Curs 2003-2004*	137	106

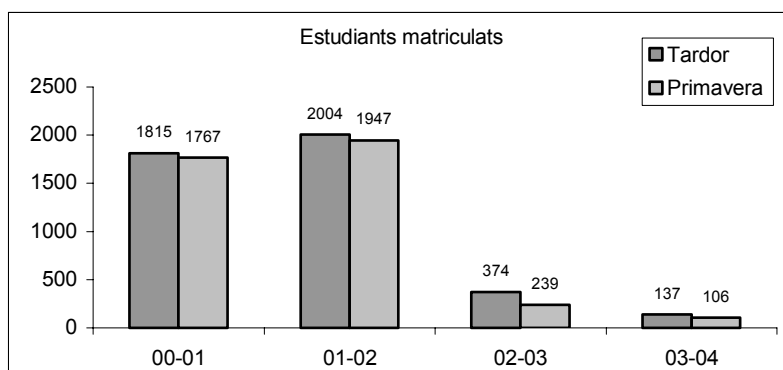

* Dades dels estudiants que no es varen adaptar al pla 2002

Evolució dels titulats en els darrers anys

	Pla 89	Pla 96	Pla 2002	Totals
Curs 2000-2001	428	135	-	563
Curs 2001-2002	259	229	-	488
Curs 2002-2003	**	240	58*	298
Curs 2003-2004	**	147	283	430

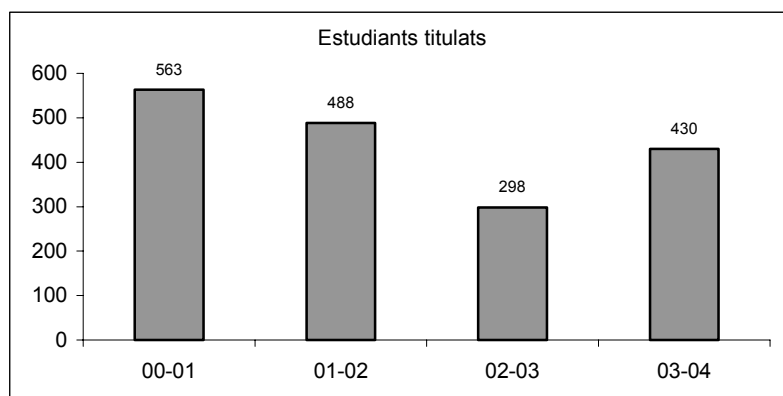

* 1a. promoció

** Pla extingit

ENGINYERIA TÈCNICA TOPOGRÀFICA

Aquestes estadístiques estan elaborades amb dades corresponents al maig de 2003.

Demanda dels estudis

	1a. opció	Matriculats	Demanda insatisfeta
Nombre estudiants	57	65	0

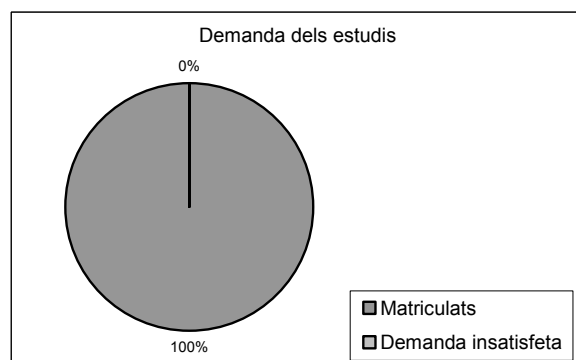

Evolució de la demanda en primera opció dels darrers anys

	Estudiants
Curs 2000-2001	64
Curs 2001-2002	60
Curs 2002-2003	45
Curs 2003-2004	57

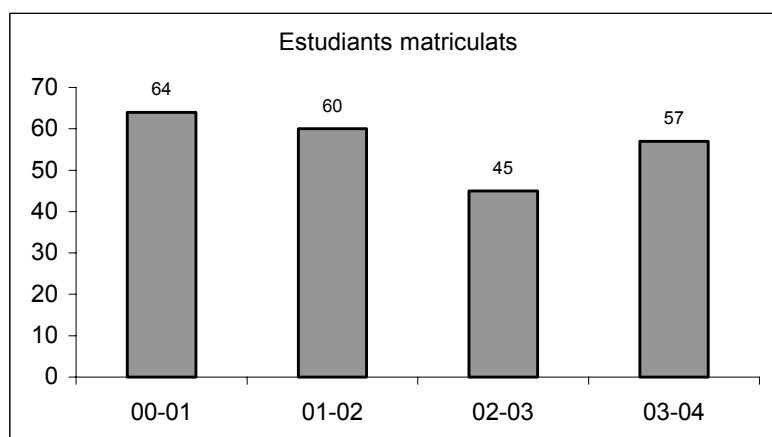

Evolució de la nota de tall en els darrers anys

	PAAU	FP
Curs 2000-2001	5,93	6,44
Curs 2001-2002	5,34	6,80
Curs 2002-2003	5,12	6,42
Curs 2003-2004	5,61	6,18

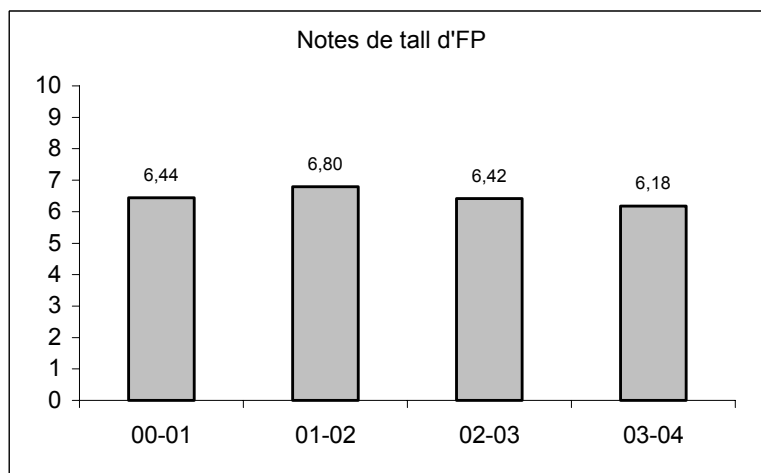
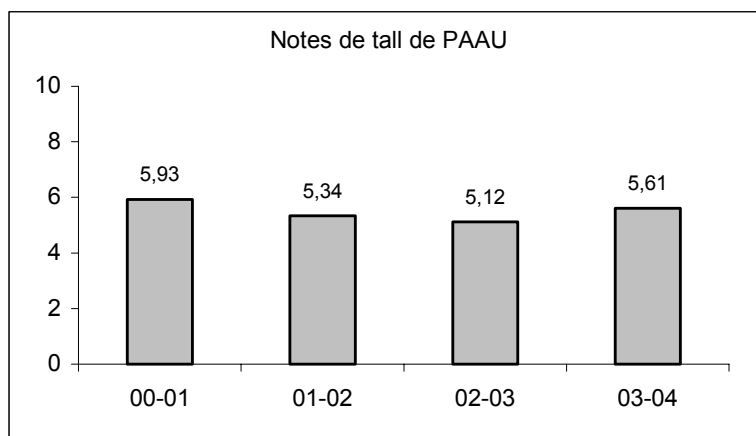

Nombre d'estudiants matriculats curs 03/04

Pla 97

	Fase Selectiva	Fase no Selectiva	Total
Quadrimestre de tardor	83	212	295
Quadrimestre de primavera	46	224	270

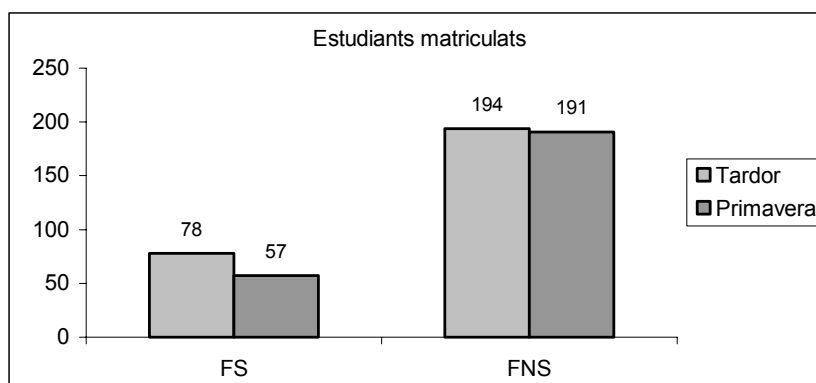

Evolució del nombre d'estudiants matriculats en els darrers anys

Pla 97

	Tardor	Primavera
Curs 2000-2001	206	196
Curs 2001-2002	241	223
Curs 2002-2003	272	248
Curs 2003-2004	295	270

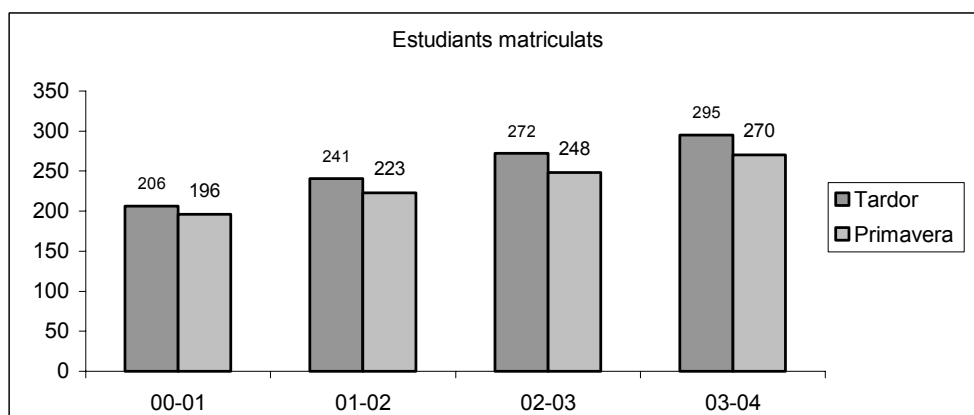

Evolució dels titulats en els darrers anys

	Pla 88	Pla 97	Totals
Curs 2000-2001	35	5*	40
Curs 2001-2002	34	15	49
Curs 2002-2003	**	21	21
Curs 2003-2004	**	41	41

* 1a. promoció

** Pla extingit

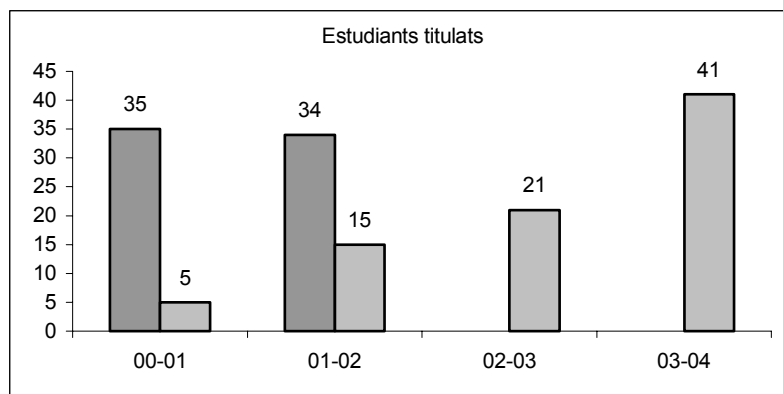

ENGINYERIA EN ORGANITZACIÓ INDUSTRIAL

Aquestes estadístiques estan elaborades amb dades corresponents al maig de 2003.

Demanda dels estudis

	Demanda	Matriculats	Demanda insatisfeta
Nombre estudiants	78	50	28

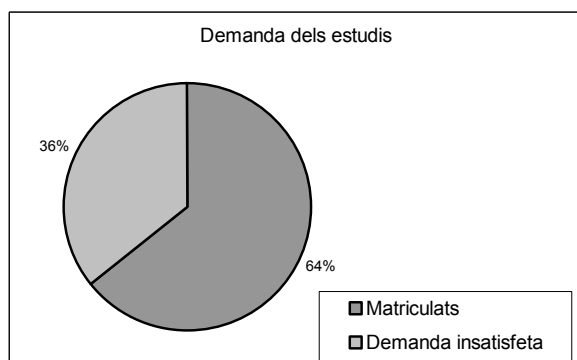

Nombre d'estudiants matriculats curs 3/4

Pla 2003

	Estudiants
Quadrimestre de tardor	50
Quadrimestre de primavera	47

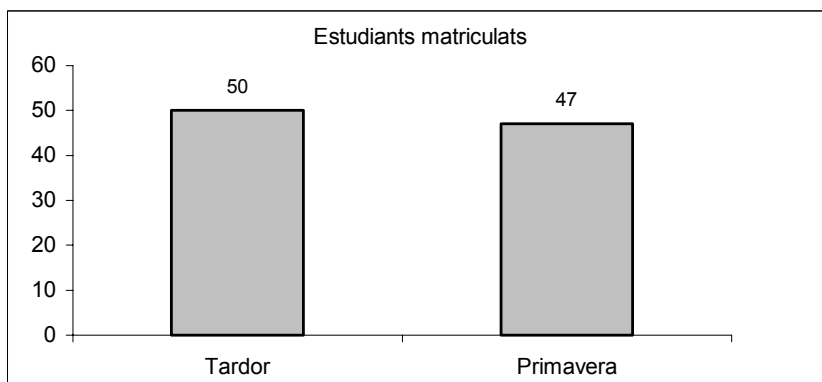

Projectes Final de Carrera

A continuació relacionem els Projectes Final de Carrera que han estat presentats durant el present curs acadèmic.

ARQUITECTURA TÈCNICA

Convocatòria setembre 2003

- Títol: Estudio económico, social y ambiental del traslado de la EUPB al “Campus de Llevant”
Autors: Radigales Sánchez, Efrén
Pintor Ruiz, Susana
Royo Figuera, Nuria
Gil García, Laura
Tutor: Fernández Gimeno, Jordi
- Títol: Estudio de la infraestructura y propuesta de la instalación domótica para la futura escuela del “Campus de Llevant”
Autor: Travé Murcia, Jorge
Tutor: Bordonau Farrerons, Josep
- Títol: Seguimiento de obra del conjunto residencial de VPO, sito en el municipio de Sitges (Barcelona)
Autor: Pérez Velasco, Rafael
Tutor: Falcones de Sierra, Alejandro

Convocatòria octubre 2003

- Títol: Resinas de poliéster como aglomerante para pavimentos, características y comportamiento con materiales de relleno
Autora: Vila San Celestino, Nuria
Tutor: Rosell Amigó, Joan Ramon
- Títol: Sistemes de reforç i aplicació de noves tècniques en l'edificació existent avui
Autora: Mena Jaramillo, Maria del Mar
Tutors: Ramírez Casas, Judith
Gibert Armengol, Vicenç
- Títol: Estudi de catalogació de l'estat de risc de les façanes al centre històric de Mèxic D.F.
Autors: Obiols Magallón, Mònica
Campos Rubio, Gerardo
Tutor: Gibert Armengol, Vicenç

-
- Títol: Implantació d'un sistema de qualitat per una societat d'arquitectes ISO 9001: 2000. Anàlisi de l'entorn
Autora: Carrasco Castañeiras, Noelia
Tutors: Jordana Riba, Francesc
Gaspar Fabregas, Katia
- Títol: Anàlisi de l'estructura dels edificis de l'etapa americana de "Mies Van der Rohe" (1938-1969)
Autor: Carne Miralles, Xavier
Tutors: Rosell Colomina, Jaume
Hernando Taló, Eduardo
- Títol: Seguimiento de obra de la fase del conjunto residencial Ronda San Ramon (St. Boi)
Autor: Cabrera Garrido, Juan Agustín
Tutor: Meca Acosta, Benet
- Títol: Seguiment i control d'obra de la reparació de la coberta del Saló d'Or del Palau Maricel de Sitges
Autor: Fernández Álvarez, Victor
Tutors: Falcones de Sierra, Alejandro
Hernanz Hernanz, Justo
- Títol: Seguimiento de obra de un edificio plurifamiliar y seguimiento de obra de una vivienda unifamiliar en Badalona
Autor: Corral Sánchez, Miguel Angel
Tutor: Gallofré Porrera, Cesar
- Títol: Desenvolupament del PFC a través de conveni d'una pràctica d'obra en l'execució d'un edifici d'oficines al polígon "Mas Blau" del Prat del Llobregat
Autor: Giro Escur, Jaume
Tutor: Corral Miquel, Angel
- Títol: Estudi de seguretat d'un edifici de vivendes, local comercial i aparcament entre mitgeres
Autora: Barbara Segarra, Gemma
Tutor: Armengou Marsans, Lluís Maria
- Títol: Estudi de viabilitat d'un polígon residencial en el terme municipal d'Olèrdola (Barcelona)
Autor: Sogas Mitjans, Raimon
Tutor: Vilajosana Béjar, Jorge
- Títol: La figura del "Project Manager" a Andorra: estudi de viabilitat d'un solar a Andorra la Vella
Autor: Fontbona Miralles, Albert
Tutor: Vilajosana Béjar, Jorge
- Títol: Seguridad y condiciones de salud en la utilización de los equipos de trabajo: máquinas de movimiento de tierras y su transporte horizontal
Autors: Baró Tiboll, Jaume
Guerra Caseiro, María Lidia
Tutor: Armengou Marsans, Lluís Maria
-

-
- Títol: Gestió de la prevenció en una empresa constructora de rehabilitació a través de SPA
Autora: González Rosales, Vanesa
Tutora: Loewe Baranguer, Sonia
- Títol: Estudio de la siniestralidad en gruas en la edificación, análisis de responsabilidad y norma
Autora: Paniagua Alcañiz, Silvia
Tutores: Laborda Cotarelo, Sara M.
Azpiazu Monteys, Javier
- Títol: Ergonomía en la construcción
Autora: González Frola, Mariana
Tutor: Rodríguez Mondelo, Pedro
- Títol: Anàlisi estadístic de la sinistralitat laboral en el sector de la construcció des del punt de vista organitzatiu
Autors: Martínez Schilling, Sara
Saladrigas Alcalde, Jordi
Tutor: Abad Puente, Jesús
- Títol: Mantenimiento de instalaciones en edificios de oficinas
Autors: Corona Álvarez, David
Padial Padial, Ivan
Tutores: Azpiazu Monteys, Javier
Gibert Armengol, Vicenç
- Títol: Criteris de manteniment de les instal·lacions en edificis de vivendes
Autores: Flaque Duran, Anna
Coma Puig, Irene
Tutores: Azpiazu Monteys, Javier
Gibert Armengol, Vicenç
- Títol: Criterios de mantenimiento de las instalaciones en edificios docentes
Autors: García Martínez, David
Monforte Matas, Raul
Tutores: Azpiazu Monteys, Javier
Gibert Armengol, Vicenç
- Títol: Criteris de manteniment d'instal·lacions en el sector de l'hosteleria
Autors: González Bartolomé, Carlos
González Casas, Antonio
Tutores: Gibert Armengol, Vicenç
Azpiazu Monteys, Javier
- Títol: Estudio de mantenimiento en edificios uso espectáculos
Autores: Serrabou Clemente-Alloza, Raquel
Tutores: Azpiazu Monteys, Javier
Gibert Armengol, Vicenç
- Títol: Projectar manteniment en fase d'obra
Autor: Salmerón González, Rubén
Tutor: Gibert Armengol, Vicenç
-

-
- Títol: Estudi comparatiu tècnic-ambiental dels sistemes prefabricats de formigó vs els sistemes tradicionals
Autors: Rasero Calleja, Aurora
Luceño Martínez, Juan Pedro
Tutors: Jordana Riba, Francesc
Casado Martínez, Inmaculada
- Títol: Aplicació constructiva en un sistema comparatiu de calefacció del projecte d'un edifici d'oficines mitjançant un mur de plaques solars i un mur cortina solar
Autor: Buset Pou, Sergi
Tutor: Amorós Brotons, David
- Títol: Evolución del bioclimismo en la arquitectura
Autor: Díaz Franco, Xavier
Tutor: Caballero Mestres, Antonio
- Títol: Vivenda unifamiliar bioclimàtica a "El Catllar" (Tarragona)
Autor: Gatell Angles, David
Tutor: Caballero Mestres, Antonio
- Títol: Cesar Martinell i la Cooperativa de Nulles (Alt Camp)
Autor: Creus Boronat, Xavier
Tutors: Meca Acosta, Benet
Gueilburt Talmazán, Lluís
- Títol: Levantamiento arquitectónico y estudio físico-constructivo de la iglesia "Santa María de Cervelló"
Autors: Espinosa Porras, José
García-Cano Benedicto, Sandra
Tutors: Canosa Reboredo, Santiago
Serra Santasusagna, Joan
- Títol: Levantamiento arquitectónico y estudio físico-constructivo de la masía "La Campaneira"
Autors: Palomares Jordan, Guillermo
Pérez Otín, Álvaro
Tutors: Canosa Reboredo, Santiago
Rosselló Nicolau, Maribel
- Títol: Levantamiento arquitectónico y estudio físico-constructivo de las iglesias Sta. María de Viladordis y St. Pere del Brunet
Autores: Angles Escale, Marta
López Solano, Cristina
Tutors: Canosa Reboredo, Santiago
Serra Santasusagna, Joan
- Títol: Levantamiento arquitectónico y estudio físico-constructivo de la masía "Mas Vidal"
Autores: Robredo Arevalillo, Laura
García Maestre, Pilar
Tutor: Canosa Reboredo, Santiago
- Títol: Projecte de canvi d'ús de fàbrica destinat a un edifici polivalent cultural i d'oci
-

-
- Autor: Juan Mas, Ramón
Tutor: Marañón González, Rafael Carlos
- Títol: Estudi i anàlisi de la tipologia de "trast"
Autor: García de Oteyza Rodríguez, Lucas
Tutor: Marañón González, Rafael Carlos
- Títol: Proyecto de adecuación del hotel Torre Marimón
Autores: Aljarilla Fernández, David
Camba López, Marcos
Tutores: Meca Acosta, Benet
Marañón González, Rafael Carlos
- Títol: Proposta de rehabilitació de dos cases rurals, "Cal a Mario i Cal Petronilles" per convertir-les en una casa de turisme rural
Autor: Vidal Roset, Marc
Tutor: Cisneros Sorolla, Fernando
- Títol: Anàlisi de la viabilitat de la proposta de canvi d'ús de la fàbrica "Roca Umberto" en centre lúdic i cultural
Autor: Estrada Cáceres, Jaume
Avalos Tomas, Jaime
Tutor: Cisneros Sorolla, Fernando
- Títol: Rehabilitación de una vivienda y cambio de uso para acondicionarla para el uso de casa de colonias
Autora: Panero Nogueira, Cristina
Tutor: Vivancos Azor, José Miguel
- Títol: Rehabilitación de una masía y cambio de uso de masía a establecimiento hotelero
Autora: Torroella Nogueira, Verónica
Tutor: Vivancos Azor, José Miguel
- Títol: Projecte de rehabilitació de la possessió "Can Vives" amb canvi d'ús a agroturisme
Autor: Riera Galmes, Antoni
Tutor: Vivancos Azor, José Miguel
- Títol: Desarrollo de la implantación de una aldea ecológica en el embalse de Ribaroja
Autor: Leiva Bautista, Jordi
Tutor: Corral Miquel, Angel
- Títol: Desenvolupament del projecte de rehabilitació del "Teatro Leal" de la Laguna (edifici singular de 1913)
Autor: Yanez Orpi, Oscar
Tutor: Corral Miquel, Angel
- Títol: Desarrollo de vivienda unifamiliar en Les Planes (Barcelona)
Autor: Hidalgo Jahn, Ramon
Tutora: Ramírez Casas, Judith
- Títol: Desenvolupament d'un projecte d'edificis plurifamiliars aïllats amb parking dins d'un complex residencial a Vilanova i la Geltrú
-

Autor: Suarez García, Sergi
Tutors: Bosch Prat, Mireia
Capella Llovera, Joaquim

Títol: Pràctica d'empresa d'obra de 20 vivendes unifamiliars i una plaça pública
Autor: Torres Sarda, Lluís
Tutors: Bosch Prat, Mireia
Capella Llovera, Joaquim

Títol: Projecte d'execució d'un complexe esportiu a Terrassa
Autors: Ortiz Tirado, Jonathan
Villa López, Raul
Tutors: Hernando Taló, Eduardo
Azpiazu Monteys, Javier

Títol: Desenvolupament d'un estudi a les masies de Berguedà
Autor: Rovira Valls, Jordi
Tutor: Casanovas Boixareu, Francesc X.

Títol: Rehabilitació, reforma i canvi d'ús d'un edifici aïllat a Sant Andreu (Col·legi Cristobal Colon)
Autor: Martínez Roca, Juan Javier
Tutor: Ferré Font, Jaume

Títol: Reforma interior d'edifici plurifamiliar - seguiment d'obra
Autor: Salvado Toledano, Juan Manuel
Tutor: Bachs Folch, Jacinto

Títol: Pràctica en obra de la construcció d'edifici de 40 habitatges, locals comercials i aparcaments, situat al C/Monturiol 9,9b (Barcelona)
Autor: Llorc Pujol, Sergi
Tutora: Andrés Baroja, Begoña

Títol: Recuperació arquitectònica del recinte industrial Colonia Güell: Edifici de Filatures (Sta. Coloma de Cervelló)
Autora: Sancosmed Blanco, Marta
Tutora: Pavón García, Susana

Títol: Seguimiento de obra de construcción de 92 viviendas upo, 2 locales y 86 plazas de aparcamiento
Autora: Garrido Horcas, Mari Angeles
Tutora: Pavón García, Susana

Títol: Anàlisi del desenvolupament de l'execució de l'edifici de vivendes i oficines al carrer Pau Claris (Barcelona)
Autor: Pascuet Casals, Daniel
Tutora: Batlle Beltrán, Marta

Títol: Anàlisi del desenvolupament de l'execució de la remodelació del pabelló, num.3 2a fase del recinte "Flor de Maig" de la Diputació de Barcelona
Autor: Vidal Belmar, David
Tutora: Batlle Beltrán, Marta

Convocatòria febrer 2004

Títol: Art i tècnica en els mobles de Ludwing Mies Van der Rohe
Autor: Navarro Vila, Roger
Tutors: Rosell Colomina, Jaume
Graus Rovira, Ramon

Títol: Seguiment d'obra de la rehabilitació de "La Fassina" de l'Espluga de Francolí
Autora: Fabregat Mur, M. dels Angels
Tutor: Rosell Colomina, Jaume

Títol: Levantamiento arquitectónico y estudio físico-constructivo de la capilla del Hospital Mental de la Santa Creu
Autors: Bellot Jurado, Marc
García Montero, José Antonio
Tutors: Canosa Reboredo, Santiago
Rosell Colomina, Jaume

Títol: Levantamiento arquitectónico de la iglesia de Sta. Maria de l'Estany (Bages)
Autors: Cacho Jimenez, Xavier
Bisbal Orpinell, Nuria
Tutors: Serra Santasusagna, Joan
Canosa Reboredo, Santiago

Títol: Pla d'eficiencia en el consum de recursos (ETSEIB)
Autors: Gasque Vilanova, Sergi
Doix Mora, Sonia
Tutors: Rodríguez Cantalapiedra, Inmaculada
Bosch González, Montserrat
Falcones de Sierra, Alejandro

Títol: Pla d'eficiencia en el consum de recursos, edifici TR4, TR45, TR5, TR6
Autors: Castillo Torralbo, Oriol
Puig Gilberte, Oscar
Tutors: Bosch González, Montserrat
Falcones de Sierra, Alejandro
Rodríguez Cantalapiedra, Inmaculada

Títol: PEQR- Edifici Vèrtex. Pla d'eficiència en el consum de recursos
Autor: Pérez Ribo, Cristina
Tutors: Rodríguez Cantalapiedra, Inmaculada
Bosch González, Montserrat
Falcones de Sierra, Alejandro

Títol: "Agroturismo s'Alqueria Blanca" cambio de uso de una casa rural a un agroturismo
Autor: Verges Duran, José María
Tutor: Jordana Riba, Francesc

Títol: Elements externs que incideixen a la façana urbana
Autor: Llimona Cabassa, Salvador
Tutor: Gibert Armengol, Vicenç

-
- Títol: Estudi de l'estat de conservació i manteniment de la via pública de Mataró: zona de Peramàs i Cerdanyola Sud
Autor: Galzerán Urrutia, Lluís
Tutors: Gibert Armengol, Vicenç
Jordana Riba, Francesc
- Títol: Manteniment d'estacions depuradores d'aigües residuals
Autora: García Calvo, Sandra
Tutors: Gibert Armengol, Vicenç
Pascual Mo, Jordi
- Títol: Estudi de viabilitat complet d'uns solars situats a la zona de les Glòries de la ciutat de Barcelona
Autor: Casas Pujol, Xavier
Tutor: Vilajosana Béjar, Jorge
- Títol: Estudi de viabilitat Quartells Torras i Bages
Autor: González Martínez, Bernardo
Tutor: Vilajosana Béjar, Jorge
- Títol: Estudio de seguridad y salud de "l'àrea d'atenció a la gent gran" (Palafrugell-Girona)
Autor: Diaz Álvarez, German
Tutor: Pérez Guerra, Alfonso
- Títol: Aplicación de la organización científica del trabajo (OCT) para la construcción de forjados unidireccionales y sus correspondientes sostenimientos, integrando la seguridad y condiciones de salud en el método
Autor: Mota Nogales, Sandra
Tutor: Armengou Marsans, Lluís Ma.
- Títol: El paper de la coordinació i aplicació de la seguretat i salut en una obra de construcció de 84 habitatges
Autor: Alcaide Jacome, José Ramon
Tutor: Armengou Marsans, Lluís Ma.
- Títol: Pla de seguretat i seguiment del mateix en les fases de moviment de terres, fonamentació i estructura
Autor: García Martín, Jaume
Tutor: Abad Puente, Jesús
- Títol: Seguimiento y control de la ejecución para la ampliación de "la Rula de Pescados de Lastres" (Asturias)
Autor: Pardo Ramos, Francisco
Tutor: Llopart Egea, Amadeo
- Títol: Seguiment i proposta de mesures correctores de les obres del tramvia Glories-Besos
Autor: Álvarez Maqueda, Daniel
Tutor: Loewe Baranguer, Sonia
- Títol: Desenvolupament d'un projecte de l'ampliació del CEIP Onze de Setembre (Sant Quirze del Vallès)
Autora: Sabaté López, Mireia
-

-
- Tutor: Andrés Baroja , Begoña
- Títol: Projecte d'execució d'edifici entre mitgeres
Autor: Iglesias Cuevas, Pau
Tutor: Gallofré Porrera, Cesar
- Títol: Naves para producción y almacenes para Bcn Onwovens en el polígono industrial Els Vinyets- Els Fogars de Sant Quintí de Mediona
Autor: Carrera Leon, Pedro José
Tutor: Gallofré Porrera, Cesar
- Títol: Pràctica d'obra i empresa per a la construcció d'estructura peculiar per a Silo Ciment en Vallcarca
Autor: Esteras Bernaola, Javier
Tutor: Baringo Sabater, Pedro
- Títol: Desarrollo de un proyecto de ejecución partiendo de un proyecto básico del tanatorio de Lleida
Autor: Sánchez Moragues, Rubén
Tutora: Batlle Beltrán, Marta
- Títol: Desenvolupament de la rehabilitació i canvi d'ús de la masía del Mas d'Alerany a la comarca de la Ribera d'Ebre
Autors: Ruiz Cano, David
Segura Gil, Llorenç
Tutor: Corral Miquel, Angel
- Títol: Estudi de viabilitat i projecte de rehabilitació, en la recuperació de "Ca l'Arañó"
Autor: González Cruz, Antonio
Paños Cuadrado, Joaquín
Tutor: Corral Miquel, Angel
- Títol: Desenvolupament d'una pràctica d'obra en una vivenda al c/Salses núm. 101 (Barcelona)
Autor: Pare Xaus, Marçal
Tutor: Corral Miquel, Angel
- Títol: Desenvolupament d'una pràctica d'obra del Hotel Solar Bahosa
Autor: Teixidó Martínez, Enric
Tutor: Corral Miquel, Angel
- Títol: Desenvolupament d'una pràctica d'obra d'un edifici aïllat d'oficines al Parc de Negocis Mas Blau 2 (Prat de Llobregat)
Autor: García Moix, Samuel
Tutor: Corral Miquel, Angel
- Títol: Rehabilitació d'una possessió a Mallorca (Can Sion) i canvi d'ús a agroturisme
Autor: Ballester Comas, Martí
Tutors: Capella Llovera, Joaquim
Bosch Prat, Mireia
- Títol: Fase III y IV Residencial La Gleva. Pràctica d'obra
Autora: Hernández Espinosa, Miriam
Tutors: Bosch Prat, Mireia
-

Capella Llovera, Joaquim

Títol: Desenvolupament d'una aplicació informàtica que permet fer un control econòmic, d'execució, de seguretat i de qualitat de qualsevol obra.

Autor: Tapia García, Mario

Tutor: Capella Llovera, Joaquim

Títol: Desarrollo de una práctica de obra de 74 viviendas de protección oficial, trasteros y locales comerciales (estructura) "Edificio Universidad"

Autora: Nebot Colom, María

Tutor: Capella Llovera, Joaquim

Títol: Edifici de 104 habitatges a Viladecans. Desenvolupament d'una pràctica

Autor: Guasch Sánchez, Francesc Xavier

Tutor: Borbón Sanllorente, Manuel

Títol: Desenvolupament del projecte de remodelació de l'accés veïnal entre els carrers Pep Ventura i carretera Font de l'Alzina a Sta. Coloma de Gramanet

Autora: Díaz Fernández, Esther

Tutor: Borbón Sanllorente, Manuel

Títol: Desenvolupament de projecte executiu de 30 habitatges a la plaça Llevant de Manlleu

Autor: Belda Hernández, Alberto

Tutors: Bosch Prat, Mireia

Ruiz Mérida, Francisco

Títol: Desarrollo del seguimiento de obra de la Casa Consistorial de Gèlida (reforma y ampliación)

Autor: Álvarez Gómez, José

Tutor: Guarch Rey, Joaquin

Títol: Desenvolupament d'un estudi de manteniment d'instal·lacions de locals comercials

Autors: Sánchez Dorado, Enrique

Fonollosa Molina, Jordi

Tutors: Azpiazu Monteys, Javier

Gibert Armengol, Vicenç

Títol: Desenvolupament d'un projecte de reforma de gimnàs poliesportiu

Autor: Escoriza Lluch, Jordi

Tutor: Capdevila Gaseni, Enrique

Títol: Projecte d'instal·lacions d'un gimnàs esportiu amb bar restaurant i locals comercials

Autors: Sanchiz Rodríguez, Emilio

López García, Cristina

Tutor: Capdevila Gaseni, Enrique

Títol: Aplicació de la nova ordenança solar a Barcelona en edificis públics: CEIP Dolors Montserda

Autor: Izquierdo Alian, Secundino

Tutores: Bosch González, Montserrat

Rodríguez Cantalapiedra, Inmaculada

-
- Títol: Projecte de rehabilitació de l'edifici Cercle Egarenc
Autora: Carmona Serrano, Lidia
Tutor: Hernando Taló, Eduardo
- Títol: Seguimiento de obra de un edificio plurifamiliar aislado en Montgat (Barcelona)
Autor: Lara Pérez, Antonio Carlos
Tutora: Aulesa Caro, Vanesa
- Títol: Reforma i rehabilitació amb criteris bioclimàtics i amb l'ús d'energies alternatives, Alta a Campos (Mallorca)
Autor: Piza Adrover, Joan
Tutor: Caballero Mestres, Antonio
- Títol: Desenvolupament d'una pràctica d'obra desde empresa privada. Edifici carrers Sant Isidre, 43-47 i Eduard Maristany, 38-40 (Badalona)
Autor: Charles Domenech, Eduard
Tutor: Fernández Borrás, José
- Títol: Levantamiento arquitectónico y estudio físico-constructivo de la masía Can Canyado
Autor: Martín Cruces, Antonio
Tutors: Canosa Reboredo, Santiago
Serra Santasusagna, Joan
- Títol: Estudi físic i constructiu de les esglésies romàniques de la Vall Ferrera (Sant Feliu de Tirvia i Santa Eulalia d'Alendo)
Autors: Ortega Torres, Sergi
Arnau Torrubia, Eduard
Tutors: Bosch González, Montserrat
Canosa Reboredo, Santiago
- Títol: Aixecament arquitectònic de l'Església Vella de Sant Vicenç de Castellolí
Autor: Vilanova Muset, Roser
Tutor: Canosa Reboredo, Santiago
- Títol: Aixecament arquitectònic i estudi físic-constructiu de l'església Sant Sebastià de Montmajor
Autors: Bas Gámez, Daniel
Domingo Puig, Jordi
Tutors: Canosa Reboredo, Santiago
Serra Santasusagna, Joan
- Títol: Levantamiento arquitectónico de l'Església de Sant Llorenç de Lleida
Autors: Solé Pascual, Rubén
Cortasa Cortasa, Jaume
Tutors: Canosa Reboredo, Santiago
Serra Santasusagna, Joan
- Títol: Levantamiento arquitectónico de la Iglesia de Sant Llorenç (Lleida)
Autors: Agullo Goixart, Luis
Aldavert Tomas, Gloria Rosa
Tutors: Canosa Reboredo, Santiago
Serra Santasusagna, Joan
-

-
- Títol: Aixecament arquitectònic i estudi físico-constructiu de la masía Sobiranas
Autors: Gubern Casares, Caterina
Castillo Fornieles, Mireia
Cerezo Hernando, David
Tutors: Canosa Reboredo, Santiago
Serra Santasusagna, Joan
- Títol: Levantamiento arquitectónico de Santa Maria de San Marti Sarroca
Autors: Vegas Coletas, Anna
Montero Vecino, José Antonio
Tutors: Canosa Reboredo, Santiago
Serra Santasusagna, Joan
- Títol: Casa Bofarull. Els Pallaresos (Tarragona) de Jujol
Autor: Agustín Salort, Josep Ramon
Tutors: Meca Acosta, Benet
Gueilburt Talmazán, Lluís
- Títol: Projecte: seguiment d'una obra de reforma i ampliació d'una vivenda en la zona de Pedralbes
Autor: Terri Orfila, Francesc
Tutors: Capdevila Gaseni, Enrique
Meca Acosta, Benet
- Títol: Seguimiento de obra de los futuros platós de TV3 en Esplugues de Llobregat
Autor: Xalma Esparrica, Joan
Tutor: Meca Acosta, Benet
- Títol: Aixecament de plànols de la casa "Ca l'Espinal" de la Colònia Güell a Santa Coloma de Cervelló. Estudi històric i gràfic
Autor: Álvarez Ruiz, Sergi
Tutors: Meca Acosta, Benet
Gueilburt Talmazán, Lluís
- Títol: Proyecto de ejecución de edificio plurifamiliar de viviendas en Vila-Seca (Tarragona). Proyecto básico y de ejecución de urbanización del resto de la manzana
Autor: Lago Vázquez, Oscar
Morales Ruiz, Leonardo
Tutor: Meca Acosta, Benet
- Títol: Casa Amatller de Puig i Cadafalch
Autors: Sáez Gimeno, Jesús
Estaun Munne, Clara
Tutors: Meca Acosta, Benet
Gueilburt Talmazán, Lluís
- Títol: La rectoria de la Colònia Güell
Autor: Moras Comellas, Roger
Tutors: Meca Acosta, Benet
Gueilburt Talmazán, Lluís
- Títol: Proyecto de alumbramiento de aguas en el Valle de la Riera de Caldas, obra de
-

-
- Gaudí.
Autor: Monleón Gorriz, Raul
Tutors: Meca Acosta, Benet
Gueilburt, Lluís
- Títol: Estudi d'urbanització de la plaça Sant Francesc Xavier
Autor: García Espejo, Iván
Tutora: Riera Martorell, Ana María
- Títol: Redacció de projecte d'execució, control de qualitat i estudi de seguretat a partir del projecte bàsic d'un edifici destinat a residència de la 3a edat
Autor: Gómez Prat, Sergi
Tutor: Jesús Palau, Manuel de
- Títol: Estudi de viabilitat de la integració d'un conjunt d'un edifici existent amb un de nou
Autor: Pachon Quetglas, Carles
Tutor: Cisneros Sorolla, Fernando
- Títol: Projecte d'execució d'un poliesportiu situat a Cerdanyola del Vallès
Autors: Mora López, Iván
Alvira Borrás, Joseph
Tutor: Fernández Losada, Rogelio
- Títol: El papel que desarrollan las OCT's dentro de la construcción. Funciones i responsabilidades, métodos de intervención en las obras
Autor: Rubio Carceller, David
Tutor: Fernández Losada, Rogelio
- Títol: Biblioteca Popular de Valls (Lluís Planes i Calvet), aixecament arquitectònic, adaptació i canvi d'ús a sala d'exposicions
Autora: Nuet Jaumejoan, Anna
Tutor: Mon Taillant, Pedro
- Títol: Reforma interior i exterior de la hípica "Les Alzines" de Sant Quirze del Vallès
Autors: Enrich Tubella, Josep
Estiarte García, Jordi
Tutor: Bachs Folch, Jacinto
- Títol: Seguiment i control d'execució d'un institut d'educació secundària
Autors: Jiménez Gil, José Francisco
Díaz Cortes, Marta
Tutor: Sarró García, Pedro
- Títol: Levantamiento de estado actual y ampliación de edificio plurifamiliar entre medianeras
Autor: Hoz Vilas, Xavier de la
Tutor: Sarró García, Pedro
- Títol: PERC, edifici Facultat de Matemàtiques Campus Sud UPC
Autor: Riera Puchol, Aleix
Tutors: Bosch González, Montserrat
Falcones de Sierra, Alejandro
Rodríguez Cantalapiedra, Inmaculada
-

Títol: Pla d'eficiència en el consum de recursos, poliesportiu Campus Nord
Autor: Cruz Fernández, Miguel
Tutors: Bosch González, Montserrat
Rodríguez Cantalapiedra, Inmaculada
Falcones De Sierra, Alejandro

Títol: PERC, edifici D2 -D3 Campus Nord
Autora: Monterde García, Miriam
Tutors: Bosch González, Montserrat
Falcones de Sierra, Alejandro
Rodríguez Cantalapiedra, Inmaculada

Títol: PERC, edifici Nexus 2, Campus Nord
Autora: Rodríguez Calvet, Cecilia
Tutors: Rodríguez Cantalapiedra, Inmaculada
Falcones de Sierra, Alejandro
Bosch González, Montserrat

Títol: PECR - Pla d'eficiència en el consum de recursos, edifici: Vilanova i la Geltrú
Autors: Cabañas Cisternas, Manee Alejandro
Suñe Torralbas, Salvador
Tutors: Bosch González, Montserrat
Falcones de Sierra, Alejandro
Rodríguez Cantalapiedra, Inmaculada

Títol: Pla d'eficiència en el consum de recursos
Autor: Via Marcobal, Albert
Tutors: Rodríguez Cantalapiedra, Inmaculada
Falcones de Sierra, Alejandro
Bosch González, Montserrat

Títol: Pla d'eficiència en el consum de recursos (PECR), edifici Campus de Terrasa
Autors: Parera Ramírez, Bernat
Merino Noci, Gemma
Tutor: Rodríguez Cantalapiedra, Inmaculada

Convocatòria maig 2004

Títol: Estudio de viabilidad de una promoción inmobiliaria en Badalona Centro
Autora: Gordo Prieto, M^a Teresa
Tutor: Fernández Gimeno, Jorge

Títol: Projecte de viabilitat d'una promoció de vivendes a la Garriga (Barcelona)
Autor: Casals Segales, Joan
Tutor: Vilajosana Béjar, Jorge

Títol: Estudi de viabilitat d'una promoció immobiliària d'habitatges de protecció oficial en un solar urbanitzable a Mas Rampinyo (Montcada)
Autor: Gutierrez López, Ivan
Tutor: Vilajosana Béjar, Jorge

-
- Títol: Estudio de mercado de viviendas de obra nueva en la ciudad de Barcelona
Autor: Puente Ruiz, Carlos
Tutor: Ochoa Fernández, Demetrio
- Títol: Desenvolupament del projecte d'execució d'un canvi d'ús en un edifici d'oficines a un hotel al Passeig de Gràcia de Barcelona
Autors: Egozcue Vilarasau, Xavier
Ginabreda Comes, Benjamin
Tutor: Ferré Font, Jaume
- Títol: Proyecto de rehabilitación y adecuación como casa de turismo rural de la masía "La Vall" en el Parque Natural de St. Llorenç de Munt i Serra de l'Obac
Autor: Hernández Navarro, Raul
Tutor: Borbón Sanllorente, Manuel
- Títol: Projecte d'execució de la ampliació del CEIP Els 4 Vents de Sant Jaume dels Dolmenys (Tarragona)
Autor: Artigas García, Pere
Tutor: Falcones de Sierra, Alejandro
- Títol: Projecte bàsic i d'execució de barraca
Autora: Beltrán Descarrega, Núria
Tutora: Bosch González, Montserrat
- Títol: Industrialització de la construcció a l'Alemanya d'entreguerres
Autor: Bardolet Urgelles, Guillem
Tutors: Graus Rovira, Ramon
Rosell Colomina, Jaume
- Títol: Levantamiento arquitectónico de la Casa España de Hospitalet de Llobregat (estudio histórico y estudio de patologías)
Autora: Mata Martín, Arantxa
Tutor: Canosa Reboredo, Santiago
- Títol: Aixecament arquitectònic de l'Esglesia de Sant Llorenç de Lleida
Autors: Bellmunt Claret, Gloria
Capell Mateus, Jordi
Tutors: Canosa Reboredo, Santiago
Serra Santasusagna, Joan
- Títol: Aixecament arquitectònic i estudi físic-constructiu de la masía "La Rectoria Vella" de Pineda de Mar
Autora: Pi Vivancos, Elena
Tutors: Canosa Reboredo, Santiago
Rosselló Nicolau, Maribel
- Títol: La darrera cimentera natural de Mallorca
Autora: Vicens Monserrat, Francisca
Tutor: Jordana Riba, Francesc
- Títol: Diagnosi i proposta d'intervenció al nucli antic de Castellví de la Marca (Alt Penedès)
Autora: Barba Ramos, Marina Ana
-

-
- Tutor: Rosell Amigó, Joan Ramon
- Títol: Seguimiento y eficacia del reciclaje y reutilización en la propia obra de los residuos de demolición
Autor: Valcarcel García, Carlos Anibal
Tutor: Montón Lecumberri, Joaquin
- Títol: Seguiment del pla de seguretat de la Plaça de Braus (1a fase del projecte)
Autora: Escrig Mayordomo, Montserrat
Tutor: Guixà Mora, Jaime
- Títol: Control del procés de gestió i execució (complex hotel i oficines 22@)
Autora: Jorba Calsina, Montserrat
Tutor: Llopart Egea, Amadeo
- Títol: Riesgos eléctricos en la construcción, uso y mantenimiento en edificios de viviendas
Autor: Aguilar Aguilar, Juan
Tutor: Armengou Marsans, Lluís Ma.
- Títol: Estudi de les malalties professionals en els obres de construcció
Autor: Barber Barbadilla, Juda Efraim
Tutor: Abad Puente, Jesús
- Títol: Proyecto básico y de ejecución de un aparcamiento subterráneo y la remodelación del parque urbano sobre rasante en la Plaza Marcet de Sabadell
Autor: Rubio Villa, José Antonio
Tutor: Bachs Folch, Jacinto
- Títol: Base nàutica a Port Ginesta, Castelldefels
Autor: García-Tuñon Mederos, Luis
Tutor: Badía Serrahima, Ramon
- Títol: Adaptació i canvi d'ús de l'antiga fàbrica tèxtil de Can Marfà situada al carrer Jordi Joan de Mataró en un hotel i apartahotel
Autores: Redondo Barato, Eva
Llavina Guerrero, Susana
Tutor: Marañón González, Rafael
- Títol: Estudi i viabilitat d'una restauració i posterior canvi d'ús d'un dels edificis del complex industrial de Ca l'Aranyó
Autors: Hernández Bolea, Francisco
Torre Soriano, Maria Isabel de la
Tutor: Cisneros Sorolla, Fernando
- Títol: Anàlisi de "temps fins a la lesió" en façana existent i la seva gravetat. Caracterització i predicció. El cas dels patis interiors de l'Eixample de Barcelona
Autora: Martín Escribano, Susana
Tutors: Serrat i Piè, Carles
Gibert Armengol, Vicenç
Jordana Riba, Francesc
- Títol: Implementació d'una plataforma d'introducció de dades (PID) per a lesions en
-

-
- façanes i la seva evolució en el temps. El cas de l'Eixample de Barcelona
Autors: Barrera Torres, Elisabeth
Alamo Plazas, Cristian
Tutors: Serrat i Piè, Carles
Gibert Armengol, Vicenç
Jordana Riba, Francesc
- Títol: Estudi de l'estat de conservació i manteniment de la via pública de Mataró.
Barris: el Palau Escorxador, Pla d'en Boet i Rocafonda
Autors: López de Vega, Pablo
Azcarate López, Víctor
Tutors: Gaspar Fabregas, Katia
Jordana Riba, Francesc
- Títol: Implantación de un sistema de gestión de la calidad según la norma UNE-EN-ISO 9001:2000.en la empresa constructora Villa-Reyes, S.A
Autor: Martín Almendros, Angelina
Tutors: Jordana Riba, Francesc
Gaspar Fabregas, Katia
- Títol: PECR, mòdul C5, Campus Nord
Autor: Romero Sánchez, David
Tutors: Bosch González, Montserrat
Falcones de Sierra, Alejandro
Rodríguez Cantalapiedra, Inmaculada
- Títol: Plan de eficiencia en el consumo de recursos, PECR, edificio D5 ETSET
Autor: Torres Delgado, David
Tutors: Bosch González, Montserrat
Falcones de Sierra, Alejandro
Rodríguez Cantalapiedra, Inmaculada
- Títol: Pla d'eficiència energètica, ETSAB, ampliació zona Coderch
Autor: Ruiz Martorell, Galdric
Tutors: Falcones de Sierra, Alejandro
Bosch González, Montserrat
Rodríguez Cantalapiedra, Inmaculada
- Títol: PECR pla d'eficiència en el consum de recursos. Edifici EPSC a Castelldefels
Autora: Martínez Cuadra, Verónica
Tutora: Rodríguez Cantalapiedra, Inmaculada
- Títol: Estudio del comportamiento higratérmico de elementos constructivos y desarrollo de una aplicación informática
Autors: Catalán Sanahuja, Enrique
Royo Guillem, Andreu
Tutors: Jordana Riba, Francesc
Lacasta Palacio, Ana María
- Títol: Proyecto de instalaciones automatizadas en edificios de viviendas plurifamiliares
Autors: Acero Oreiro, María José
Aguilo Cabanes, Cristina
Tutor: Capdevila Gaseni, Enrique
-

-
- Títol: Desenvolupament de obra: centre tecnològic AGM
Autor: Santos Fernández, Javier
Tutor: Caballero Mestres, Antonio
- Títol: Desenvolupament de la rehabilitació i canvi de ús de hostal a hotel de tres estrelles amb criteris bioclimàtics i ús d'energies alternatives situat a Sallent de Gallego (Huesca)
Autor: Puértolas Luque, José Antonio
Tutor: Caballero Mestres, Antonio
- Títol: Reforma bioclimàtica d'un caseriu a el Valle de Baztan (Navarra)
Autor: San Sebastian Bacaicoa, Edur
Tutor: Gay Albadalejo, Ramon
- Títol: El Parc Güell: plaça, sala hipostila, escales i cisterna
Autors: Llauro Valbuena, Eva
Delgado Aranda, Elisabet
Tutors: Meca Acosta, Benet
Gueilburt Talmazán, Luis
- Títol: Centre cultural "La Miranda" de Llinars del Vallès
Autor: Farga i Maronda, Gerard
Tutors: Meca Acosta, Benet
Gueilburt, Luis
- Títol: Centre Cívic al carrer Lledoner de Granollers. Projecte bàsic d'execució
Autor: Roig Dalmau, Sergi
Tutor: Meca Acosta, Benet
- Títol: Desenvolupament de projecte del centre d'educació infantil de 1r cicle "Can Fabregas" (Mollet del Vallès)
Autora: García Sole, Annaïs
Tutors: Capella Llovera, Joaquim
Bosch Prat, Mireia
- Títol: Seguiment d'obra de 3 edificis plurifamiliars a St Cebrià de Vallalta
Autora: Cerro Clemente, Gemma
Tutora: Bosch Prat, Mireia
- Títol: Desenvolupament d'execució material del CEIP Dues Línies a Diagonal Mar (Barcelona)
Autora: López Carol, Laura
Tutora: Bosch Prat, Mireia
- Títol: Desenvolupament del seguiment d'una obra de 70 habitatges en edifici plurifamiliar
Autor: Sabater Vidal, Xavier
Tutors: Guarch Rey, Joaquín
Montón Lecumberri, Joaquín
- Títol: Desenvolupament de la rehabilitació i canvi d'ús de la masia "Torre Joana" (Ca Na Joana)
Autors: Vargas Vic, Mireia
-

Tutor: Pérez García, Raquel
Corral Miquel, Angel

Títol: Desenvolupament de pràctiques per a l'execució d'una obra de rehabilitació d'edifici de P.B. +7

Autor: Martín Barragán, Gabriel

Tutor: Corral Miquel, Angel

Títol: Desenvolupament d'un seguiment d'obra per la construcció d'un edifici d'ús mixt

Autora: Riera Valenciano de Mendio, Montserrat

Tutora: Berasategui Berasategui, Delfina

Convocatòria juliol 2004

Títol: Levantamiento arquitectónico y estudio físico-constructivo de la masía El Cortes

Autors: Boix Guede, Eduard
Ventura Rovira, Albert

Tutor: Canosa Reboredo, Santiago

Títol: Aixecament arquitectònic, estudi històric i patològic de la masía El Perai, Santa Maria de Corcó, (Osona)

Autors: Torrats Espinosa, Gerard
Cayuela Illana, Raul

Tutor: Canosa Reboredo, Santiago

Títol: Levantamiento gráfico y estudio patológico de la iglesia Sant Roc de Farrera de Pallars

Autor: Angles Pérez, Jesús Damian

Tutors: Bosch González, Montserrat
Canosa Reboredo, Santiago

Títol: Aixecament arquitectònic de l'església de Santa Maria d'Alcarràs, (Lleida)

Autores: Huguet Abad, Ester
Fustegueras Mir, Laia

Tutors: Canosa Reboredo, Santiago
Berasategui Berasategui,

Títol: Levantamiento arquitectónico y estudio físico-constructivo de la masía La Grossa

Autors: Muñoz Pons, Miquel
Pinilla Vila, Jordi

Tutors: Canosa Reboredo, Santiago
Serra Santasusagna, Joan

Títol: Casa Serra, Casa Cuadrada, Joan Rubió I Bellver

Autora: García Solé, Angela

Tutors: Meca Acosta, Benet
Gueilburt Talmazán, Luis

Títol: Exteriores de la finca Bellesguard (Torre de Martí i l'Humà, cerramientos y

-
- jardines) y viaducto, de Gaudí
Autores: Lindes Montes, Francisca Trinidad
Muñoz Muñoz, Concepció
Tutors: Meca Acosta, Benet
Gueilburt Talmazan, Luis
- Títol: La Casa Trias del Parc Güell
Autors: Aguilar Cortes, Francisco
Pérez Miguel, Daniel
Tutors: Meca Acosta, Benet
Gueilburt Talmazan, Luis
- Títol: La coherència de la mantenibilidad del projecte i l'obra
Autora: Avellaneda López, Alina
Tutor: Gibert Armengol, Vicenç
- Títol: Desenvolupament d'un projecte d'obra sobre la viabilitat d'implantació d'ascensors en edificació existent als barris de Rocafonda i el Palau de Mataró
Autors: Muñoz Pastor, Cristina
Cabanillas Godino, Antonio
Tutors: Gibert Armengol, Vicenç
Jordana Riba, Francesc
- Títol: L'edificació en els anys 50 i 60 a Mallorca
Autor: Artigues Mas, Toni
Tutors: Jordana Riba, Francesc
Gibert Armengol, Vicenç
- Títol: Influència del grau d'humitat del formigó en mesures de velocitat de propagació d'ultrasons i assaigs escleromètrics i resistència de formigó a compressió
Autor: Freixa Castaño, David
Tutors: Jordana Riba, Francesc
Labèrnia Badía, Carles
- Títol: Catàleg de façanes amb factor de risc la problemàtica del mobbing immobiliari
Autors: Peguera Segarra, Albert
Sánchez Raya, Oliver
Tutors: Gibert Armengol, Vicenç
Gaspar Fabregas, Katia
- Títol: Estudi de la via pública de Mataró i desenvolupament de l'índex d'ús. Barris La Cirera i Pla d'en Boet
Autor: Berrojo Pérez, Enrique
Tutors: Jordana Riba, Francesc
Gaspar Fabregas, Katia
- Títol: Implantació de la ISO 9001 en un despatx d'arquitectura
Autor: Hernández López, Juan Carlos
Tutors: Jordana Riba, Francesc
Gaspar Fabregas, Katia
- Títol: Implantació de la norma UNE-EN-ISO 9001.2000 a l'empresa Forcimsa Empresa Constructora,SA
Autora: Cruz Dominguez, Myriam de la
-

Tutores: Ramírez Casas, Judith
Gaspar Fabregas, Katia

Títol: Reforç estructural amb fibra de carboni
Autor: Linares García, José Antonio
Tutora: Aulesa Caro, Vanesa

Títol: Construcció de vivendes populars a Pachacutec (Perú)
Autors: Suriñach Suriñach, Laia
Cortadellas Baquer, Miquel
Tutor: Gibert Armengol, Vicenç

Títol: La ley 38/1999 de ordenación de la edificación y los organismos de control técnico
Autor: Cervero Pérez, Carlos
Tutors: Jordana Riba, Francesc
Gaspar Fabregas, Katia

Títol: Estudi de l'estat de conservació de la via pública de Mataró, en els barris de Els Molins i Vista Alegre. Valoració de l'adaptabilitat per a gent amb mobilitat reduïda
Autors: Puigdesens Solé, Jordi
García Crespo, Antonio
Tutors: Jordana Riba, Francesc
Gaspar Fabregas, Katia

Títol: Desarrollo de un proyecto de aplicación informática en entorno Windows para el cálculo de secciones de hormigón armado
Autor: Lorenzo Llop, Miguel Angel
Tutor: Marzo Lafuente, Rafael

Títol: Tècniques de restauració de façanes
Autor: Palou García, Gabriel
Tutora: Bosch Prat, Mireia

Títol: Desenvolupament d'obra del Centre de Serveis Sanitaris Forum
Autor: Fernández del Campo Riera, Luis
Tutora: Bosch Prat, Mireia

Títol: Desenvolupament d'habitatges plurifamiliars (ampliació)
Autora: Martínez Codina, Sara
Tutor: Borbón Sanllorente, Manuel

Títol: Desenvolupament d'obra del pavelló poliesportiu cobert Pare Manyanet situat a la localitat de Reus
Autor: Sendra Cros, Esteve
Tutor: Borbón Sanllorente, Manuel

Títol: Desarrollo de obra en fase de cimentación y estructura
Autor: Aparicio López, Miguel Angel
Tutor: Busquets Cuevas, Amadeo

Títol: Desenvolupament d'una execució d'obra
Autora: Trias Via, Eva

-
- Tutor: Busquets Cuevas, Amadeo
- Títol: Projecte de rehabilitació "Masía Can Rodoreda"
Autor: López Ruiz, Francisco Luis
Tutor: Rosell Amigó, Joan Ramon
- Títol: Diagnosi, diagnòstic i proposta d'intervenció del claustre de Sant Francesc de Lluçmajor (Mallorca)
Autor: Garcías Salva, Gabriel
Tutor: Rosell Amigó, Joan Ramon
- Títol: Estudi i anàlisi del seguiment de la construcció del nou poliesportiu municipal d'Argentona
Autor: Petit Català, Oriol
Tutora: Batlle Beltrán, Marta
- Títol: Càlcul i dimensionat de l'estructura d'un edifici
Autor: Viñals Baulenas, Albert
Tutor: Hernando Taló, Eduardo
- Títol: Conjunt de blocs de pisos de 118 vivendes, 9 locals comercials i un parking soterrani de protecció oficial
Autor: Ramon Orriols, Raül
Tutor: Hernando Taló, Eduardo
- Títol: Elaboración de material fotográfico, detalles constructivos y adecuación a normativa del proceso de ejecución de las instalaciones de climatización
Autor: Cots Pérez, Juan José
Tutor: Falcones de Sierra, Alejandro
- Títol: Projecte de l'estudi d'aplicació d'energies renovables sobre un edifici públic
Autor: Coronel Sánchez, Rodrigo José
Tutor: Falcones de Sierra, Alejandro
- Títol: Proyecto de reforma para gimnasio
Autor: Comas Sero, Guillem
Tutor: Falcones de Sierra, Alejandro
- Títol: Desarrollo de un proyecto de ejecución. Edificio de viviendas, locales y aparcamientos en Palau de Plegamans
Autor: Haro Alsedá, Carlos
Tutor: Vivancos Azor, José Miguel
- Títol: Rehabilitació i canvi d'ús de la masía Can Eloi de Casserres (el Berguedà)
Autor: Riu Esteve, Josep
Tutor: Vivancos Azor, José Miguel
- Títol: Desenvolupament de la proposta urbanística de l'entorn del temple expiatori de la Sagrada Família (Barcelona)
Autors: Seoane Herran, Alejandro
Diaz Fernández, Lizette Monica
Tutor: Vivancos Azor, José Miguel
- Títol: Proyecto de ejecución de un edificio aislado, compuesto por 3 viviendas y 4
-

-
- duplex
Autor: Augusto Mongay, Sergio
Tutor: Gallofré Porrera, Cesar
- Títol: IES Reguissol
Autor: Gómez Conejos, Javier
Tutor: Gallofré Porrera, Cesar
- Títol: Investigació de programes informàtics per a l'arquitectura
Autora: Jorge de la Cuesta, Marta
Tutors: Gispert Irigoyen, Gustavo
Sarró García, Pedro de
- Títol: Vademecum del mur cortina
Autors: Bellonch Xiville, David
Raffaeta Blanch, Nahuel
Tutor: Borbón Sanllorente, Manuel
- Títol: Aplicació de la nova ordenança solar a Barcelona "Cal Pont del Drago" (Sant Andreu)
Autora: González Dominguez, M. Elena
Tutora: Rodríguez Cantalapiedra, Inmaculada
- Títol: Propagación del fuego en los edificios
Autor: Rodríguez-Carreño de Cominges, Jorge
Tutors: Jordana Riba, Francesc
Lacasta Palacio, Ana Maria
- Títol: Levantamiento arquitectónico y estudio físico-constructivo de la masía Ca l'Hostensia (Mas Jové)
Autores: Hernández Hernández, Ester
Ciudad Castellanos, Carolina
Tutor: Canosa Reboredo, Santiago
- Títol: Aixecament arquitectònic i estudi físic-constructiu de la masía "Mas el Campas"
Autors: Melenchon Figuls, David
Dachs Navarro, Miguel Angel
Tutors: Canosa Reboredo, Santiago
Serra Santasusagna, Joan
- Títol: Levantamiento arquitectónico de la iglesia de Santa Maria del Pi
Autors: García López, María del Mar
Vazquez Ouro, Jesús
Tutors: Canosa Reboredo, Santiago
Xiquès Triquell, Jordi
- Títol: L'arquitectura Vernàcla a les Valls del Montcau i les Tines de Pedra Seca
Autor: Alegre Urrea, Sergio
Tutors: Serra Santasusagna, Joan
Loewe Baranguer, Sonia
- Títol: "La Central Cornellà", edifici de la SGAB
Autors: Romero Corbacho, Alberto
Muñoz Singla, Robert
-

-
- Tutors: Xiquès Triquell, Jordi
Rosselló Nicolau, Maribel
- Títol: Estudis de les tècniques d'acabat a l'arquitectura de Barcelona de mitjans del segle XIX
Autor: Yagüe Vega, Jordi
Tutora: Rosselló Nicolau, Maribel
- Títol: Desenvolupament de l'execució de la nova construcció de mòdul de règim tancat
Autor: Lazaro Haro, Albert
Tutor: Fernández Borrás, José
- Títol: Hipervincles d'arquitectura
Autora: Moros Neira, Laura
Tutora: Bosch González, Montserrat
- Títol: Rehabilitació d'una planta entresol de despatxos a vivendes, de la planta baixa en un edifici de l'Eixample
Autores: Echaniz Pou, Lúdia
Gascón Giménez, Virginia
Tutor: Meca Acosta, Benet
- Títol: Caves Roger Goulart: història i arquitectura.
Autors: Serret Mestre, Monica
Cerro Llurba, Marc
Tutor: Meca Acosta, Benet
- Títol: Maria Freixa, convent i capella Germanes Josefines i Quadra Ysard. Arquitectura de Lluís Muncunill a Terrassa
Autores: Limiñana Fernández de Sevilla, Cristina
Marín García, Olga
Tutors: Meca Acosta, Benet
Gueilburt Talmazán, Luís
- Títol: Les construccions de pedra seca a la part meridional de l'Alt Penedès. Catalogació de barraques
Autor: Arnaez Tejada, Ivan
Tutor: Rosell Colomina, Jaume
- Títol: Aspectos de la construcción del monumento a Colón
Autora: Filomeno Palau, Rosa
Tutors: Rosell Colomina, Jaume
Graus Rovira, Ramon
- Títol: Levantamiento arquitectónico de la iglesia de Santa Anna en Barcelona
Autores: Pavillard Bonafonte, German
Moreno Egido, Alberto
Tutors: Canosa Reboredo, Santiago
Serra Santasusagna, Joan
- Títol: Levantamiento arquitectonico y estudio físico-constructivo de la masía "Can Marcus"
Autors: Casali Portet, Jordi
-

-
- Tutors: Queralt Bosch, Monica
Serra Santasusagna, Joan
Canosa Reboredo, Santiago
- Títol: Aixecament arquitectònic del Palau Requesens
Autors: Carrión Martínez, Francisco
Esquiús Carreras, Eduard
Tutors: Canosa Reboredo, Santiago
Serra Santasusagna, Joan
- Títol: Catalogació i aixecament arquitectònic de façanes d'una illa de l'Eixample
Autor: Escamez García, Alejandro
Tutors: Iglesias Prieto, Julio Angel
Lladó Cuffí, Celia Margarita
- Títol: Catalogació i aixecament de façanes de les illes de l'Eixample
Autor: Melis Femenias, David
Tutors: Iglesias Prieto, Julio Angel
Menéndez Rodríguez, Guillermo
- Títol: Catàleg de construccions en sol no urbanitzable de Sant Pere de Vilamajor
Autors: Pascual Sabé, Guillem
García Felix, Antonio
Tutor: Bachs Folch, Jacinto
- Títol: Rehabilitación de la masía "El Corralot" para convertirla en restaurante-hotel-vivienda
Autor: Moreno Ortega, Pau
Tutor: Badía Serrahima, Ramon
- Títol: Rehabilitació Mas de Sant Pau
Autora: Pons Calvet, Cristina
Tutor: Cisneros Sorolla, Fernando
- Títol: Rehabilitació i adaptació de la casa Pedragosa per a l'ús de casal per a la 3a edat
Autora: Jordán Maestro, Laura
Tutor: Cisneros Sorolla, Fernando
- Títol: Estudi de viabilitat per a habilitar "Can Ferrer del Mas" com a hostel-restaurant
Autora: Serrano Rodríguez, Cristina
Tutor: Cisneros Sorolla, Fernando
- Títol: Projecte d'execució de 32 vivendes, locals comercials i garatges a Barcelona
Autors: Roca Jove, Nuria
Vilar Alcaine, Ester
Tutor: Ferré Font, Jaume
- Títol: Estudi i anàlisi del casc antic de Llessui, Proposta urbanística de rehabilitació i normes. Adaptació de l'antiga escola a dependència municipal
Autors: Ribas Mari, David
Andorra Pau, Alex
Tutor: Marañón González, Rafael
-

-
- Títol: Adaptación y cambio de uso de un edificio industrial a vivienda taller (lofts)
Autor: Chamorro Moreno, Santiago
Tutor: Marañón González, Rafael
- Títol: Can Casellas. Hortsavinyà (Tordera)
Autor: Mayol Palomo, Montse
Tutor: Mon Taillant, Pedro
- Títol: Anàlisi històric constructiu del mercat municipal de Molins de Rei. Estudi d'intervenció per executar l'aparcament soterrani
Autor: Blanc Ferré, Daniel
Tutor: Paricio Casademunt, Antoni
- Títol: Estudi i anàlisi del sistema de façana del "Centre de Negocis" de Tarragona
Autor: Cosano Martínez, Raul
Tutor: Paricio Casademunt, Antoni
- Títol: Estudi de viabilitat i projecte de rehabilitació i canvi d'ús d'una masia en allotjament de turisme rural
Autors: Rollan Gómez, Carlos Alberto
Nuri Casas, Guillem
Tutor: Puig Rota, Ramon
- Títol: Estudi, rehabilitació i canvi d'ús d'un edifici industrial del Poble Nou
Autors: Beascoechea Pons, Albert
Palleja Martínez, Pol
Tutors: Sarró García, Pedro
Xiquès Triquell, Jordi
- Títol: Desenvolupament i posada en marxa de la figura del "Project Manager" tècnic empresarial. Per a la recerca. Adequació i obertura d'establiments comercials
Autor: Sala Rodenas, Jordi
Tutors: Vilajosana Béjar, Jorge
- Títol: Una viabilidad de promoción inmobiliaria de un solar situado en Ripollet (Barcelona)
Autora: Moreno Moreno, Concepción
Tutor: Vilajosana Béjar, Jorge
- Títol: Estudi d'una unitat d'actuació d'apartaments de montanya a la Vall de Boí
Autor: Giron Vega, Eduard
Tutor: Vilajosana Béjar, Jorge
- Títol: Estudio de viabilidad de un polígono industrial para la industria auxiliar de la empresa Coca-Cola
Autor: Gómez Lizandra, Adrian
Tutor: Vilajosana Béjar, Jorge
- Títol: Estudio de la siniestralidad en obra por atropellos y golpes con vehículos y máquinas
Autors: Molina Boza, David
Serrano Torres, Carlos
Tutor: Abad Puente, Jesús
-

-
- Títol: Model de sistema de gestió a partir de la norma 18001 per empreses del sector de la construcció
Autora: Martínez Sancho, Susana
Tutor: Abad Puente, Jesús
- Títol: Seguimiento de implantación de un plan de seguridad y salud de la construcción de un centro de educación infantil al Mercabarna
Autor: Sánchez Carceller, Raul
Tutor: Abad Puente, Jesús
- Títol: Estudi de la planificació, organització i control d'un edifici d'habitatges
Autora: Roig Hielga, Maria
Tutor: Poudevida, Josp Ma.
- Títol: Análisis del crecimiento de la construcción a Bossost (Vall d'Aran), y desarrollo de un plan sostenible para el futuro
Autor: Castañeda Marina, Xavier
Tutor: Fernández Gimeno, Jorge
- Títol: Implantación de un sistema de gestión de prevención de riesgos laborales en empresa de estructuras de hormigón, basado en normas UNE-EX 81900 y sucesivas
Autores: Marín da Silva, Miguel Angel
Oca Jordan, Carlos
Tutor: Armengou Marsans, Lluís Ma.
- Títol: Manual de prevenció de riscos laborals en la manipulació de l'amiant en edificis existents
Autor: Boronat Mercadé, Arcadi
Tutor: Armengou Marsans, Lluís Ma.
- Títol: Estudi de mercat de vivendes d'obra nova en la ciutat de Barcelona pel mercat hipotecari
Autora: Cucurull Bargallo, Anna
Tutor: Ochoa Fernández, Demetrio
- Títol: Seguiment d'obra d'edifici d'habitatge plurifamiliar, 67 habitatges, II fase
Autor: Escamilla Rodríguez, Francesc
Tutor: Capella Llovera, Joaquim
- Títol: Desenvolupament i seguiment del projecte d'obra nova d'un edifici plurifamiliar
Autora: Casas Roca, Yolanda
Tutor: Capella Llovera, Joaquim
- Títol: Desenvolupament del procés de restauració de l'església de Sant Cristòfor, a Begues
Autor: Sánchez García, Cristina
Tutors: Berasategui Berasategui, Delfina
- Títol: Desenvolupament d'execució de l'edifici de 14 habitatges al carrer Joan Plans de Sabadell.
Autor: Fochs Maculé, Alexis
Tutor: Fernández Borrás, José
-

-
- Títol: Desenvolupament d'una pràctica d'obra de 12 vivendes i aparcaments a c/Joanfivaller 2-4 (Rubi)
Autor: Mariano Costa, Albert
Tutor: Guarch Rey, Joaquin
- Títol: Desarrollo de un proyecto de rehabilitación de un edificio entre medianeras en la calle Sant Pere Martir núm. 10 de Gracia (Barcelona)
Autors: Fuste Muntane, Jaume
Palomera Grau, Cristina
Tutora: Pavón García, Susana
- Títol: Monogràfic sobre sistemes d'anclatge autoperforant i tradicional micropilots
Autor: Catalán Méndez, Rubén
Tutora: Pavón García, Susana
- Títol: Rehabilitación de la masía Can Soler y adecuación cambio de uso como residencia rural
Autora: Fuentes Galera, Silvia
Tutor: Vivancos Azor, José Miguel
- Títol: Proposta d'adaptació de sistemes bioclimàtics i domòtics d'una vivenda aïllada
Autor: Hervas Dorado, Abel Ramon
Tutor: Caballero Mestres, Antonio
- Títol: Desenvolupament d'edifici de 44 vivendes, local i aparcament al carrer Santa Eulàlia, 26-32 (L'Hospitalet)
Autora: García González, Esther
Tutor: Caballero Mestres, Antonio
- Títol: Desenvolupament de projecte executiu de reforma i ampliació del mercat municipal de St. Cugat
Autors: Pastor Costa, Laura
Tutor: Caballero Mestres, Antonio
- Títol: Rehabilitació d'una possessió i adequació a l'ús amb criteris bioclimàtics
Autora: Alberti Díaz, Aina María
Tutors: Caballero Mestres, Antonio
Loewe Baranguer, Sonia
- Títol: Estudio de las instalaciones (climat, ilum, incendios, discap,) y de la adecuación a la normativa vigente en construcción y prevención de un edificio de oficinas: Torre Mapfre
Autors: Suaña García, Miguel Angel
Dieguez Conejo, Daniel
Tutor: Capdevila Gaseni, Enrique
- Títol: Desarrollo proyecto ejecutivo de las instalaciones de un edificio (PS+PB+PA) entre medianeras destinado supermercado
Autors: González Gracia, José Ignacio
Pérez Romero, José María
Tutor: Capdevila Gaseni, Enrique
- Títol: Debilitamiento acústico producido por la entrega de los cerramientos de fábrica de ladrillo en edificios con estructura de pilares y forjados reticulares de
-

-
- hormigón
Autor: Cubias Rosas, Ramon
Tutor: Auguet Sangra, Carlota E.
- Títol: Projecte d'execució de reforma i ampliació d'edifici industrial per 14 habitatges i locals. Carrer St. Francesc d'Assis (Igualada)
Autor: Pujol Giralt, Joan
Tutor: Torrent i Torrent, Joan Antoni
- Títol: Anàlisi de la importància de diversos paràmetres en la qualitat de la gestió dels residus en obra nova
Autor: Sabate Agapito, Alexandre
Tutor: Montón Lecumberri, Joaquín
- Títol: Forjados y cubiertas de madera: diagnosis, patologia y rehabilitación
Autores: Caamaño Palomar, Ana Belen
León Berrar, Montse
Tutor: Montón Lecumberri, Joaquin
- Títol: Levantamiento de planos, rehabilitación y cambio de uso de las casas obreras de la Colonia Ymborn
Autor: Magdalena Vazquez, Marcos
Tutor: Corral Miquel, Angel
- Títol: Estudi de l'accessibilitat i la supressió de barreres arquitectòniques en edificis públics i de pública concurrència de Barcelona. Estudi de possibilitats i costos econòmics
Autora: Guillo Sánchez, Nuria
Tutor: Corral Miquel, Angel
- Títol: Desenvolupament de pràctica d'obra de nova construcció del CEIP Mare de Deu del Roser a Riudecols
Autor: Guitart Peracaula, Carles
Tutor: Corral Miquel, Angel
- Títol: Sistemes constructius de les bodegues i caves de l'Alt Penedes
Autora: Bosch Gibert, Meritxell
Tutor: Corral Miquel, Angel
- Títol: Rehabilitació de l'estació de RENFE de Martorell (Barcelona)
Autora: Campillo Ruiz, Ana Isabel
Tutor: Corral Miquel, Angel

Convocatòria setembre 2004

- Títol: Recopilación de apuntes, datos técnicos y fotografías de instalaciones de energía solar, fotovoltaica e instalaciones de climatización tipo partido en edificios de viviendas
Autor: Lozano Guillot, Daniel
Tutors: Falcones de Sierra, Alejandro

-
- Títol: Otro uso para una masía (proyecto de rehabilitación y cambio de uso)
Autor: Campama Boldu, Albert
Tutors: Caballero Mestres, Antoni
Coderch, José Antonio
- Títol: Práctica de obra de un hotel de cuatro estrellas en Baqueira
Autor: Supervia Barcelona, Marcos
Tutors: Serra Martín, Isabel
- Títol: Mantenimiento de instalaciones convencionales en los edificios de viviendas
Autor: Rodríguez Poyato, Francisco
Tutors: Gibert Armengol, Vicenç
- Títol: Diagnosi i proposta d'intervenció d'un edifici de Sant Pol de Mar
Autor: Fernández Navarro, Elena
Tutors: Rosell Amigó, Joan Ramon
- Títol: Seguiment d'obra : Rehabilitació de l'Antic Escorxador com a nou centre de documentació i recursos del Parc Tecnològic i Universitari de Manresa
Autor: Jiménez González, David
Tutors: Rosell Amigó, Joan Ramon
- Títol: Diagnosi i proposta d'intervenció a Can Boixeres
Autor: Vall Personat, Rafael
Tutors: Rosell Amigó, Joan Ramon
Lladó i Porta, David
- Títol: Desarrollo de un proyecto de viviendas plurifamiliares y parking en la calle Obradors, 7-15, calle de l'Aigua, urbanització Les Bòbiles (Gavà)
Autor: Zamorano Sardon, Elisabet
Tutors: Bosch Prat, Mireia
- Títol: Desenvolupament i anàlisi de l'execució de l'obra d'ampliació de consultes externes de l'Hospital Prínceps d'Espanya (Bellvitge)
Autor: Riera Mercant, M. Mar
Tutors: Fernández Borrás, J. Antoni
- Títol: Aplicación de la ordenanza solar en el edificio público IES Bosc de Montjuich
Autor: Arroyo Martínez, Daniel
Tutors: Rodríguez Cantalapiedra, Immaculada
Bosch González, Montserrat
- Títol: Projecte de rehabilitació i canvi d'ús de la masía Can Serra
Autor: Ferré Menéndez, Eva
Tutors: Vivancos Azor, José Miguel
Vivancos Azor, Ramon
- Títol: El ferro colat i la forja
Autor: Alos Julia, Oscar
Tutors: Corral Miquel, Angel
Gibert Armengol, Vicenç
- Títol: Obras de rehabilitación. Estudio de caso: de la actuación de refuerzo y adecuación del edificio de la finca sita en Paseo de Gracia, 78, de Barcelona
-

-
- Autor: Linares Sánchez, Rafael
Tutors: Gibert Armengol, Vicenç
Ramírez Casas, Judith
- Títol: Desenvolupament d'una pràctica d'obra en l'execució d'un hotel de 3 estrelles a Molins de Rei
Autor: Zapata Lluch, Joan
Tutors: Corral Miquel, Angel
- Títol: Millores d'estalvi d'energia al poliesportiu de la UPC
Autor: Sahún Serena, Cristina
Tutors: Rodríguez Cantalapiedra, Immaculada
- Títol: Proyecto ejecutivo a partir de proyecto básico en la Unidad de Actuación nº 11b "Van de Valle Residencial"
Autor: Martínez Mohino, Sergio
Tutors: Hernando Taló, Eduard
- Títol: Desarrollo y práctica de obra de 4 naves industriales en la calle Orfeo Cántala, 9, 11, 13 y 15 de Cardedeu
Autor: Fernández Bernal, Sergio
Tutors: Borbón Sanllorenzo, Manuel
- Títol: El Call de Barcelona. Estudio histórico y gráfico del Barrio Judío de Barcelona
Autor: Elorza Coscorrotza, Alazne
Tutors: Meca Acosta, Benet
Gueilburt Talmazán, Luis
- Títol: El hierro y la madera en los oficios de Antonio Gaudí
Autor: Paloma Garces, Segio
Tutors: Meca Acosta, Benet
Gueilburt Talmazán, Luis
- Títol: Pavelló Mies Van Der Rohe. Síntesi de la modernitat
Autor: Llorens Pujol, Eduard
Tutors: Rosell Colomina, Jaume
- Títol: Proyecto constructivo de una piscina cubierta climatizada
Autor: Rafels Martínez, Marcos
Tutors: Jesús Palau, Manuel de
- Títol: Levantamiento de planos de la Iglesia Parroquial Excolegiata Sta. Maria la Mayor de Rubielos de Mora (Teruel)
Autor: Galindo Pérez, Vicenç
Tutors: Canosa Reboredo, Santiago
- Títol: Proyecto de ejecución de un edificio de seis viviendas con parking, compuesto de planta baja y 3 plantas piso
Autor: Álvarez Hernández, Raul
Tutors: Sarró García, Pedro
- Títol: Control de l'aplicació d'un pla de seguretat i salut en una obra de construcció concreta
Autor: Suárez Camps, Raul
-

Tutors: Armengou Marsans, Lluís Ma

Títol: Estudi de viabilitat d'un hotel de 4 estrelles a Puigcerdà

Autor: Giménez Marginet, Marc

Tutors: Vilajosana Béjar, Jordi

Títol: Estudio de viabilidad inmobiliaria

Autor: García Fernández, Christian

Tutors: Vilajosana Béjar, Jordi

Títol: L'edifici, un element actiu de sostenibilitat

Autor: Gómez Pons, Carmelo

Tutors: Fernández Gimeno, Jordi

Gibert Armengol, Vicenç

ENGINYERIA TÈCNICA TOPOGRÀFICA

Convocatòria octubre 2003

Títol: Estudi de l'impacte ambiental acústic en el municipi de Sant Adrià del Besós

Autores: González Maseda, Anna
Montero Pérez, Sara

Tutores: Lacasta Palacio, Ana
Rodríguez Cantalapiedra, Inmaculada

Títol: Observació, càlcul i anàlisi de resultats de la Xarxa de Densificació de Cerdanyola del Vallès.

Autor: Muñoz Grau, Alex

Tutors: Nuñez Andrés, Amparo
Huarte, Jesús

Títol: Aplicación SIG a una red de alcantarillado

Autora: Alonso García, Raquel

Tutor: González López, Sergio

Títol: Aplicació SIG a una red d'aigua potable

Autora: Rodríguez Moreno, Laura

Tutor: González López, Sergio

Títol: Estación del TAV en Sagrera. Levantamiento, análisis i gestión

Autors: Sánchez González, Raul

Alba Moreno, Vanesa

Tutora: Nuñez Andrés, Amparo

Títol: Ampliación de los estudios topográficos en El Corral del Veleta y El Cerro de los Machos. Sierra Nevada 2002 y 2003

Autora: Serrano Monje, Ana

Tutores: López Bravo, Rogelio
Gómez Ortiz, Antonio

Títol: Modelo tridimensional de La Torre de Pilatos

Autora: Molina Navarrete, Marta

Tutor: Buill Pozuelo, Felipe

Títol: SIG catastral de la ciudad de Palmeirinha (Brasil)

Autor: Rodríguez Pacheco, Alejandro

Tutores: Tre García, Javier
Gispert Irigoyen, Gustavo de

Títol : Cálculo de La Rivera de Mar

Autor : Solís Pericás, Ricardo

Tutora: Tapia Gómez, Ana M.

Convocatòria febrer 2004

Títol: Aplicaciones del método de mínimos cuadrados en la topografía
Autor: Moral Martínez, Ignacio del
Tutores: Núñez Andrés, Amparo
Buil Pozuelo, Felipe
Rodríguez Jordana, J. José

Títol: Aplicación de técnicas GPS para la captura de datos con soporte cartográfico preestablecido
Autor: Valverde Aguilera, Pedro José
Tutores: González López, Sergio
Gracia Gómez, Carlos

Títol: Investigació Cadastral de la finca "Els Picons", a l'Alt Urgell
Autor: Parcerisa López, Lluís
Tutores: Costa Sanjurjo, Pere
González López, Sergio

Títol : Levantamiento topográfico 1/1000 y SIG Catastral de la Urbanización Can Lloses
Autores: Martínez Cózar, Elba
Vera Díaz, Núria
Tutor: López Bravo, Rogelio

Convocatòria maig 2004

Títol: Levantamiento tridimensional y SIA aplicado en Les Termes Romanes de Sant Boi de Llobregat
Autores: Corzo Suárez, Susana
Montes Bellido, Beatriz
Tutores: Buill Pozuelo, Felipe
Núñez Andrés, Amparo

Títol: Sistema de información geográfica catastral de Shinahota (Bolivia)
Autores: Galceran Sans, Oriol
Veciana Orpinell, Jordi
Tutor: Corral Manuel de Villena, Ignacio de

Títol: Estudio topográfico para el proyecto de toma y canalización de agua potable en el poblado de Mbouassoum (Camerún)
Autor: Ledo Fernández, Raúl
Tutor: Tre García, Javier

Títol: SIG d'activitats hivernals i estivals a l'estació de La Molina
Autor: Mestre Muchart, Pau
Tutores: Rubio Cerdá, Amparo
Sanz Conde, Mercedes

Convocatòria juliol 2004

Títol: Estudio geométrico de ejecución del dique sur del puerto de Barcelona
Autora: Martín Alonso, Rosa
Tutora: Rubio Cerdá, Amparo

Títol: Menorca arqueològica.
Autora: Soler Florit, M^a Nieves
Tutors: Gispert Irigoyen, Gustavo de
Núñez Andrés, Amparo
Sanz Conde, Mercedes

Títol: Restauració i condicionament de la Riera de Ribes
Autors: Ponce Giménez, Cristian
Cordero Forgas, Judit
Tutores: Lacasta Palacio, Ana
Rubio Cerdá, Amparo

Títol: Trazado y trabajos topográficos necesarios para la colocación de vía férrea
Autors: Castillejo Salguero, Sergio
Savia García, Oscar
Tutor: Tre García, Francisco Javier

Títol: Projecte de carril bici al Parc de la Muntanyeta a Sant Boi del Llobregat
Autor: Coll Domínguez, Enric
Tutora: Tapia Gómez, Ana

Títol: Comprobación de la red del 5º orden de la ciudad de Gerona
Autors: Gràcia Martínez, Gemma
Rodríguez Pereira, Belis
Tutors: Corral Manuel de Villena, Ignacio del
Núñez Andrés, Amparo

Títol: Diseño y análisis de una red geodésica de 5º orden situada en el término municipal de Igualada
Autors: Mamolar Calvo, Roberto
Ginard López, Santiago
Tutora: Núñez Andrés, Amparo

Títol: Levantamiento topográfico en la población de Judes.
Autors: Bendicho Milian, Javier
Martín Cuello, Jordi
Tutora: Núñez Andrés, Amparo

Títol: Utilització de tècniques laser escàner i de fotogrametria terrestre per l'estudi de despreniment de roques. El cas de la zona de més risc del cremallera de Núria
Autor: Martínez Morales, Jordi
Tutors: Buill Pozuelo, Felipe
Bartoll Navas, Joan

Títol: Stereo Card
Autors: Segundo Gómez, Raúl
Bosch Adrogué, Bernat

Tutors: Buill Pozuelo, Felipe
Prades Valls, Albert

Títol: Model tridimensional de l'Ermita de la Salut del Papiol
Autores: Rueda Vázquez, Alícia
Trubat Ponti, Judith
Tutor: Buill Pozuelo, Felipe

Títol: Levantamiento fotogramétrico del pórtico de la fachada principal de la catedral de Barcelona
Autor: López Azurmendi, Eduardo
Tutor: Buill Pozuelo, Felipe
Muñoz Capilla, Francisco Javier

6. Formació continua

Les activitats de formació que es realitzen a l'Escola són:

Programes de màsters:

- Màster en Direcció i Administració d'Empreses de la Construcció
- Màster en Gestió Immobiliària
- Màster en Prevenció de Riscos Laborals
 - Especialitat Seguretat
 - Especialitat Ergonomia
- Màster en Tecnologies de l'Edificació.
- Màster en Valoració de Bens i Taxació de Danys

EPSEB

3. Pla Estratègic de l'Escola

1. Nova etapa de la Planificació Estratègica a l'EPSEB

1. Nova etapa de la Planificació Estratègica de l'EPSEB

Tal com recull el document "Marc per a la planificació estratègica de les unitats estructurals. 2003 - 2006" aprovat pel Consell de Govern de l'abril de 2003, la planificació estratègica ha esdevingut una necessitat en totes aquelles institucions que, havent protagonitzat un gran canvi, tenen plena consciència que el futur els comportarà reptes i transformacions importants, i al mateix temps permet fixar de forma clara les prioritats de la nostra institució i donar coherència a tots els elements que hi intervenen, tant des del punt de vista de les unitats i les persones involucrades, com des del punt de vista de les tasques que cal dur a terme.

La planificació estratègica de les unitats estructurals es planteja en aquesta nova etapa sota les següents premisses:

- La voluntat de coresponsabilitzar i de promoure la identificació de les unitats i de la comunitat universitària amb els objectius globals de la institució.
- Establir les vies per tal que les unitats estructurals, d'acord amb les seves especificitats, puguin incorporar i impulsar els seus propis plans i activitats.

Així mateix, la planificació estratègica s'ha de sustentar sobre els quatre eixos fonamentals definits per l'equip de govern i acceptats per la comunitat universitària:

- Docència
- Doctorat, recerca i transferència de resultats
- Societat i territori
- Personal, estructura i organització

La Junta de l'Escola Politècnica Superior d'Edificació de Barcelona va aprovar una proposta de planificació estratègica per al període 2003-2006 en consonància amb els plantejaments que emanen dels acords del Consell de Govern, i que van constituir un nou exercici d'anàlisi del passat i del present del centre, del seu entorn i dels aspectes que caldrà reforçar i corregir en els propers anys, i es van definir un seguit d'objectius i accions per tal de preveure que el futur pugui donar resposta a les necessitats de la societat a la qual té el compromís de donar servei.

Aquesta proposta venia referida sobre indicadors de millora i indicadors de resultats, de manera que podrà permetre una visió homogènia de totes les unitats i valorar l'aportació de cada unitat als resultats generals de la universitat.

Aquests indicadors fan referència a 7 àmbits d'actuació, i dins de cada àmbit es troben definits els objectius de millora i de resultats:

1. Articular mesures efectives per garantir la qualitat en l'aprenentatge
 - a. Informació, Orientació i acollida
 - b. Qualitat en l'aprenentatge
 - c. Internacionalització i Formació Continuada
2. Contribuir a la creació i a la difusió de la cultura i al desenvolupament i a l'equilibri socio-econòmic del país
 - a. Societat i Territori

-
3. Avançar en la incorporació de criteris de desenvolupament sostenible, cooperació i solidaritat en els àmbits d'actuació de la UPC
 - a. Medi ambient
 - b. Cooperació i voluntariat
 4. Disposar d'una estructura organitzativa que harmonitzi amb coherència els diferents àmbits d'activitat (docència, recerca i implicació social) i nivells de responsabilitat (govern, direcció i gestió) de la UPC
 - a. Estructura i organització
 5. Aconseguir una plantilla adequada en quantitat i qualificació als objectius institucionals establint criteris de dimensió, selecció, promoció i de retribució, tot fomentant l'atenció a les persones, propiciant el desenvolupament personal i professional dels treballadors de la UPC i millorant-ne la qualitat de vida
 - a. Formació interna
 6. Millorar les infraestructures i els equipaments per assolir que tothom tingui unes condicions de treball, estudi i vida universitària adequades
 - a. Riscos laborals
 7. Estendre, apropar i facilitar l'ús de les TIC com a eina de millora de la qualitat acadèmica i de gestió, del foment de la comunicació i de la participació i de servei a la societat
 - a. TIC (Tecnologies de la Informació i la Comunicació)

El 30 d'octubre de 2003 es va signar l'Acord-Programa per impulsar les "Línies Estratègiques de Govern i Pla d'actuacions 2003-2006" entre el Consell de Govern de la universitat i l'EPSEB, amb el compromís d'avaluar els resultats anualment i revisar allò que es consideri necessari per ambdues parts passat el primer any des de la signatura.

Durant tot el curs s'ha anat fent el seguiment per part de la Comissió nomenada a aquest efecte per estimular l'acompliment i vigilar les possibles desviacions.

A començament del curs vinent es tindran els primers resultats definitius aportats i validats des de l'Àrea de Planificació, Avaluació i Estudis de la universitat, i caldrà valorar si es mantenen els mateixos indicadors i si la importància que se'ls ha donat és la que la comunitat considera idonis.

4. Serveis de l'Escola

EPSEB

- 1. Biblioteca**
- 2. Serveis Informàtics**
- 3. Laboratoris i Tallers**
- 4. Oficina d'Atenció a l'Estudiant**
- 5. Altres serveis**

1. Biblioteca



Objectius i línies d'actuació:

Formació d'usuaris

- S'han realitzat sessions d'acollida al 54,41% dels nous alumnes matriculats.
- S'ha contactat amb els coordinadors i els professors de les assignatures del 1er curs a fi d'obtenir-ne la col·laboració en l'assistència dels alumnes a les sessions.
- S'ha incrementat l'assistència respecte al curs anterior en un 12,01%.
- S'han realitzat les següents sessions de formació temàtiques amb la col·laboració de professors:
 - Fonts de documentació en Patrimoni Arquitectònic per a estudiants de PFC
 - Fonts d'informació en domòtica per a usuaris de 2n cicle.
 - Sessions a mida per a professors i PAS referent a recursos d'informació en seguretat i higiene del treball i base de dades Aranzadi.
- S'han realitzat sessions de formació amb reconeixement de crèdits:
 - Com trobar la informació que necessites. La clau de l'èxit per als teus estudis / 1 crèdit.
 - Com trobar i gestionar informació tècnica: la clau de l'èxit per l'elaboració del PFC/TFC, la tesi o un projecte científic / 1,5 crèdits.

La Factoria de Recursos Docents

- S'ha realitzat una sessió informativa titulada: Elaboració de material docent multimèdia: el cas de l'Escola Tècnica Superior d'Enginyeria Industrial de Terrassa.
- En aquesta presentació a l'EPSEB s'ha donat a conèixer els projectes i experiències dels professors de l'ETSEIT.
- S'ha elaborat la web del Taller Gaudí.
- S'ha incrementat el maquinari i programari de que disposa la Factoria:
 - Maquinari:
Aparell per escanear diapositives, carregador automàtic de fulls per l'escàner, reproductor de vídeo, gravadora de DVD.
 - Programari:
Llicència per usar el Dreamweaver MX i les últimes versions del CAMTASIA STUDIO i el SNAGIT.

Serveis bibliotecaris bàsics i de recerca

- S'ha fet arribar als professors de l'Escola una Enquesta elaborada pel Servei de Biblioteques i Documentació a fi de poder conèixer l'ús dels recursos i serveis de la Biblioteca, necessitats i suggeriments del Personal Docent Investigador.
- S'ha continuat oferint al PDI i PAS de l'Escola el servei de Difusió Selectiva de la Informació, DSI, d'adquisicions de la Biblioteca referent a àrees temàtiques preseleccionades per ells mateixos.
- S'ha reunit la Comissió de Biblioteca de l'Escola el dia 1 de desembre de 2003. Els temes tractats entre altres han estat: Presentació del nou personal de la Biblioteca / Proposta d'objectius 2004 / Projecte Arxiu de Patrimoni Arquitectònic de Catalunya, APAC.
- S'ha reunit la Comissió de Biblioteca el 17 de maig de 2004. En aquesta reunió s'ha parlat dels següents temes: Campanya de silenci / Proposta de realització de vídeos, EPSEB, les Biblioteques de la UPC / Sessions amb reconeixement de crèdits / Enunciats d'exàmens.
- S'ha sol·licitat un punt d'informació de l'Oficina de Coordinació del Pla de Medi Ambient de la UPC situat a la Biblioteca de l'Escola.
- S'ha contactat amb els Caps d'Estudis de les dues especialitats de l'Escola, Arquitectura Tècnica i Enginyeria Tècnica en Topografia per tal de sol·licitar la col·laboració dels professors per recopilar els enunciats d'exàmens. S'ha realitzat la conversió a format electrònic (arxius.pdf) i s'han incorporat a Bibliotècnica.

Col·leccions bibliogràfiques bàsiques i de recerca

- S'han revisat les cites bibliogràfiques de les assignatures d'Arquitectura Tècnica, Enginyeria Tècnica en Topografia, Organització Industrial de la guia docent.
- S'ha participat a la Convocatòria per a l'adquisició de la bibliografia docent d'assignatures de noves titulacions. S'ha fet una Proposta per a la primera convocatòria, destinada a cobrir buits de la bibliografia docent del curs 2003-04 de la nova titulació de segon cicle: Enginyeria en Organització Industrial, orientació a l'Edificació de l'EPSEB.
- S'ha integrat al catàleg BUPC:
- Fons de PFC de l'APAC i Taller Gaudí. Fons de Medi Ambient. Fons de PFC en format cd-rom rebuts a la Biblioteca.
- S'ha incrementat el fons de Cultura i Humanisme amb novel·les de diferents idiomes a fi de potenciar-ne l'aprenentatge. També s'ha ampliat la col·lecció de Guies de viatge.

Equipaments i millores

- El mobiliari de la Biblioteca s'ha incrementat a les plantes 1 i 2
 - PI.1 Prestatgeria, a fi d'ampliar l'espai de les revistes relligades / Prestatgeria, a fi d'ampliar l'espai de publicacions oficials.
 - PI.2 Prestatgeria, a fi d'ampliar l'espai de la col·lecció de monografies (economia, dret) / Prestatgeria per ampliar l'espai d'altres fons documentals (matemàtica...)
- 1 PC pel nou personal de la Biblioteca.

Biblioteca Digital de la UPC (BDUPC)

- S'ha incrementat la incorporació d'exàmens en format pdf corresponents a assignatures d'Arquitectura Tècnica i Enginyeria Tècnica en Topografia a Bibliotècnica.
- S'ha incrementat en qualitat i quantitat els Sumaris de revistes entrats a la base de dades del CBUC.
- S'han millorat els continguts del web de la Biblioteca i s'ha ampliat la informació i documentació de les novetats, col·leccions i serveis de la Biblioteca.
- S'ha realitzat una pàgina web de la Sagrada Família en construcció, arran d'una visita que s'hi ha fet, organitzada per l'EPSEB.

Biblioteca i integració en els projectes culturals de la UPC

- S'han fet les següents exposicions:
 - Sant Jordi a les Biblioteques UPC (Col·laboració Escola i UPC)
 - Cartografia marina (Col·laboració Biblioteca FNB)
 - Viatges, turisme.
- S'ha cooperat amb l'Escola en el concurs de PFCs del Col·legi d'Aparelladors i Arquitectes Tècnics (CAATB)
- S'ha col·laborat en el projecte UBUNTU donant suport a la recollida de signatures electròniques per a la Campanya Mundial per una profunda Reforma del Sistema d'Institucions Internacionals, promoguda en el si de la UPC.
- S'ha realitzat una Campanya de silenci a la Biblioteca (Col·laboració Biblioteca EPSVG).

Accés, selecció, formació i desenvolupament professional

- El personal de la Biblioteca ha realitzat diferents cursos de formació i ha participat en jornades i reunions de treball:
 - Les Biblioteques de la UPC recursos i serveis
 - Plataformes de suport a l'ensenyament: Atenea i Bústia del professor
 - Les classes expositives i les seves alternatives
 - Disseny, implemetació, gestió i manteniment de bases de dades
 - SABI, base de dades d'economia i empreses
 - Llibres electrònics de NetLibrary
 - Gestió orientada a processos
 - Aproximació a l'àrea temàtica d'arquitectura: construcció d'edificis.
 - 11è Forum de coneixements, 5 de desembre 2003
 - 12è Forum de coneixements, 19 de març 2004
 - 13è Forum de coneixements, 17 de juny 2004
 - III Workshop REBIUN, 9 i 10 d'octubre 2003
 - 15 Jornades ABBA. Barcelona, 1-5 de juny 2004
 - Presentació Catàleg Fons Històric de la FNB
 - Presentació Arxiu Gràfic de l'ETSAB.
 - Visita a la Torre AGBAR i Sagrada Família.

Qualitat, avaluació i reenginyeria de processos

- S'ha fet una base de dades en Access per millorar la gestió de la Guia Docent.
- S'ha realitzat un nou organigrama del personal de la Biblioteca, reorganitzant les competències i tasques específiques segons el perfil de cadascú.

A continuació us detallem una sèrie d'estadístiques dels nostres serveis

Dades estadístiques de setembre 2003 a agost 2004

Total visitants.....	220.677
Total préstecs	14.358
Noves adquisicions.....	1.407 vols.
Total revistes vives	124
Nombre total d'exemplars de llibres	22.340
Nombre total títols de revistes	332

Préstecs i retorns

	Préstecs	Retorns
Setembre 2003	1.095	647
Octubre 2003	2.193	1.566
Novembre 2003	1.390	993
Desembre 2003	1.398	1.065
Gener 2004	838	719
Febrer 2004	1.122	553
Març 2004	1.904	1.384
Abril 2004	1.378	892
Maig 2004	1.684	1.137
Juny 2004	892	887
Juliol 2004	464	315
Agost 2004	0	0
TOTAL	14.358	10.158

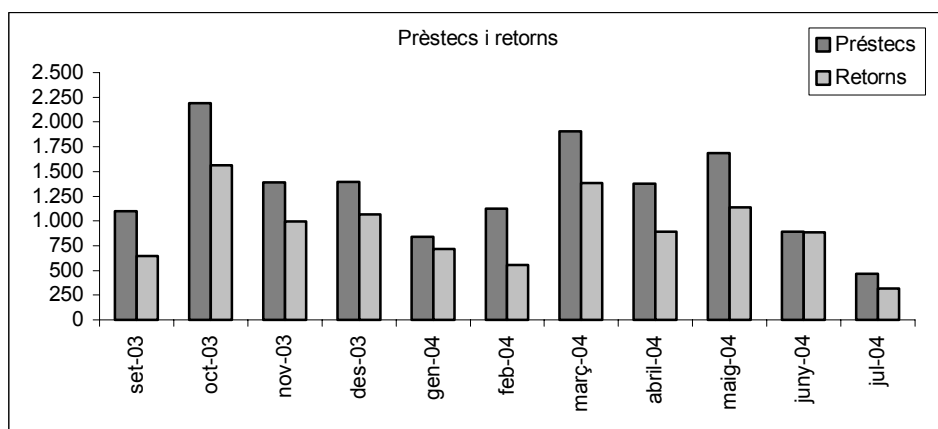

Reserves i préstecs interns entre biblioteques UPC

	Reserves	Préstecs interns
Setembre 2003	64	57
Octubre 2003	144	112
Novembre 2003	54	75
Desembre 2003	57	38
Gener 2004	27	33
Febrer 2004	54	92
Març 2004	141	87
Abril 2004	60	36
Maig 2004	99	46
Juny 2004	27	32
Juliol 2004	4	29
Agost 2004	0	0
TOTAL	733	637

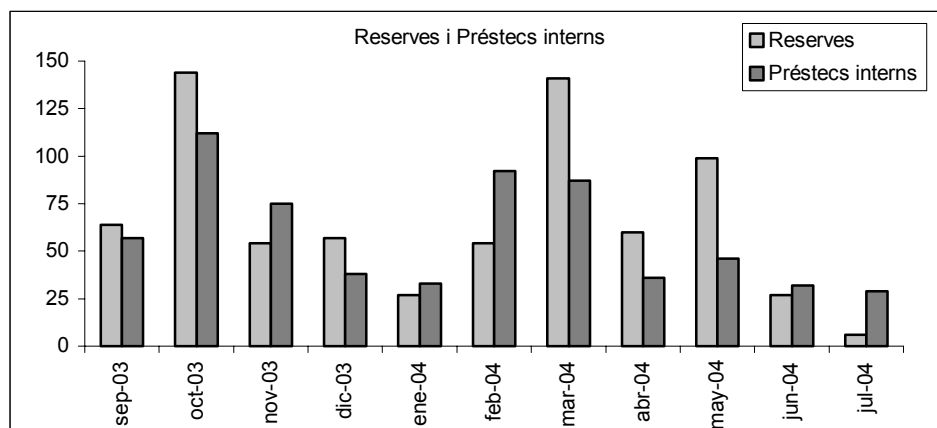

Préstec per tipus d'usuari

	1r i 2n cicle	3r cicle	PAC	PAS	Altres	Total
Setembre 2003	858	34	183	5	15	1095
Octubre 2003	1872	83	169	34	35	2193
Novembre 2003	1194	67	67	37	25	1390
Desembre 2003	1151	48	137	36	26	1398
Gener 2004	618	58	110	33	19	888
Febrer 2004	823	65	140	69	25	1122
Març 2004	1588	94	132	59	31	1904
Abril 2004	1171	87	88	12	20	1378
Maig 2004	1342	92	156	69	25	1684
Juny 2004	591	46	132	98	25	892
Juliol 2004	263	39	83	51	28	464
Agost 2004	0	0	0	0	0	0
TOTAL	11471	713	1397	503	274	14358

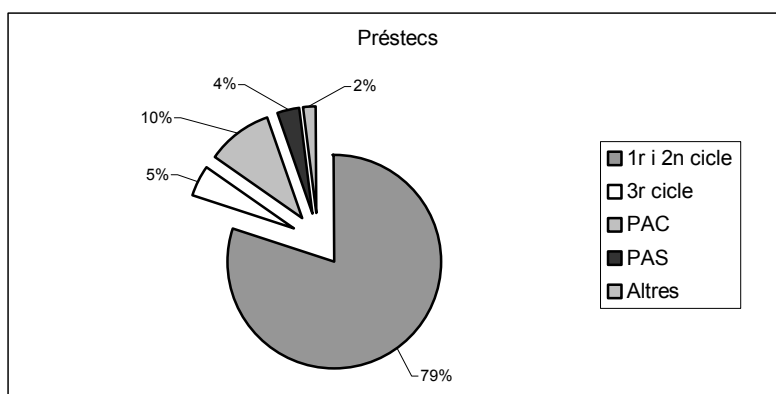

Visitants i ocupació de la biblioteca

	Visitants	Ocupació %
Setembre 2003	15.399	49,97
Octubre 2003	33.280	73,30
Novembre 2003	22.409	58,59
Desembre 2003	17.755	53,60
Gener 2004	14.714	49,91
Febrer 2004	10.446	45,92
Març 2004	28.033	73,35
Abril 2004	27.185	63
Maig 2004	25.018	69,16
Juny 2004	22.728	56,89
Juliol 2004	3710	21,78
Agost 2004	0	0
TOTAL	220.677	51.29

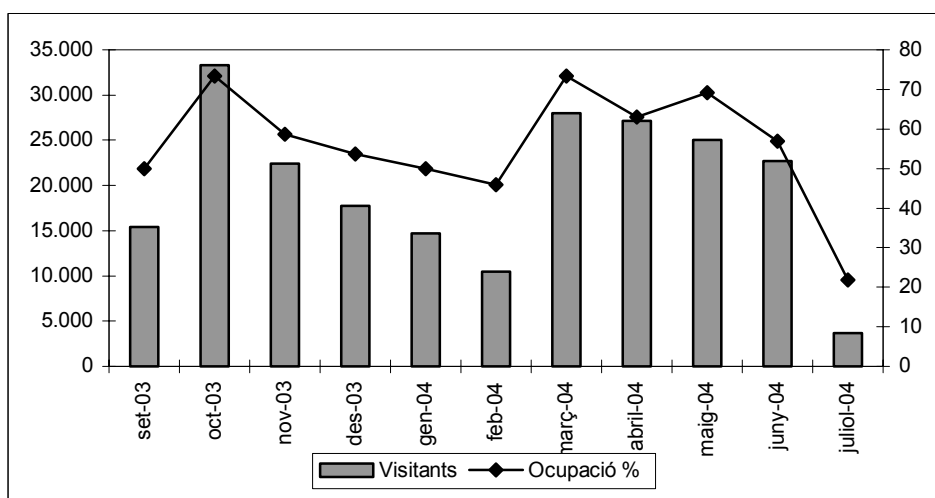

2. Serveis informàtics



L'objectiu dels Serveis Informàtics de l'EPSEB és donar suport a l'activitat docent, de recerca i de gestió de l'Escola.

Aules informàtiques

- Manteniment dels 107 equips.
 - Renovació de 36 equips a Pentium IV 2,6 MHz / 512 MB.
 - Instal·lació de tres noves gravadores de CD.
 - Ampliació del nombre d'adreces d'Internet accessibles des de qualsevol equip de les aules.
 - Reinstal·lació del sistema operatiu Windows 2000 i programari de tots els ordinadors de les aules.
- Ampliació de l'horari d'obertura de les aules.
 - Instal·lació de nou programari a les aules: Autocad Map 2004, ArcInfo 8.3, ARQ+CC 2.0, Amida 1.0, TCQ 2000 3.0, Protopo 5.5, Microsoft Project 2003.
 - 266 Actuacions.

Connexions a xarxa de dades i veu

- Instal·lació de 57 punts nous fixos d'accés a las xarxa.
- Configuració d'equips.
- 61 Actuacions.

Correu Electrònic

- Canvi d'adreces @eupb.upc.es a @epseb.upc.es.
- Migració de tots els comptes de correu de l'escola (estudiants, PDI i PAS) a UPCnet.
- Configuració dels clients que es fan servir per consultar els missatges des de les estacions de treball. Instal·lació del client de correu Mozilla.
- Manteniment de les llistes de distribució existents.
- 149 Actuacions.

Difusió dels serveis oferts

- Actualització dels tríptics amb informació dels serveis oferts als estudiants.
- Realització de documentació personalitzada del canvi de correu per al PAS i PDI.
- Actualització de la informació de la pantalla informativa de les aules informàtiques amb informació dels Serveis Informàtics per als estudiants i professors.
- Difusió de la novetats de serveis oferts mitjançant correu electrònic i web.
- 41 Actuacions.

Equips PAS i PDI

- Instal·lació i configuració de 36 equips procedents de les aules informàtiques per a la seva reutilització en departaments, laboratoris, etc.
- Instal·lació i configuració de 10 equips nous per a professors de segon cicle.
- Inici de la promoció de programari lliure amb la instal·lació del navegador i client de correu Mozilla.
- Instal·lació i manteniment del programari i maquinari dels equips.
- 397 Actuacions.

Gestió de reserves d'aules informàtiques

- El nombre de reserves ha augmentat en un 23% respecte l'any anterior.
- Nombre de reserves i/o anul·lacions primer quadrimestre: 73.
- Nombre de reserves i/o anul·lacions segon quadrimestre: 88.

Intranet

- Realització i actualització de fotografies digitals als estudiants.
- Creació dels fitxers d'altres i actualització d'estudiants, assignatures, grups i professors del Campus Digital.
- Creació d'una base de dades per difondre els acords dels òrgans de govern.
- Suport als usuaris en l'ús de la intranet i resolució dels problemes d'accés al servei.
- Actualització de la pàgina d'entrada a la intranet amb un nou disseny personalitzat.
- 154 Actuacions.

Servidors

- S'han substituït un servidor Windows NT i dos servidors Novell d'aules per dos servidors nous Windows 2000 Server per les funcions de gestió d'usuaris i servidor de fitxers.
- S'han realitzat diverses actualitzacions de seguretat en els servidors Windows i Linux.
- Manteniment i actualització dels comptes dels usuaris i grups de estudiants, PAS i PDI.
- 135 Actuacions.

Suport administració

- Actualització de la informació de la Finestreta Digital.
- Actualització i manteniment de bases de dades.
- Creació del CD-ROM "Això és Bàsic 2004/05" amb informació sobre l'escola per als estudiants.
- Conversió de les bases de dades a Access 2000.
- 56 Actuacions.

Suport PDI i PAS

- Instal·lació i configuració de 6 nous equips per al suport a la docència.

- Resolució de consultes i documentació.
- 600 Actuacions.

Web

- Manteniment de la informació de la web.
- Modificació del contingut de la web per reflectir el canvi de nom de l'escola.
- Ampliació del contingut amb la informació del segon cicle.
- Automatització de la difusió d'horaris de classe.
- 322 Actuacions.

Comparativa de accessos al web en el període entre els mesos d'abril i agost dels últims dos anys:

	Any 2003	Any 2004
Abril	1.607.060	2.621.269
Maig	2.914.361	3.086.078
Juny	2.024.698	3.109.808
Juliol	1.977.644	2.860.890
Agost	553.282	799.215

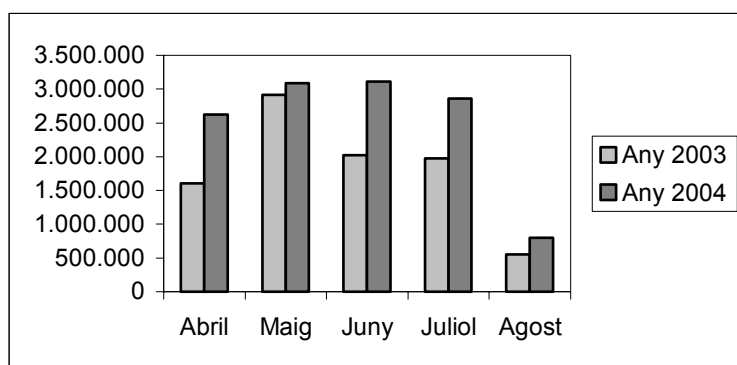

Resum del nombre d'actuacions per serveis:

Aules informàtiques	266
Connexions a xarxa de dades i veu	61
Correu Electrònic	149
Difusió dels serveis oferts	41
Equips PAS i PDI	397
Gestió de reserves d'aules informàtiques	161
Intranet	154
Servidors	135
Suport administració	56
Suport PAC-PAS	600
Web	322

Gràfic del nombre d'actuacions per serveis

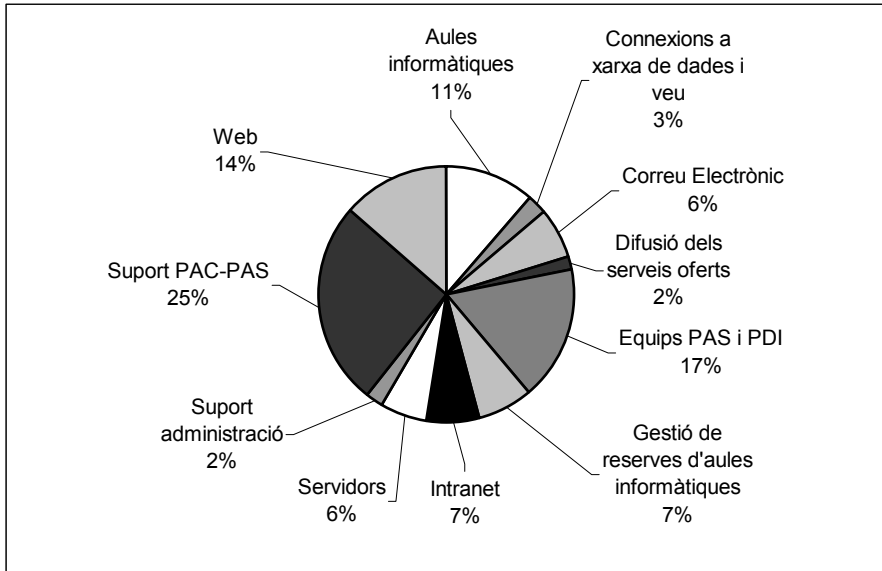

3. Laboratoris i tallers



LABORATORI DE CARTOGRAFIA

Responsable:

Prades i Valls, Albert

Professors col·laboradors:

Buill Pozuelo, Felipe

de Corral, Ignacio

González López, Sergio

López Bravo, Rogelio

Núñez Andrés, María Amparo

Sanz Conde, Mercedes

que pertanyen al Departament d'Enginyeria del Terreny, Cartogràfica i Geofísica.

Material:

- Quatre estacions de treball amb programari relacionat amb la cartografia, la teledetecció i el tractament digital d'imatge
- Una tauleta digitalitzadora DIN-A0

Recerca:

El Laboratori participa en la continuació del projecte comú amb el Laboratori de Fotogrametria consistent en la implementació de rutines que permetin la creació de models de diferents elements arquitectònics. En particular, aquest any s'ha desenvolupat un restituïdor fotogramètric per anàlisis que serà utilitzat per a la docència en dues assignatures del segon quadrimestre.

Transferència tecnològica:

- Continuació del conveni amb Aigües del Prat S.A. consistent en el disseny i implementació d'una base de dades per a la gestió de la xarxa de clavaguera i de la xarxa d'aigua potable del Prat de Llobregat. Cap de Projecte: Sergio González.
- Conveni amb el Col·legi d'Arquitectes de Catalunya consistent en l'actualització i manteniment del programari iCAD i dels seus mòduls: anàlisi de les novetats proporcionades per IntelliCAD Consortium, preparació de les aplicacions y actualitzacions que siguin escaients, traducció, compilació i preparació dels *masters* per la seu lliurament periòdic. Cap de Projecte: Albert Prades.

-
- Serveis relacionats amb la topografia i la cartografia per a diferents empreses i particulars.
 - Manteniment de l'estació de referència GPS, enmarcada en el projecte IBEREF, amb registre de dades continu i transmissió de dades en temps real via GSM.

Treballs fi de carrera:

Des del Laboratori de Cartografia s'han dirigit 4 treballs fi de carrera amb un total de 6 estudiants.

LABORATORI D'EDIFICACIÓ



Docència

El Laboratori d'Edificació cobreix aspectes docents, de recerca i de transferències de tecnologia en l'àrea de Construcció.

En l'actualitat, imparteix docència pràctica per a l'assignatura de Construcció I. Els alumnes realitzen unes pràctiques on treballen aspectes de comportament i d'execució de diferents elements constructius a escales reduïdes.

Aquesta pràctica eina docent és valorada molt positivament, per l'estudiant, donat l'ajut que representa i que tot treballant aprèn a entendre, el per què de diferents processos constructius. Aquests treballs són la base de l'exposició i

premis "Dragados" als millors exponents constructius. La participació, tot i sent fluctuant, ha estat de 250 estudiants

Personal integrant

Responsables:

Vicenç Gibert i Armengol
Francesc Jordana i Riba

Professors col·laboradors:

Delfina Berasategui i Berasategui
Àngel Corral i Miquel
Joaquim Cristià i Miranda
Kàtia Gaspar Fàbregas
Pere Isart i Riera
Francisco Javier Llovera Sáez
Jordi Pascual i Mo
Judith Ramírez i Casas
Carles Serrat i Piè
Antoni Torrent i Torrent
Joan Vidal i Domènech

Personal col·laborador:

Rodrigo Lazcano Hormaechea
David Periago i Franco
Ivan Lleixà Alsina
Raül Bonavida
Raquel Sánchez Diez
Mar Soriano

Docència de pràctiques:

- Elaboració de maquetes a escala reduïda de detalls constructius, processos edificadors, elements constructius, etc.
- Pràctiques sobre medi ambient i sostenibilitat.

Altres activitats:

- Exposició de maquetes dels models edificatoris, segons criteris de medi ambient.

Recerca i transferència de tecnologia

El Laboratori d'Edificació va obtenir el juliol de 2002, la CERTIFICACIÓ ISO 9001, atorgada per BUREAU VERITAS QUALITY INTERNATIONAL (BVQI) sota l'acreditació d'ENAC (a Espanya) i UKAS (al Regne Unit), (únic laboratori de la UPC que el té) en la realització de:

- Projectes i direccions d'obra d'intervenció en edificis existents (diagnosi i rehabilitacions integrals).
- Projectes i direccions d'obra nova.
- Gestió i control de qualitat en l'edificació.
- Gestió i manteniment d'edificis.

Dins l'àmbit de la recerca i la transferència de tecnologia el Laboratori d'Edificació realitza activitats en diferents àrees d'actuació:

Dins l'edificació existent amb treballs de prediagnosi de grans àrees urbanes, diagnosi i estudis de lesions a tots els nivells (estructurals, façanes, cobertes, etc, en edificis d'habitatges, naus industrials.), projectes de rehabilitació i restauració en zones d'actuació preferent i d'altres.

Pel que fa a manteniment; Estudis de viabilitat en la fase de projecte, programes de manteniment corrector (posada a zero), programes de manteniment preventiu, plans i estudis econòmics de manteniment, auditories de seguiment, etc.

Desenvolupament de tasques dins la línia de qualitat, consistents en l'anàlisi, consultoria i auditoria d'empreses del sector, per la creació i certificació de sistemes de qualitat ISO 9001:2000 i ISO 14001:1996.

Línies d'investigació i sublínies

- Modelització, Durabilitat i Manteniment en l'Edificació. (33059904)
Responsable: Vicenç Gibert i Armengol

Sublínies: Sistemes de Reforç d'Estructures.
Estudi Històric i Anàlisi Constructiva del Parc d'Habitatges Edificats
- Qualitat Total dels Processos de l'Edificació (33299901)
Responsable: Francesc Jordana i Riba

Treballs Fi de Carrera:

Des del Laboratori d'Edificació s'han dirigit 30 treballs fi de carrera amb un total de 50 estudiants.

Convenis:

Client: Ajuntament de L'Hospitalet de Llobregat.
Títol: Projectes de viabilitat i implantació d'aparells elevadors en edificis existents (1.500 edificis)

Professors participants i col·laboradors:

Francesc Jordana
Vicenç Gibert
Judith Ramírez
Kàtia Gaspar
Pere Isart

Client: Ajuntament de Barcelona (Districte de Ciutat Vella)

Títol: Catàleg de façanes amb factor de risc.

Professors participants i col·laboradors:

Francesc Jordana
Vicenç Gibert
Judith Ramírez
Kàtia Gaspar
Àngel Corral

Client: Ajuntament de Mataró

Títol: Projectes de viabilitat i implantació d'aparells elevadors en edificis existents (400 edificis)

Professors participants o col·laboradors:

Francesc Jordana
Vicenç Gibert
Judith Ramírez
Kàtia Gaspar

Client: Ajuntament de Mataró

Títol: Projecte i pla integral de gestió i de manteniment de 5 edificis públics

Professors participants i col·laboradors:

Francesc Jordana
Vicenç Gibert
Judith Ramírez
Kàtia Gaspar
Pere Isart

Client: Ajuntament de Mataró

Títol: Auditoria i propostes de pla de millora de la xarxa viària de la Ciutat

Professors participants i col·laboradors:

Francesc Jordana
Vicenç Gibert
Judith Ramírez
Kàtia Gaspar

Realització de catàleg de façanes de la zona de Santiago de Xile, conjuntament amb “La Universidad de Finis Terrae (Chile)”.

Publicacions:

3a edició de llibre en suport informàtic.
Títol: Construcció (Coneixements bàsics)
DL.B-12221-2002

Realització del guió i textos de la primera edició en suport paper
Títol: El manteniment en els edificis
ISBN: 84-87104-39-8
D.L.: B-30127/2004

Cursos:

Curs de “L’edificació observada des del manteniment”
Professors: Vicenç Gibert i Armengol, Francesc Jordana i Riba, Àngel Corral i Miquel, Pere Isart i Riera i Jordi Pascual i Mo.
Col·legi d’Aparelladors i Arquitectes Tècnics de Barcelona. Delegació del Vallès Occidental

Participació en el Postgrau en Inspección Técnica de Edificios
Professors: Vicenç Gibert i Armengol, Francesc Jordana i Riba i Judith Ramírez i Casas
Col·legi d’Aparelladors i Arquitectes Tècnics de Mallorca

Participació en el Postgrau en Inspección Técnica de Edificios
Professors: Vicenç Gibert i Armengol, Francesc Jordana i Riba i Judith Ramírez i Casas
Escuela de Negocios “Marketing & Finanzas” (Bilbao)

Curs de diagnosi i intervenció en l’edificació
Director acadèmic: Vicenç Gibert i Armengol
Professors: Àngel Corral i Miquel, Kàtia Gaspar i Fàbregas, Pere Isart i Riera, Judith Ramírez i Casas i Franciso Ruiz i Mérida
IES Lacetània (Manresa)

Programa de postgrau “Gestió i manteniment d’edificis (Facilities Management)”
Coordinació acadèmica: Vicenç Gibert i Armengol
Professors: Vicenç Gibert i Armengol i Pere Isart i Riera.
Fundació Politècnica de Catalunya

Altres activitats:

Catalogació d’edificis i el seu estat de conservació d’una zona del centre històric de Mexico, D.F.

LABORATORI DE FÍSICA



El Laboratori de Física té, d'una banda, caràcter docent, utilitzat per cobrir part de les necessitats en el camp experimental de les assignatures que la secció departamental de Física Aplicada imparteix a les dues titulacions de l'Escola, dins de les possibilitats tècniques i econòmiques. D'altra banda, part del material de què disposa el Laboratori de Física s'utilitza per fer amidaments tant per a la realització de treballs de fi de carrera com per a l'elaboració d'informes que es tramiten a través del CTT.

Personal integrant:

Responsable: Carlota E. Auguet Sangrà

Professors: José Agea Tomas
Alfonso C. Auguet Sangrà
Enric Camí i Babra
Víctor Garrido Galera
Anna M^a Lacasta Palacio
Pere Castellví Gironés
Blas Echebarria Domínguez
M^a Dolores Martínez Santafe
Angelina Peñaranda Ayllón
Laureano Ramírez de la Piscina Millán
Inmaculada Rodríguez Cantalapiedra

Pràctiques a Arquitectura Tècnica

Al primer curs els estudiants han de cursar les assignatures de Fonaments de Mecànica i Física Aplicada. En aquestes dues assignatures s'haurien de fer pràctiques, però ni des de l'EPSEB ni des del departament de Física Aplicada no es posen els mitjans necessaris perquè això sigui factible garantint la qualitat de la docència.

Pràctiques d'Acústica

A tercer curs els estudiants poden cursar l'assignatura d'Acústica Arquitectònica. Aïllament acústic i tèrmic. Es fa una pràctica de mesura dels temps de reverberació per bandes d'octava. I un altra per trobar l'índex d'aïllament acústic i l'aïllament brut d'una paret, també per bandes d'octava.

Pràctiques a Enginyeria Tècnica Topogràfica

Les assignatures de primer curs son Física I i Física II, i s'imparteixen als dos quadrimestres. Els estudiants realitzen tres pràctiques obligatòries, i han de lliurar un informe complet de cada pràctica.

Pràctiques de Física I

- Lents convergents. Miralls.
- Llei de Hooke. Associació de molles.
- Superposició de moviments harmònics simples. Figures de Lissajous. Interferències.

Pràctiques de Física II

Pràctiques d'ordinador:

- Òrbites planetàries.
- Línies de camp gravitatori.

Pràctiques de laboratori:

- Pèndol de torsió.

Pràctiques de Fonaments de Geofísica

Aquesta assignatura s'imparteix durant el segon quadrimestre.
Els estudiants realitzen una pràctica obligatòria: Sismologia.

Activitat Professional

S'ha creat el Gabinet d'Acústica, i les seves activitats professionals es troben vinculades al Laboratori de Materials.

Activitat de Recerca

Grup de Recerca: Física no lineal i sistemes fora de l'equilibri.
Responsable: Laureano Ramírez de la Piscina Millán.

Projectes de recerca:

- Grup de recerca consolidat "Turbulència, Fluctuacions i Difusió", III Pla de Recerca de Catalunya, Comissionat per a Universitats i Recerca, 2001SGR 00221 (2002-2005)
- Xarxa temàtica "Dinàmiques no-lineals d'autoorganització espacio-temporal", Comissionat per a Universitats i Recerca, 2000XT-0005 (2001-2002)
- Projecte "Autoorganización en sistemas complejos bajo fluctuaciones", Ministerio de Ciencia y Tecnología, BFM2003-07850-C03-02 (2003-2006).
- Projecte "Amortiguamiento mediante materiales con memoria de forma", Ministerio de Ciencia y Tecnología, MAT2002-02945 (2002-2005).
- PHYNECS "Nonequilibrium Physics from Complex Fluids to Biological Systems"

Research Training Network. European Commission. HPRN-CT-2002-00312 (2002-2006)

- “Ondas viajeras discretas: paredes de dominio, dislocaciones y fisuras”, BFM2002-04127-C02-01 (2002-2005) Dirección General de Investigación
- Proyecto “Dinámica no lineal bajo fluctuaciones”, DGI BFM2000-0624-C03-02 (2001-2003)
- Acción integrada “Análisis de calorímetros miniaturizados”, Ministerio de Educación y Ciencia, HA1999-0887 (2003-2004)
- “Nonequilibrium symmetry-breaking phase transition of type I superconductors” POCTI/NFU/39067/2001 (2003-2005), Fundação de Ciência e Tecnologia, Ministerio de Ciencia y Tecnología (Portugal).
- “Determinación de estados ligados ‘hueco-spinon’ en redes cuadradas de CuO_2 y su relación con la superconductividad de alta temperatura” BFM2002-02629 (2003-2006) Dirección General de Investigación.

LABORATORI DEL FOC

Responsable:

Francesc Jordana i Riba

Professors:

Ana Lacasta Palacio

Sebastià Messeguer

La relació dels equips del laboratori són:

- Equip de No combustibilitat UNE 23.102-90
- Equip d'assaig cables elèctrics UNE 20.427-81
- Equip calibrador del cremador elèctric UNE 23.728-90
- Equip calibrador del radiador elèctric UNE 23.729-90
- Equip calibració del plafó radiant
- Radiador elèctric ref. 699-K
- Radiador elèctric ref. 699-L
- Cremador elèctric
- Quadre de mesures elèctriques control UNE 23.721/729/102/487
- Milivoltímetre Norma de tres escales
- Enregistrator potenciomètric de tipus gràfic 3 canals
- Enregistrator potenciomètric de tipus gràfic d'un canal YOKOGAWA LR-102
- Estabilitzador de tensió d'entrada de corrent
- Quadre de mesures elèctriques control UNE 23.723/5/8/9-90
- Ventilador aparell plafó radiant
- Anemòmetre d'aletes
- Cronòmetre 945478/60 minuts/cicle
- Cronòmetre 30 minuts/cicle
- Equip cabina REFO segons UNE 23.721-90
- Equip cabina fums UNE 23.723-90
- Equip VEPRO segons UNE 23.724-90
- Equip de goteig UNE 23-725-90
- Equip de plafó radiant UNE 23.726-90



El equips i materials de referència permetran analitzar el comportament davant la reacció al foc que han de tenir els materials i els elements de construcció.

Dins el laboratori es realitzen estudis de propagació del foc amb la simulació d'incendis mitjançant el *Fire Dynamics Simulator (FDS)* desenvolupat pel *National Institute of Standards and Normalization (NIST)*. Aquest tipus d'estudi ens pot permetre, entre d'altres:

- Contrastar els resultats obtinguts amb les hipòtesis sobre la propagació real del foc i els fums en l'incendi considerat.
- Determinar la influència d'alguns factors concrets.
- Analitzar els efectes de les mesures de protecció existents i/o hipotètiques.
- Extreure conclusions de tipus general sobre propagació.

-
- Reconsiderar normatives i sistemes actuals de prevenció.

Aquest és un primer pas que ens permetrà en un futur, desenvolupar tasques d'investigació post-sinistral en els sinistres originats pel foc, mitjançant l'anàlisi de mostres dels materials afectats.

Dins dels objectius d'aquest nou laboratori hi ha l'apropament de la teoria a la pràctica amb assaigs on els alumnes de projecte final de carrera pugin veure i participar directament en el desenvolupament d'aquest procés, la qual cosa permetrà dotar als futurs professionals d'un ventall de coneixements que fins ara només es podien assolir des d'un punt de vista teòric.

Per altra banda també permetrà donar suport al sector de l'edificació, realitzant assaigs i simulacions d'incendis, avaluant el comportament de productes, sistemes i materials davant el foc, així com també la investigació de possibles nous productes i subsistemes constructius.

LABORATORI DE FOTOGRAMETRIA

Responsable:

Buill Pozuelo, Felipe

Professors col-laboradors:

- Prades i Valls, Albert
- González López, Sergio
- Núñez Andrés, M^a. Amparo
- Muñoz Capilla, F. Javier

que pertanyen al Departament d'Enginyeria del Terreny, Cartogràfica i Geofísica.

1 Becari.

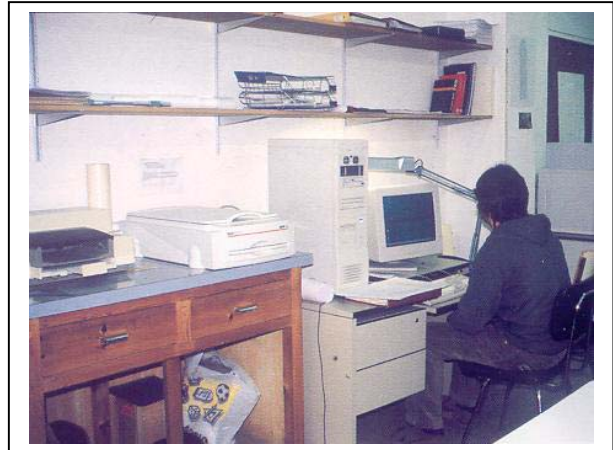

Material:

- Sis estacions de treball amb programari relacionat amb la fotogrametria i el tractament digital d'imatge
- Dos tauletes digitalitzadores DIN-A0
- Tres tauletes digitalitzadores DIN-A3
- Un restituïdor analític estereoscòpic PA2000
- Dos restituïdors analítics monoscòpic
- Un restituïdor digital Socet Set
- Un restituïdor digital Photopol
- Dos restituïdors digitals VSD
- Tres restituïdors analògics B8

Recerca:

Implementació d'un procés de reconstrucció d'imatge basat en el mètode de la màxima versemblança aplicat a les imatges digitals fotogramètriques per aconseguir millor qualitat en ortofotografia.

Publicacions:

- F. Buill, J.A.Gili, M. A. Núñez, J. Regot, J. Talaya "Aplicación del láser escáner terrestre para levantamientos arquitectónicos, cartográficos e industriales" 5^a SEMANA GEOMÁTICA DE BARCELONA, Barcelona. 2003. Institut de Geomàtica - EUPB-COET Topografia.
- F. Buill, N. Lantada, A. Núñez, F. Calaf "Sistema de información aplicado a la arquitectura" JORNADAS INTERNACIONALES de SIG", Cáceres. Septiembre de 2003. Universidad de Cáceres.
- Juan Jose Rodriguez Jordana, Felipe Buil Pozuelo, M^a Amparo Núñez Andrés. (2004). Propuesta de Laboratorio Virtual para practicas de topografía. En: 3er

Congreso internacional Docencia Universitaria e Innovación. Libro de resúmenes. Volumen I.. 3er Congreso internacional Docencia Universitaria e Innovación, p. 302-302. ISBN/ISSN: 84-88795-77-7

Docència:

En aquest període s'han impartit les assignatures Laboratori de Fotogrametria i Fotogrametria Terrestre en el Laboratori de Fotogrametria.

Projectes final de carrera:

- Aplicaciones del método de mínimos cuadrados en la topografía aplicación para prácticas virtuales de navegación Ignacio del Moral Martínez tutores: Amparo Núñez Andrés, Felipe Buill Pozuelo, J. J. Rodríguez Jordana
- Levantamiento tridimensional y SIA aplicado en las termas de Sant Boi de Llobregat Susana Corzo Suárez, Beatriz Montes Bellido tutor: Felipe Buill Pozuelo, M^a Amparo Núñez Andrés

LABORATORI D'INSTAL·LACIONS

Responsable:

Javier Azpiazu Monteys

Professorat:

David Amorós Brotons
Justo Hernanz Hernanz



Relació de materials

Fontaneria:

- Expositor amb un muntatge dels elements que componen la presa d'aigua dels edificis.
- Expositor amb un muntatge de bateries de comptadors amb els seus corresponents comptadors seleccionats.
- Mòdul expositor amb un grup hidropneumàtic al seu interior amb diferents aixetes, cisternes d'inodor i fluxors cedit per l'empresa Grohe.
- Material vari, com ara claus de presa, claus de presa en càrrega, claus de retenció, vàlvules reductores de pressió, vàlvules de seguretat, vàlvules antiarriet.
- Tipus de materials per a canalitzacions i tipologies d'unions
 - plom
 - acer galvanitzat
 - coure
 - acer inoxidable
 - PVC
 - polietilè reticular
 - polipropilè
 - polietilè
 - polibutilè
- cedit per l'empresa Filtube (acer inoxidable) i l'empresa Nirón (polipropilè).
- Materials amb diferents punt i estats de corrosió.
- Expositor amb les tipologies de vàlvules, aixetes, unions i fluxors.
- Muntatge d'un grup de pressió amb el dipòsit d'acumulació, bomba d'impulsió, dipòsit hidropneumàtic.
- Bateria de comptadors cedida per l'empresa Nirón.
- Bomba per a proves de pressió hidràulica Rothemberger.

Gas:

- Expositor amb un muntatge de la presa de gas i dels elements normalitzats (allargadisses, claus de presa, plaques indicadores de la situació de la clau de ramal) que hi ha a les instal·lacions domèstiques de gas.
- Peces de la instal·lació com ara passamurs normalitzats i beines de protecció.
- Comptadors de gas, seccionats, reguladors de pressió.
- Tipus de materials i unions d'acer, coure, polietilè reticulat i acer inoxidable.
- Claus de tall (claus d'esfera)
- Expositor amb una centralització de comptadors de gas.
- Armari amb un conjunt de regulació.

Incendis:

- Materials que augmenten la resistència del foc, com ara unes mostres d'unes bigues cobertes de morter de perlita i unes altres amb morter de vermiculita.
- Materials en forma de mostra com ara la perlita i la vermiculita.
- Expositor amb mostres de diferents detectors (iònics, tèrmics,...).
- Instal·lació de detecció muntada i en funcionament, amb els detectors, la centralita de detecció, els indicadors d'acció i la sirena.
- Un expositor amb boca d'incendis equipada.
- Muntatge d'una columna seca cedida per l'empresa Fichet.
- Terminals d'una instal·lació de ruixadors.
- Polsadors i indicadors d'acció d'instal·lació d'alarma.
- Extintors.

Electricitat:

- Exposició de diferents CGP.
- Expositor amb un CPM, quadres de comptadors i un quadre provisional d'obra.
- Expositor amb diferents quadres de comandament i protecció (ICP, diferencials, PIAS, transformadors toroidals i d'intensitat, portafusibles, rengleres de connexió).
- Canalitzadors i conductors; expositor amb canalitzacions prefabricades metàl·liques.
- Expositor amb caixa de derivació (metàl·liques, plàstiques i antideflagrant).
- Expositor amb un muntatge de canalitzacions elèctriques prefabricades plàstiques, cedit per l'empresa Unex.
- Mostres de conductors elèctrics (unipolars, bipolars, tripolars, tetrapolars), rígids, semirígids, flexibles.
- Expositor de posada a terra (piques d'acer courejat, piques de zinc, elèctrodes en malla i en piquetes, aparell mesurador de terra).
- Material d'enllumenat cedit per Troll.
- Equip Geyco per a amidaments d'aïllament, rigidesa dielèctrica i terres en instal·lacions elèctriques.
- Mòdul de mesura tipus T-20.
- Expositors amb quadres de vivendes segons el nou R.E.B.T.

Calefacció:

- Muntatge d'una instal·lació de radiadors amb una caldera elèctrica ubicada en el Laboratori de Física, propietat del Laboratori d'Instal·lacions, que funciona i se'n fan proves.
- Expositor amb diferents tipus de calderes i escalfadors d'ACS i uns radiadors d'alumini i de fundició, cedits per l'empresa Saunier Duval.
- Mostra d'un cremador mecànic d'una caldera de gasoil, totalment seccionat.
- Mostra d'un vas d'expansió d'una instal·lació de calefacció.

Aire condicionat:

- Aparell d'aire condicionat tipus *split* cedit per Saunier Duval.

La classe pràctica de laboratori

Paral·lelament al curs lectiu, amb un sistema de grups reduïts de 25 alumnes, s'han organitzat pràctiques de laboratori. Es pretén potenciar aquestes pràctiques ja que és el banc de proves anterior a l'obra real. La selecció de les pràctiques està restringida per la disponibilitat del laboratori, el qual en el nostre cas es veu potenciat per un increment de la superfície, i per aportacions de més mitjans, per part d'empreses comercials amb les quals s'ha establert contacte per poder tenir material que, tecnològicament parlant, s'adapti a la realitat existent a les obres.

La finalitat d'aquestes pràctiques és que l'alumne conegui i identifiqui els diferents materials amb els quals es pot fabricar tot tipus de peces que intervinguin a les instal·lacions, reconèixer la varietat d'accessoris i situar-los correctament dins de la instal·lació; familiaritzar-se amb els elements, amb la seva aplicació i el seu funcionament, i si és possible, tenir-los exposats mitjançant petits muntatges d'instal·lacions a escala 1:1 per poder palpar-les i veure com funcionen, cosa que no és possible sempre. Els alumnes van escollir el subgrup amb l'horari imposat, tant de matí com de tarda, ja que es realitzen en horari de classe.

Per a aquestes pràctiques es va donar als alumnes uns guions pràctics de laboratori on es representaven unes figures i esquemes relacionats amb l'exposició i material de la pràctica en concret, que permet seguir les explicacions del professor de laboratori a la vegada que l'alumne pot anar prenent les anotacions que cregui més interessants d'una manera ràpida, sobre les peces o muntatges que es poden observar al laboratori, sobre les figures o esquemes del mateix guió, donant així una facilitat pel màxim aprofitament de la sessió.

Actualment existeix la superfície i els mitjans necessaris per poder realitzar les següents sessions:

1. Pràctica de fontaneria
2. Pràctica de gas
3. Pràctica de prevenció d'incendis
4. Pràctica d'electricitat
5. Pràctica de posada a terra
6. Pràctica de calefacció, climatització, ACS

Totes aquestes pràctiques s'han vist complementades amb mitjans audiovisuals per explicar la posada en obra de cada instal·lació, i, posteriorment, es plantejarà algun tipus d'exercici pràctic per poder ser avaluat i tingut en compte per a la qualificació final de l'alumne.

Tal i com s'ha ressenyat anteriorment, cada grup de pràctiques de laboratori d'instal·lacions estava compost per 25 alumnes; tenint present que el total d'alumnes matriculats a les assignatures d'instal·lacions I i II era de 444 al quadrimestre de tardor i de 435 al quadrimestre de primavera això representava un total de 35 grups de pràctiques, els quals han passat cadascun sis vegades (una vegada per pràctica); en conseqüència això es tradueix en 210 sessions de pràctiques d'una hora de durada cadascuna aproximadament.

LABORATORI DE MATERIALS



El Laboratori de Materials realitza tasques de recerca i de transferència de tecnologia, i dona suport a les pràctiques docents de les assignatures de materials.

Recerca i Transferència de tecnologia

- Secció de Materials
 - Control de Qualitat en Construcció i del coneixement dels materials
 - Diagnosi i Patologia en la Construcció

Equip format per:

Joan Ramon Rosell i Amigó, Director del Laboratori
Joaquin Montón Lecumberri

- Secció d'acústica
 - Acústica Arquitectònica

Equip format per:

Carlota Auguet Sangrà
Ana Lacasta Palacio
Angelina Peñarada Ayllón
Inmaculada Rodríguez Cantalapiedra

Tècnics del Laboratori:

Joan Leiva i Navarro
Antonia Navarro Ezquerria
Sonia Ramos Hernández

PDI de la UPC que ha col·laborat en diverses tasques:

Enric Vázquez i Ramonich
Angel Corral Miquel
Marilda Barra
Susana Valls

Personal col·laborador:

Marc Tous Coll
Edgar Segués Aguasca

Activitats:

En la línia del "Control de Qualitat i del coneixement dels materials"

- S0254 S'han efectuat assaigs i assessoraments en el camp del control de qualitat en la construcció.
- C 4849 Conveni per a la realització de plans de colors de ciutats analitzant els colors presents a les façanes dels edificis, estudiar la composició de morters vells presents a diferents obres, determinar l'adherència entre aquests morters vells i els de l'empresa i realitzar assessorament a obres.
Akzo Nobel Coatings S.A.
- C 3396 Conveni per a l'anàlisi de formigons per a determinar si contenen ciment aluminós i creació de banc de dades i mostres.
Col·legi d'Aparelladors i Arquitectes Tècnics de Barcelona
- C 4725 Conveni d'investigació per al disseny i desenvolupament de tipus de paviments amb resines de polièster.
Inyepavi, S.L. – Cray Valley Iberica, S.A.
- C 4724 Conveni de recerca per al disseny i desenvolupament de tipus de paviments continus conglomerats industrials.
Pavindus, SA - Inyepavi, SL - Bettor MBT, SA

En la línia de la "Diagnosi i Patologia de la Construcció"

- C 3398 Conveni per l'estudi analític dels materials que configuren el sistema constructiu del Palau Güell de Barcelona.
Diputació de Barcelona. Servei de Patrimoni Arquitectònic Local
- S 0254 S'han efectuat assaigs i assessorament en el camp de la diagnosi i patologia de la construcció. Tot seguit es relacionen algunes de les empreses i institucions més representatives amb les quals hem col·laborat:

Diputació de Barcelona, Servei de Patrimoni Arquitectònic Local
Col·legi d'Aparelladors i Arquitectes Tècnics de Barcelona
ITEC. Institut de Tecnologia de la Construcció de Catalunya
Caixa de Catalunya. Departament d'Obres i Inmobilitzat
Cambra de la Propietat Urbana de Barcelona
Estudi d'Arquitectura Guinovart-Toldrà
Barcelonesa de Drogas y Productos Químicos
Ajuntament de Sant Feliu de Llobregat
Ajuntament de Lloret de Mar Cointecs
INEM de Girona Gamarra & Garcia
Aumedes-Embuena Industrial Olesa
Inyepavi S.L. Laboratori d'Edificació EPSEB
Labocat Renta Corporación Real Estate
Prionmo AMR ARQ Kasamar
Protexa S.A. Gasulla Arquitectura y Asociados S.L.
G.P.O. PRS Gestió Integral d'Obres
Seneton S.A. Promotora Lagarejos
J.M.Barragan S.L. Troballars S.L.

Copeco Hispania S.L.
Gomaran
Traçat SL
MFM Arquitectes S.L.
Syrá Salou
INEMA

Serviges Inmuebles S.L.
Interiorisme Toffer S.L.
Consultoris Bis Arquitectes
Asdo Consulting
Agrin S.L.
Fundació Família i Vida

A través d'aquestes empreses s'ha pogut participar en estudis d'edificis tant significatius com:

Coves de Collbató
Hotel Gran Marina al World Trade Center de Barcelona
Palau Güell
Direcció Provincial de l'INEM de Girona
Col·legi Sagrat Cor
Caves Freixenet
CEIP de Llinars
Biblioteca de Sant Feliu de Llobregat

En la línia de la "Acústica Arquitectònica" es realitzen serveis adreçats a empreses constructores, consulting d'arquitectes i tècnics en exercici lliure de la professió i tècnics d'ajuntaments. Els serveis que s'ofereixen són els següents:

- Estudis de condicionament i d'aïllament acústics
- Mesures de nivell de soroll i elaboració d'informes
- Realització de mapes sònics
- Seminaris i cursos teoricopràctics

Treballs realitzats

- Informe acústico sobre los niveles globales diurnos de inmisión en el entorno de la nave industrial de INTERHOSPITALIA S.A. en Terrassa.
- Informe sobre los niveles de inmisión sonora en el ambiente exterior del centro comercial "L'Ànec Blau" en Castelldefels.
- Informe técnico acústico de la nave industrial de EPOXIMA S.A. en el Polígono industrial "La Post" de Gavà.
- Determinación del aislamiento acústico a ruido aéreo de elementos separadores en una comunidad de propietarios de Terrassa.
- Informe sobre los niveles de inmisión sonora diurnos y nocturnos en el entorno de la nave industrial de la empresa PASTISART, S. A.
- Determinación del aislamiento acústico a ruido aéreo de elementos separadores en una comunidad de propietarios de Montcada i Reixac.
- Informe sobre los niveles de ruido ambiental y de evaluación de inmisión sonora diurnos en ambientes interiores y exteriores en el entorno de aires acondicionados en una comunidad de propietarios de Barcelona.

Activitat docent

Personal:

Joan Ramon Rosell i Amigó
Angel Arricivita Calvet
Amadeo Busquets Cuevas
Jaime Ciriano Gutiérrez
José Antonio Fernández Borrás

Katia Gaspar Fàbregas
Joaquim Guarch Rey
Joaquín Montón Lecumberri
Judith Ramírez Casas
Antonio Vicente Capdevila
Inma Casado
Minerva Embuena
Enric Heredia

Pràctiques de Materials de Construcció. Materials I 1A i Materials II 1B.

El laboratori realitza, durant el curs, les següents activitats destinades a la impartició de les pràctiques:

- disseny de les pràctiques
- confecció d'apunts
- preparació del material i de la maquinària necessària
- suport a la impartició de les classes

Aquestes pràctiques les realitzen tots els alumnes de l'assignatura de forma obligatòria. S'imparteix a l'aula del laboratori docent, destinada a tal efecte, en grups d'uns 25 alumnes.

Pràctiques de Patologia i Diagnosi. Línia d'intensificació B.

El laboratori realitza durant el curs les següents activitats destinades a la impartició de les pràctiques:

- preparació del material i les eines necessàries
- suport a la impartició de les classes

Pràctiques de l'Experiència directa en la construcció del Dep. de Construccions Arquitectòniques I de l'ETSAB. Prof. responsable de l'assignatura Albert Casals

El laboratori realitza durant el curs les següents activitats destinades a la impartició de les pràctiques:

- preparació del material i les eines necessàries
- impartició de les classes

Aquestes pràctiques les realitzen tots els alumnes de l'assignatura i s'imparteixen al laboratori en grups d'uns 30 alumnes.

Treballs de Doctorat

El Laboratori ha col·laborat en el desenvolupament de diversos treballs de doctorat, en la seva fase experimental:

Títol: Morteros reforzados con fibras vegetales (provisional)
Tema: Elementos constructivos de mortero reforzado con fibras vegetales.
Doctorant: Cesar Reyes Nájera
Director de Tesi: Dr. Jaume Avellaneda (ETSAB)

Títol: A determinar
Tema: Tractaments conservatius de roques naturals i artificials
Doctorant: Antonia Navarro Ezquerria
Director de Tesi: Dr. Domingo Gimeno (Facultat de Geologia UB)

Títol: A determinar
Tema: Conglomerats amb ciment magnesià.
Doctorant: Joan Ramon Rosell Amigó
Director de Tesi: Dr. Enric Vázquez Ramonich (ETSECCPB)

Treballs de Fi de Carrera

El Laboratori ha col·laborat en el desenvolupament i guiatge de 38 PFC (54 estudiants):

Habilitació de l'antic escorxador de Manresa com a nou centre de recursos i documentació del parc tecnològic de Manresa.

Alumne: David Jiménez González
Tutor: Joan Ramón Rosell i Amigó.

Manual Geria de paviments continus en la edificació

Alumne: Gil Expósito Sarmiento
Tutor: Joan Ramon Rosell i Amigó

Diagnosi i proposta d'intervenció a l'església Romànica de Castellví de la Marca del Baix Penedès (Barcelona)

Alumnes: Marina Barba i Enric Granados
Tutor: Joan Ramon Rosell i Amigó

Diagnosi i proposta d'intervenció a Can Boixeres (Viladecaballs)

Alumne: Rafael Vall Personat
Tutor: Joan Ramon Rosell i Amigó

Projecte de rehabilitació d'una casa a Sant Pol de Mar

Alumne: Elena Fernández Navarro
Tutor: Joan Ramon Rosell i Amigó

Casa situada a l'Avinguda Pedralbes de Barcelona

Alumne: Eloi Hurtado Soler
Tutor: Joan Ramon Rosell i Amigó

Estudi comparatiu dels paviments de resina de poliester.

Alumne: Núria Vila San Celestino
Tutor: Joan Ramon Rosell i Amigó

Estudi fisico-constructiu de Cal Pla (Monistrol)

Alumnes: Ignasi Grau i Manuel Val
Tutors: Joan Serra i Santiago Canosa

Aixecament gràfic de l'ermita Mare de Deu de Brugués

Alumnes: José Antonio Gálvez i Israel Garcia
Tutors: Santiago Canosa i Joan Serra

Aixecament arquitectònic de la Masia Hortensa (Sant Boi de Llobregat)

Alumnes: Esther Hernández i Carolina Ciudad
Tutor: Santiago Canosa

Aixecament gràfic i estudi patològic de l'església de Sant Roc de Farrera del Pallars (Lleida)

Alumne: Jesús Anglés Pérez
Tutor: Santiago Canosa

Aixecament Arquitectònic i estudi físico-constructiu de la masia “El Cortés” (Sant Pere de Vilamajor)

Alumnes: Eduard Baix i Albert Ventura
Tutor: Santiago Canosa

Aixecament gràfic de l'església de Sant Miquel de Castelladrau (Bages)

Alumnes: Montserrat Ayrrerich i Falgas Castellà
Tutors: Santiago Canosa i Joan Serra

Proposta de restauració de l'ermita de Santa Barbara (La Fresneda, Terol)

Alumne: Rubén Esteve Latorre
Tutor: Montserrat Bosch

Aixecament arquitectònic de l'església Sant Llorenç (Lleida)

Alumnes: Gloria Aldavert i Lluís Agulló
Tutors: Santiago Canosa i Joan Serra

Aixecament gràfic de Sant Llorenç (Lleida)

Alumnes: Jaume Cortosa i Rubén Solé
Tutors: Santiago Canosa i Joan Serra

Aixecament arquitectònic de l'església Vells de Sant Vicenç de Castellolí (Barcelona)

Alumne: Roser Vilanova Muset
Tutor: Santiago Canosa

Aixecament gràfic i desenvolupament històric del Mas Subiranas (Osona)

Alumnes: David Cereyo, Mireia Castillo i Caterina Gubern
Tutor: Santiago Canosa

Levantamiento arquitectónico de la Masia Hotensa

Alumnes: Carolina Ciudad i Esther Hernández
Tutor: Santiago Canosa

Aixecament gràfic i estudi històric de Santa M^a de l'Església (Santa M^a de l'Estany)

Alumnes: Núria Bisbal i Xavier Cacho
Tutors: Joan Serra i Santiago Canosa

Estudi de energies renovables en un centre docent

Alumne: Rodrigo Coronel Sánchez
Tutor: Alejandro Falcones

Estudio del comportamiento higrotérmico de elementos constructivos y desarrollo de una aplicación informática.

Alumnes: Enrique Catalán i Andreu Royo
Tutors: Fransesc Jordana i Ana Lacasta

Propagación del fuego en los edificios

Alumne: Jorge Rodríguez-Carreño de Cominges
Tutors: Francisco Jordana i Ana Lacasta

Mapa sònic diürn-nocturn de Sant Adrià del Besòs i representació en un sistema d'informació geogràfica.

Alumnes: Anna Gonzàles i Sara Montero

Tutors: Inmaculada Rodríguez i Ana Lacasta

Aplicació de la nova ordenança solar a Barcelona en edificis públics: CEIP Dolors Montserda

Alumne: Secundino Izquierdo Alian

Tutors: Montserrat Bosch i Inmaculada Rodríguez

PECR – Pla d'eficiència en el consum de recursos, Edifici: Vilanova i la Geltrú

Alumnes: Manee Alejandro Cabañas i Salvador Suñé

Tutors: Inmaculada Rodríguez, Alejandro Falcones i Montserrat Bosch

Pla d'eficiència en el consum de recursos

Alumne: Albert Via Marcobal

Tutors: Inmaculada Rodríguez, Alejandro Falcones i Montserrat Bosch

Pla d'eficiència en el consum de recursos (PERC), Edifici: Campus de Terrassa

Alumnes: Bernat Parera i Gemma Merino

Tutor: Inmaculada Rodríguez

Pla d'eficiència en el consum de recursos (ETSEIB)

Alumnes: Sergi Gasque i Sonia Doix

Tutors: Inmaculada Rodríguez, Alejandro Falcones i Montserrat Bosch

Pla d'eficiència en el consum de recursos, Edifici TR4, TR45, TR5, TR6

Alumnes: Oriol Castillo i Oscar Puig

Tutors: Inmaculada Rodríguez, Alejandro Falcones i Montserrat Bosch

PERC – Edifici Vèrtex. Pla d'eficiència en el consum de recursos

Alumne: Cristina Pérez Ribo

Tutors: Inmaculada Rodríguez, Alejandro Falcones i Montserrat Bosch

PERC - Edifici Facultat de matemàtiques Campus Sud UPC

Alumne: Aleix Riera Puchol

Tutors: Inmaculada Rodríguez, Alejandro Falcones i Montserrat Bosch

Pla d'eficiència en el consum de recursos, Poliespotiu Campus Nord

Alumne: Miguel Cruz Fernández

Tutors: Inmaculada Rodríguez, Alejandro Falcones i Montserrat Bosch

PERC – Edifici D2 – D3 Campus Nord

Alumne: Miriam Monterde Garcia

Tutors: Inmaculada Rodríguez, Alejandro Falcones i Montserrat Bosch

PERC – Edifici Nexus, Campus Nord

Alumne: Cecilia Rodríguez Calvet

Tutors: Inmaculada Rodríguez, Alejandro Falcones i Montserrat Bosch

Aplicació de la nova ordenança solar a Barcelona “Cal Pont del Drago” (Sant Andreu)

Alumne: M. Elena González Domínguez

Tutor: Inmaculada Rodríguez

PERC – Modul C5, Campus Nord

Alumne: David Romero Sánchez

Tutors: Inmaculada Rodríguez, Alejandro Falcones i Montserrat Bosch

Plan de eficiència en el consum de recursos, PERC, Edificio D5 ETSET

Alumne: David Torres Delgado

Tutors: Inmaculada Rodríguez, Alejandro Falcones i Montserrat Bosch

Pla d'eficiència energètica, ETSAB, Ampliació Zona Coderch

Alumne: Galdric Ruiz Martorell

Tutors: Inmaculada Rodríguez, Alejandro Falcones i Montserrat Bosch

PERC – Pla d'eficiència en el consum de recursos, Edifici EPSC a Castelldefels

Alumne: Verónica Martínez Cuadra

Tutor: Inmaculada Rodríguez

Cursos de postgrau

Participació en:

- Curs de Postgrau de la UPC "Diagnosi, reparació i manteniment d'edificis d'habitatges": Aparells i instrumentació per a la diagnosi en tractaments exteriors. Fundació Politècnica. Dep. Construccions Arquitectòniques I. ETSAB
Director: César Díaz Gómez
- Curs de Postgrau "Instalaciones de comunicación en la edificación: módulo de acústica"

LABORATORI DE SEGURETAT I PREVENCIÓ



Responsable:
Enric Jané Calleja

Aspectes fonamentals:

El Laboratori de Seguretat i Prevenció ha estat creat pensant en posar davant dels alumnes els materials contra incendis i els equips de proteccions individual com un complement indispensable de les explicacions teòriques que es desenvolupen en les diferents assignatures.

La llei de prevenció de riscos laborals del any 1995 relativa a l'aplicació de mesures per promoure la millora de la seguretat i salut dels treballadors, assenyala que els serveis de prevenció hauran de ser interdisciplinaris i hauran d'estar en condicions de proporcionar a l'empresa l'assessorament i el suport que necessiti segons els tipus de riscos que hi hagi. Els alumnes de la escola –futurs professionals- hauran de familiaritzar-se amb els diferents models d'equips de protecció individual i de protecció contra incendis existents en el mercat.

El laboratori disposa diferents models de cascos de seguretat, ulleres panoràmiques, taps auditius, diferents tipus de màscares , calçat de seguretat...que donen una idea sobre els diferents EPI's que existeixen en el mercat actual.

Relació de material:

- 15 cintes de vídeo relacionades amb temes de seguretat. Les cintes referenciades són visionades.
- Aparell de vídeo Sony VHS amb comandament a distància
- Aparell de televisió Sony KVC 2523E
- Multiprocessador
- Maniquí amb roba de seguretat contra incendis

EPI's:

- Tres cascos de seguretat
- Dues pantalles transparents d'acetat
- Dues ulleres panoràmiques
- Dues pantalles de soldador
- Dos taps auditius
- Tres protectors auditius
- Quatre cinturons de seguretat
- Un portallàntia
- Un cinturó portaeines
- Un cinturó antivibratori

-
- Una màscara especial pintors
 - Una màscara antigàs
 - Un filtre antigàs
 - Una màscara antifums
 - Quatre parells de calçat de seguretat
 - Cinc ulleres de seguretat
 - Una plantilla d'acer
 - Dos davantals
 - Dotze parells de guants de seguretat de diferent tipus
 - Un manegot
 - Unes polaines

Material contra incendis:

- Diferents tipus de material de decoració amb tractament contra incendis
- Dos segelladors d'escuma cel·lular
- Diferents tipus de pintura intumescent
- Tres llances contra incendis
- Vuit vàlvules
- Un proporcionador d'escuma
- Un generador d'escuma
- Un BIE de 25 mm
- Un BIE de 45 mm
- Tres mànegues contra incendis
- Un extintor CO₂
- Quatre extintors de pols
- Un extintor de pols mòbil
- Un plafó Pirelli amb diferents cables protegits
- Una central d'alarma d'incendis
- Dos detectors de fum
- Un detector tèrmic
- Un senyalitzador acústic
- Un capçal detector
- Una unitat de control
- Dinou *sprinklers* d'ampolla i fusibles
- Un control de càrrega
- Nou difusors
- Una vàlvula de descàrrega
- Un extintor d'halon
- Un extintor automàtic d'halon i accessoris
- Vint-i-quatre cintes de vídeo
- Una màscara d'escapament
- Una manta ignífuga
- Tres senyalitzadors
- Un equip d'emergència
- Divuit senyalitzadors (de perill, obligatorietat.)

Durant el curs 2003-2004 l'empresa VERTISUB va fer donació i va instal·lar al laboratori de Seguretat i Prevenció de l'EPSEB tres sistemes de línia de vida anticaiguda:

- 1 Línia de vida horitzontal amb cable (Sistema Uniline o Sistema Antec)

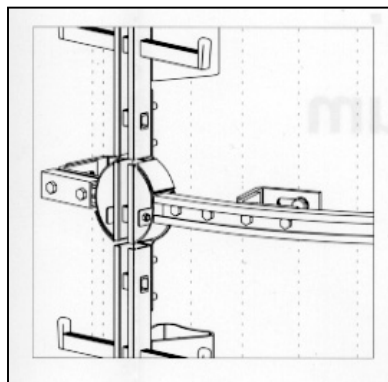

- 1 Línia de vida horitzontal de rail (Sistema Söll)

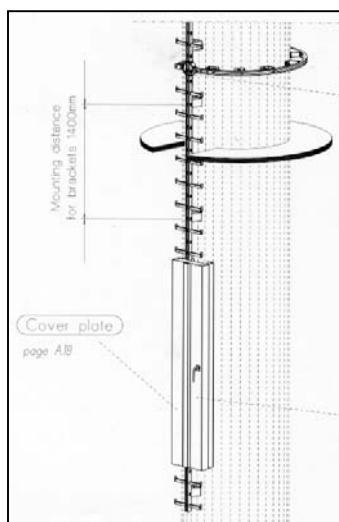

- 1 Escala amb rail anticaiguda (Sistema Söll)

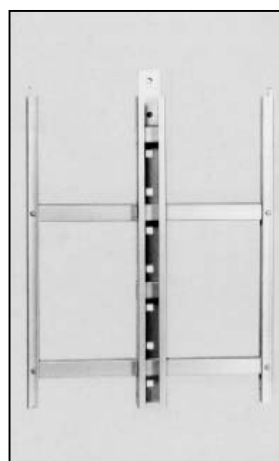
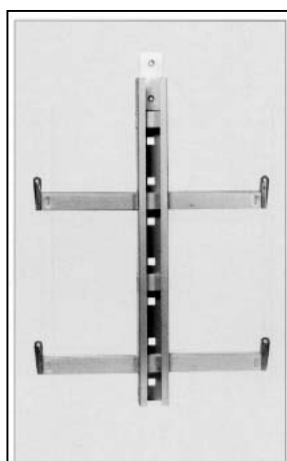

LABORATORI DE TOPOGRAFIA

Responsable: F. Javier Tre García

Becaris: Alfonso Martínez

Material:

22 teodolits òptico-mecànics, 15 nivells de línia, 17 estacions totals, 1 ordinador personal, 20 cintes mètriques i els accessoris corresponents a l'esmentat material.



Docència impartida:

El Laboratori de Topografia és l'estructura de servei de les pràctiques de totes les assignatures dels ensenyaments d'Enginyeria Tècnica Topogràfica. Són usuaris d'aquests serveis la pràctica totalitat d'estudiants i professors dels ensenyaments, des de les assignatures inicials (instruments topogràfics, topografia, cartografia...) fins al projecte final de carrera.

TALLER DE PATRIMONI ARQUITECTÒNIC



Responsable:

Santiago Canosa Reboredo

Col·laboradors:

Joan Serra Santasusagna
Gustavo de Gispert Irigoyen
Delfina Berasategui Berasategui
Maria Bel Roselló Nicolau
Jordi Xiqués Triquell
Sonia Loewe

Convenis:

S'ha ampliat el conveni subscrit amb el Servei de Patrimoni Arquitectònic de la Generalitat de Catalunya.

Per encàrrec de l'Ajuntament de Lloret de Mar s'han aixecat els plànols del Museu Can Garriga d'aquella localitat.

Prossegueixen els treballs sobre:

- El Patrimoni Romànic del Bages, en col·laboració amb l'agrupació "Amics de l'Art Romànic del Bages" amb la finalitat de fer l'aixecament dels plànols del patrimoni romànic de la comarca del Bages així com determinar el seu actual estat de conservació.
- L'estudi i catalogació de l'arquitectura rural al Collsacabra.
- El treball d'investigació sobre El Mas al Montseny, en col·laboració amb el Museu Etnològic del Montseny el Grup d'Estudis de Família i Parentiu de la Universitat de Barcelona.

Treballs multidisciplinars:

S'ha iniciat una col·laboració amb la UB, per la qual els alumnes de la nostra escola realitzen els seus PFC en col·laboració amb alumnes de la Facultat d'Història, en l'estudi d'un tema comú, que per a aquests últims constituirà la seva tesina. D'aquesta forma es pretén aconseguir una relació interdisciplinària entre els estudiants dels dos centres.

Docència:

Es continua impartint l'assignatura optativa "Aixecaments Arquitectònics" i ampliant el seu contingut teòric, assignatura promoguda des del Taller de Patrimoni Arquitectònic

S'amplia el contingut del CD d'ajut als estudiants que realitzen el projecte fi de carrera tutelats des del Taller de Patrimoni Arquitectònic

Durant aquest curs, s'han tutelat 37 projectes final de carrera.

Participació en congressos:

Presentació de la ponència "Aplicación de la estación total laser de medición sin prisma, al levantamiento arquitectónico" en el VII Congreso APEGA.

Presentació de la ponència "El color en el patrimonio edificado" conjuntament amb el professor Pascual Ubeda y Mingo de la UPM en el Congrés del CICOP celebrat a Tenerife.

Beques:

Des del Taller de Patrimoni Arquitectònic s'han concedit set beques als estudiants que col·laboren en el conveni subscrit amb el Departament de Cultura.

Crèdits de lliure elecció:

Es continuen oferint crèdits de lliure elecció a través de treballs dirigits des del Taller de Patrimoni Arquitectònic.

També, per finalitzar, s'ha de dir que, des del Taller, es mantenen col·laboracions puntuals amb els professors de la nostra escola que així ho han sol·licitat.

ARXIU DE PATRIMONI ARQUITECTÒNIC DE CATALUNYA



Responsable:
Benet Meca

Equip col·laborador:
Luis Gueilburt Talmazán
Responsable Acadèmic del Taller Gaudí

Biblioteca:
M. Dolors Delclós,
Remei Garcia,
Lluïsa Amat (fins el març 04)
Marga Anglada (a partir de març 04)

Factoria:
Fidel Savat
Albert Amenedo

Marta Ortiz

En 1989, com a conseqüència d'un conveni de col·laboració amb l'Ajuntament de Barcelona, per restaurar la Font Cascada del Parc de la Ciutadella, va començar per part d'un grup de professors i alumnes, l'interès pels aixecaments d'edificis, places, fonts, etc., del Patrimoni Arquitectònic de Catalunya. Aquest interès va comportar un gran esforç de recerca i de divulgació històrica, generant una documentació imprescindible i bàsica per conèixer les obres més significatives del nostre Patrimoni, el que va originar amb el pas del temps la creació d'aquest Arxiu. El fons de l'APAC està inclòs dins el Catàleg de Biblioteques de la UPC i la informació està disponible per a qualsevol persona interessada.

L'APAC és una font d'informació bàsica per a la investigació històrica així com una font gràfica on es poden veure en diferents formats DIN de paper i alguns en CDs, els plànols dels edificis estudiats. Per tant l'Arxiu es converteix en un centre de consulta, difusió, recerca i de treball, a l'abast de tothom.

D'altra banda, en aquest Arxiu cal destacar els Projectes Final de Carrera realitzats pel Taller Gaudí dintre de la Línia de Recerca Gaudí i el Modernisme Català. L'Estil Arquitectònic i Artístic de 1900.

Per arribar als objectius marcats en el moment de la seva creació, com son ser un centre de treball, de consultes, de recerca, estar vinculat a altres arxius o centres de documentació, etc., hem tingut que establir les bases d'aquest Arxiu amb el personal especialitzat de la Biblioteca, i visitar l'organització d'altres arxius. A partir de la informació recollida, i tenint en compte tot el material recopilat de Projectes Finals de Carrera sobre patrimoni, hem definit:

- L'abast i l'organització del fons documental.
- El seu tractament: Catalogació, classificació i ubicació.
- Les diferents formes de fer difusió.

I s'ha començat a realitzar:

- La catalogació i classificació.
- Logotip.
- La web de l'APAC.

Centres relacionats:

- Centre de Documentació Josep Renart – CAATB
- Arxiu COAC
- Arxiu de l'Ajuntament de Barcelona

TALLER GAUDÍ



Responsable:
Benet Meca

Responsable Acadèmic:
Luis Gueilburt

Col·laboradors:
Biblioteca: M. Dolors Delclós,
Remei Garcia,
Lluïsa Amat (fins març 04)
Marga Anglada (des de març 04)
Factoria:
Fidel Savat
Albert Amenedo
Marta Ortiz

Línia d'investigació:

33050111-00 Gaudí i el Modernisme Català. L'Estil Arquitectònic i Artístic de 1900.

Sublínia d'investigació:

33050111-01 Altres Arquitectes

Codis Unesco:

330501 Disseny arquitectònic (vegeu 6201.01)
620101 Disseny arquitectònic (vegeu 3305.01)

Equip Investigador:

- M^a Jesús Alonso Gavela. Llicenciada en Història. Catedràtica de l'Institut Lucia de Medrano. Departament d'Història. Salamanca.
- Juan Bassegoda Nonell. Catedràtic de l'Escola Tècnica Superior d'Arquitectura de Barcelona. Director de la Real Càtedra Gaudí. UPC.
- Verònica L. Boccuni. Arquitecte. Professora de la Universitat Federico II de Nàpols. (Itàlia).
- Alberto Estévez Escalera. Arquitecte. Universitat Internacional de Catalunya. Professor del Departament d'Arquitectura. Escola d'Arquitectura. Barcelona.
- Carlos Flores. Arquitecte i Historiador. Madrid.
- Luis Gueilburt Talmazán. Escultor. Professor col·laborador del Departament d'Expressió Gràfica Arquitectònica II, UPC
- Benet Meca Acosta. Arquitecte Tècnic. Professor Titular del Departament d'Expressió Gràfica Arquitectònica II, UPC
- Jan Molema. Arquitecte. Facultat d'Arquitectura de Delft. Universitat de Delft. Professor del Departament d'Arquitectura. Delft (Holanda).

-
- Eliseu Oriol Pagès. Llicenciat en Dret i Conseller de Treball a l'Ambaixada d'Espanya a Washington.
 - Giulio Pane. Arquitecte. Escola d'Arquitectura de Nàpols. Professor del Departament d'Arquitectura. Universitat de Nàpols (Itàlia).
 - Antonio Sama García. Llicenciat en Història. Director del Departament de Restauració de Tapissos. Fundació Real Fàbrica de Tapissos. Madrid.
 - Jos Tomlow. Enginyer. Hochschule Zittau/Görlitz. Fachbereich Bauwesen. Universitat de Ciències Aplicades. Professor del Departament d'Edificació de l'Escola d'Arquitectura. Stuttgart (Alemanya).

Convenis i Col·laboracions:

- Conveni de col·laboració en els anys 2002 i 2003 entre l'Ajuntament de Santa Coloma de Cervelló i la Universitat Politècnica de Catalunya per a l'aixecament de 60 edificis de la Colònia Güell. Al llarg de l'any 2002 es van dibuixar els carrers Aranyó, Reixach i Monturiol, la casa del Mestre i l'Escola i la Masia de Ca l'Ordal (uns 30 edificis). A l'any 2003 s'han dibuixat els aixecaments complets de 30 edificis dels carrers Barrau, Pin i Soler, Malvehí i Ca l'Espinal, la casa del Metge, la Fonda i el Dipòsit d'Aigües.
- Facultat d'Arquitectura de la Universitat de Belgrano de Buenos Aires, Argentina.

Docència:

- Assignatura de lliure elecció quadrimestral "Introducció a l'estudi de l'obra d'Antoni Gaudí".
- Curs d'Especialització quadrimestral "Art i Artesania d'Antoni Gaudí".
- Curs d'Especialització a la FPC: "Conocer a Gaudí. Arte, Tecnología y Ciencia". Març 2004.

Publicacions:

- Luis Gueilburt, Institut Gaudí de la Construcció, Registradores de España: "Gaudí y el Registro de la Propiedad". Barcelona Octubre 2003. Edicions en català i castellà.

Projectes Fi de Carrera:

- Exteriores de la finca Bellesguard (Torre de Martí I l'Humà, cerramientos y jardines) y viaducto de Gaudí.
- Cesar Martinell i la Cooperativa de Nulles (Alt Camp).
- Aixecament de plànols de la casa "Ca l'Espinal" de la Colònia Güell a Santa Coloma de Cervelló. Estudi històric i gràfic.
- Centre cultural La Miranda de Llinars del Vallès.
- La Rectoria de la Colònia Güell.
- Casa Bofarull de Jujol. Els Pallaresos – Tarragona.
- Casa Amatller de Puig i Cadafalch.
- Proyecto de alumbramiento de aguas en el Valle de la Riera de Caldas. Obra de Gaudí.
- El Parc Güell: Plaça, Sala Hipóstila, escalinates i cisterna.
- Casa Serra de Rubió i Bellver (Reus).
- La Casa Trias del Parc Güell.

-
- Caves Roger Goulart: Història i arquitectura. Sant Esteve de Sesrovires.
 - C/. Major 6.

Exposicions:

- Façanes i cornises. Cases Modernistes. 10 octubre 2003. Colònia Güell.
- El Temple de la Sagrada Família. "L'Èxit d'un poble". 10 al 22 novembre 2003. Planta Baixa de l'EPSEB.

Conferències:

- A càrrec de María Jesús Alonso Gavela, "Gaudí en Astorga". Jornada informativa de portes obertes del Curs d'Especialització Conocer a Gaudí. Arte, tecnología y ciencia. FPC 26 Febrer 2004.
- A càrrec de María Jesús Alonso Gavela, "El modernismo en Salamanca: Casa Lis, Museo Art Nouveau y Art Decó". Març 2004.
- A càrrec de Luis Gueilburt, Conferència Master de la Universitat Internacional de Catalunya, Ciclo "Life & Work" Gaudí. 21 Abril 2004.
- A càrrec de Luis Gueilburt, Conferència Master de la Universitat de Salamanca de Disseny d'Interiors, "Los Muebles de Gaudí". 24 Maig 2004.
- A càrrec de Luis Gueilburt, Conferència inauguració edifici "El nadador de la pau" a Cambrils (Tarragona). 24 Juliol 2004.

Altres activitats:

- Luis Gueilburt: Restauració del Monument al General Gironí Galceran i Tarrés. Les Masies de Voltregà. Octubre 2003.
- Luis Gueilburt: Restauració del Saló d'Actes i Juntes de l'edifici de Fontserè. Passeig Picasso. Febrer 2004.
- Luis Gueilburt: Trobada conferències ciutats patrimoni de la humanitat. Melilla. 5-6 Febrer 2004.

4. Oficina d'Atenció a l'Estudiant

Amb l'objectiu de donar una resposta àgil a les demandes relacionades amb els processos administratius i de relació amb l'equip directiu, per tal de facilitar les activitats no estrictament acadèmiques, i al mateix temps racionalitzar l'atenció al públic de la secretaria i de l'equip de suport a direcció, es va posar en marxa l'Oficina d'Atenció a l'Estudiant.

La funció específica d'aquesta Oficina és atendre els estudiants quan es troben davant de qualsevol situació extraordinària de tipus acadèmic-administratiu.

Les activitats que prèviament s'han contemplat com a específiques d'atendre des de l'Oficina d'Atenció a l'Estudiant són:

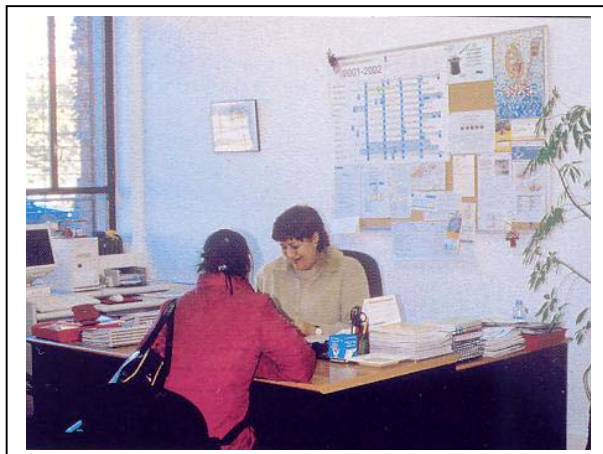

- Gestió administrativa dels convenis de cooperació educativa.
 - informació prèvia sobre característiques, requisits, documentació, etc
 - procediment administratiu dels convenis.
 - assessorament de les incidències que generen els convenis (baixes, modificacions, devolucions, etc).
 - gestió de l'assegurança complementària amb Unipsa.
 - recepció de sol·licituds i expedició de certificacions dels convenis per sol·licitar crèdits de lliure elecció.
- Gestió de les visites dels subdirectors:
 - documentació motivada
 - temes discrecionals
 - horaris de visita
- Centralització de serveis proposats per l'Escola.
 - el mes de desembre de 2003: inscripció al Fòrum Politècnic sobre "Accidents Laborals, Responsabilitats i drets del treballador.
 - el mes de maig de 2004: inscripció a la Conferència sobre "Torre Agbar, de la diagnosi tecnològica al procediment constructiu.
- Accions encaminades a donar resposta a les situacions particulars físiques, psíquiques, laborals, etc., que dificultin el desenvolupament normal de l'activitat de l'estudiant.
- Coordinació amb la delegació d'estudiants per recollir les demandes canalitzades a través de la mateixa delegació.

Progressivament l'activitat de l'Oficina d'Atenció a l'Estudiant ha anat incrementant-se, de manera que ens fa palesa la utilitat que està adquirint per als nostres estudiants.

Amb l'objectiu de racionalitzar l'organització dels serveis, i tenint sempre presents els criteris d'atenció a l'usuari i la millora continuada dels serveis, a principis d'any aquesta oficina ha quedat integrada dins de l'Àrea de Societat.

Pel que fa a la concreció d'efectivitat de serveis d'atenció, cal remarcar que del total de consultes que han arribat al servei, per temes de dubtes d'aplicacions de normatives, només han estat direccionades cap els membres de l'equip directiu un total de 366 estudiants que representa de l'ordre del 6% del total.

Durant el curs acadèmic 2003/04 aquesta oficina ha gestionat un total de 878 convenis de cooperació educativa.

Durant els terminis de sol·licitud de crèdits de lliure elecció establerts a l'escola (dos terminis per quadrimestre) els estudiants han sol·licitat un total de 180 certificacions de convenis de cooperació educativa.

5. Altres serveis

Bar / Restaurant:

El bar de l'EPSEB ha estat gestionat per l'empresa adjudicatària del concurs públic corresponent, Santa Marta de Cocinados, S.L.

Aquesta empresa ha estat oferint els serveis de bar, restauració de menú i a la carta. Al mateix temps ha tingut l'adjudicació del servei de les màquines de venda automàtica de productes alimentaris i begudes, tant refrescos com begudes calentes.

Des del centre s'ha fet el seguiment dels serveis i dels productes oferts mitjançant la Comissió de Serveis de la Junta d'Escola, per tal d'anar recollint el grau de satisfacció dels usuaris, així com els suggeriments de millora que es puguin aportar per part de totes les persones que formen els col·lectius del centre: estudiants, professors i personal d'administració i serveis.



Papereria / Reprografia:

La papereria i reprografia de l'EPSEB està gestionada per l'empresa adjudicatària del concurs públic corresponent, que en aquest cas és Pedro Saldaña.

Està oferint els serveis de venda de productes de papereria, llibreria, servei de reprografia, així com la producció dels materials acadèmics com ara apunts o materials per a les pràctiques realitzats pels professors, que faciliten l'aprenentatge dels estudiants.

Al mateix temps té les màquines de fotocòpies unitàries de la biblioteca.

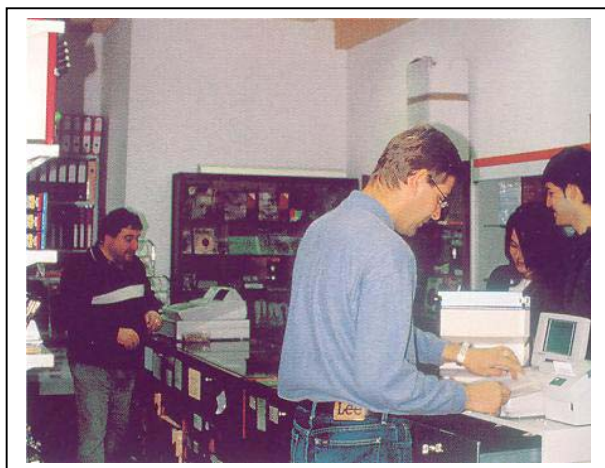

Des del centre es fa el seguiment dels serveis i dels productes oferts mitjançant la Comissió dels Serveis, dependent de la Junta d'Escola i formada per representants de tots els col·lectius d'usuaris: estudiants, professors i personal d'administració i serveis.

5.L'Escola i la societat

EPSEB

- 1. Mobilitat internacional i nacional**
- 2. Relacions amb l'empresa**
- 3. Relacions amb els titulats**
- 4. Activitats acadèmiques i culturals**
- 5. Delegació d'Estudiants**
- 6. Associacions d'estudiants**

1. Mobilitat internacional i nacional

Els estudiants de la nostra Escola que, durant el curs 2003/04, han anat a l'estranger a realitzar el seu treball fi de carrera són:

- The Robert Gordon University - Aberdeen - UK

Estudiant	Treball	Nota
Escuté Brocas, Jordi	Contemporary Architecture of Scotland	8.5
Canales Galera, Albert	New student housing on Dundee's	9
Ruiz Soliva, Carla	Waterfront	9.5

- École d'Architecture de Toulouse - França

Estudiant	Treball	Nota
Ascolies Llobet, Laura	Project de rehabilitation et changement	6
De Castro Cerdà, Vanessa	d'utilisation foyer pargaminières	6

- Politecnico di Torino - Itàlia

Estudiant	Treball	Nota
Banchs Roca, Carles	Conoscenza recupero e restauro degli elementi di legno: i serramenti della abbazia di Santa Maria di Vezzolano	10
Mesa González, Marta	Restauro e valorizzazione di un Bene Architettonico	10

- Horsens Polytechnic-Dinamarca

Estudiant	Treball	Nota
Hita Ortiz, Issac	Kinder garden	8
Mendía García, Yolanda		8
Palacio Forés, Montserrat	Multi-storey Building for elder people in	6
Pérez Gabucio, Abel	Lille Nygade 12-14	6
Ramon Rodríguez, Daniel	Multi-storey apartment house in Sankt	8
Rejano Gutiérrez, Jairo	Annae Pasaje, 1262 Kobenhaun K	8

- Universidad de Nacional Autónoma de México - Mèxic-

Estudiant	Treball	Nota
Lamora Subirà, Pablo	Catálogo de fachadas con factor de riesgo del centro histórico de Ciudad de México	10
Torregrosa Avilés, Elisabeth		10
Viaplana García, Sergi		10

- North East Wales - UK

Estudiant	Treball	Nota
Alonso Moreno, Ignacio	Art gallery in Wrexham and 4 student house conversion	7.5
Asturias Bernadas, Ariadna	Projecte d'execució d'un edifici per alberg a Wrexham	9
Castellà Sartolo, Laura	Public Library in Wrexham	7
Castellano Carretón, Sandra	Design of a nursery in Wrexham	8
Montero Boronat, Aitana	Projecte d'execució d'un edifici per a teatre a Wrexham	9
Rodríguez Costilla, Aurora	Leisure and Cultural Centre in Whexham	8.5

- Universidad Finis Terrae –Xile-

Estudiant	Treball	Nota
Gómez González, Sergio	Catálogo de fachadas con factor de riesgo - I	9
Mayol Martínez, Jordi		9
Ripollés Saurí, Paula		9
Porta Escolano, Núria	Catálogo de fachadas con factor de riesgo - II	9
Sala Riera, Josep Manel		9

Pel proper curs 2004-05 s'ha realitzat la selecció d'estudiants per a les següents places:

- 6 estudiants a Horsens Polytechnic (Dinamarca)
- 2 estudiants a la Robert Gordon University d'Aberdeen (Escòcia)
- 2 estudiants a la North East Wales Insitute for Higher Education (Gal.les)
- 2 estudiants a l'Escola d'Arquitectura de Toulouse (França)
- 2 estudiants a la Politecnico di Torino (Itàlia)
- 3 estudiants a la Universidad Nacional Autónoma de México (Mèxic)
- 5 estudiant a la Universidad Finis Terrae (Xile)
- 1 estudiant a la Università di Genova

Els estudiants d'altres centres estrangers que han fet una estada en la nostra Escola, durant el curs 2003/04, són els següents:

Estudiant	Universitat d'origen
Carri, Michela	Facoltà di Architettura di Genova
Kania, Jaroslaw	Uniwersytet Warminsko – Polònia
Konieczka, Jolanta	Uniwersytet Warminsko – Polònia
Manisero, Anna	Politecnico di Torino
Mari, Alessandra	IUAV di Venezia
Minetti, Marco	La Sapineza - Roma

Els estudiants de la nostra Escola que, durant el curs 2003/04, han anat a fer una estada, amb el Programa Sicue/Séneca, per realitzar el seu treball fi de carrera són:

- Universitat Politècnica de València

Estudiant	Treball	Nota
Alarcón Costa, Ignasi	Edificio de 5 plantas con 10 viviendas y un sótano destinado a garaje, planta baja destinada a actividades comerciales y planta primera destinada a oficinas	8

- Universitat de Sevilla

Estudiant	Treball	Nota
Carramiñana Mayor, Cristina	Estudios de viabilidad económica en promociones inmobiliarias	8
Castillo Bárcenas, Núria	Proyecto de ejecución de locales y 24 viviendas de protección oficial	9

Els estudiants d'altres centres de l'estat espanyol que han fet una estada en la nostra Escola, durant el curs 2003/04, són els següents:

Estudiant	Universitat d'origen
Corbi Blasco, Elisa	Universitat d'Alacant
García Valcárcel, Carlos	Universitat Politècnica de València
Linares Sánchez, Rafael	Universitat de Sevilla
Sánchez Guillén, María	Universitat d'Alacant

2. Relacions amb l'empresa

Programa de Cooperació Educativa

Segons les normes de contractació de la Comissió de Relacions Universitat-Empresa del Centre (CRUEC), aquest any s'han signat un total de 877 convenis de cooperació educativa:

- 628 convenis d'estudiants de 2n., 3r. i 4rt. curs per a treballar un màxim de 500 hores en una empresa durant el curs acadèmic comprès des del 15 de setembre de 2003 i el 13 de setembre de 2004.

- 249 convenis d'estudiants amb 1 ó 2 assignatures i/o amb el treball fi de carrera per finalitzar, amb un màxim de 800 hores.

- Amb un total de 252.939 hores contractades per a la totalitat dels convenis realitzats.

Amb aquest sistema de contractació, l'estudiant pot gaudir d'una remuneració i, a més, formar-se professionalment en el seu camp d'estudi, aconseguint d'aquesta manera una experiència laboral que li serà molt útil per integrar-se definitivament al món del treball.

Els estudis de seguiment d'aquests convenis de cooperació educativa han donat resultats molt satisfactoris per a ambdues parts, tant per a l'estudiant com per a l'entitat o empresa contractant, obtenint un percentatge del 98,7% d'empreses que consideren que l'experiència ha estat profitosa, i un 97,51% en què s'han aconseguit totalment els objectius esperats.

Algunes de les entitats públiques i empreses que han realitzat convenis són:

<u>Empresa</u>	<u>Tutor</u>
2a Consultores de Arquitectura & Ingeniería	Arbe Serrano, José Antonio
A3 Arquitectura Tècnica	Albors Fernandez, Jordi
Abrosol Equipos Solares S.L.	Rodríguez Gabriel, Ana
Acieroid S.A.	Latorre, Juan Carlos
Acieroid S.A.	Pascual Oliva, Alejandro
Acsa Agbar Construcción S.A.	Randino Martínez, José
Acsa Agbar Construcción S.A.	Mo Olivera, Jaume
Acsa Agbar Construcción S.A.	Pares Fiat, Marti
Actual Trading Forms, S.L.	Palomar, Laura
Adhuc S.L.	Roca Marsinyach, Josep M ^a
Adiel S.A.	Masip Ortiz, Fernando
Agbar Instalaciones, S.L.	Fericgla González, Ricard
Agbar Servicios Compartidos S.A.	Altimira Ventura, José
Agger Gestió S.L.	Marrugat Harris, Sergi
Aguilar Pastor, Moises	Aguilar Pastor, Moises
Aigües del Prat S.A.	Rodríguez Armale, Pere
Ajuntament de Badalona	Iglesias Molina, Josep Amador
Ajuntament de Barcelona	Barjuan Sanz, Josep
Ajuntament de Castellar Del Vallès	Llobet Prat, Jordi
Ajuntament de Gelida	Moreno Catalan, Xavier

Empresa	Tutor
Ajuntament de Sant Quintí	Pons Vendrell, Pere
Ajuntament de Santa Maria De Corco	Vilaregut Sáez, Enric
Ajuntament d'Hospitalet	Mora Puig, Alejandro
Ajuntament Vilafranca del Penedès	Ferret Miralles, Josep
Ajuntament Vilafranca del Penedès	Ballerter Gou, Xavier
Alavedra Torrella, Luis	Alavedra Torrella, Lluís
Altesa Construccions S.A.	Taulats, Vicenç
Aldesa Construcciones S.A.	Masnou, Eduard
Aldesa Construcciones S.A.	Ferran, Marc
Aldesa Construcciones S.A.	Petit , Marc
Almosta S.L.	Oromi Oriensi, Emili
Alonso Barriga, Josep A.	Alonso Barriga, Josep A.
Altiplà, Serveis Topogràfics	Sanllehí, Marc
Álvarez Montesinos, Silvia	Álvarez Montesinos, Silvia
Álvaro Romero, Serafí C.	Álvaro Romero, Serafí C.
Amsa	Sans Duch, Eduard
Andreu Muñoz, Ramon	Canyelles Torrents, Nuria
Antonio Pinedo i Associats S.L.	Pinedo Lázaro, Antonio
Aplicaciones y Restauraciones Barna S.L.	Haba Cintas, Jacinto
Aqualva Trade S.L.	Numbela T., Humberto
Ar 40, S.L.	Faus Griso, Antoni
Arinsa, Arquitectura Integral y S.A., S.L.	Miro Rufà, Josep M ^a
Arq. Aplicacions i Proj. D'arq. S.L.	Terricabras Carol, Andreu
Arq. Tec. Suris Associats S.L.	Arumi Casadevall, Xavier
Arq. y Gestión de Proyc. A-Tres Y Asc.	Manrubia Gracia, Antonio
Arques-Molinero i Associats S.L.	Molinero Bernia, Julián
Arquingest	Pérez Tarrés, Eugeni
Arquitectes Associats S.C.T.	Rodríguez Mosquera, Felisa
Arquitectes S.C.P.	Cortes Ribas, Carles
Arquitectura I Enginyeria S.L.	Salvat Devesa, Raimon
Arquitectura Produccions S.L.	Roa López, Javier
Arquitrade S.A.	González Miralles, Jordi
Ars Terrae, Centro De Estudios Topográficos	López Cano, Antonio
Asdoconsult Ingenieros S.L.	Barrachina, Jordi
Asdoconsult Ingenieros S.L.	Ponce de León, Elsa
Asdoconsult Ingenieros S.L.	Montobbio Camprubí, Carlos
Asdoconsult Ingenieros S.L.	Riera Miserachs, Albert
Asdoconsult Ingenieros S.L.	Guillen, David
Atm Arquitectes S.C.P	Blanco Monraba, Miquel
Atm Arquitectes S.C.P	Cuni Cano, Jordi
Aumedes-Embuesa, S.C.P.	Aumedes Farré, Xavier
Autoritat Portuaria de Barcelona	Pros Llavador, Francesc
Aviscon S.L.	Vázquez Marco, Arturo
Bacardit I Companyia S.L.	Malgosa Morera, Josep
Back Pack Internacional S.L.	Ramírez Martinell, César
Badia Armengol, Xavier	Badia Armengou, Xavier
Bahia Mar S.A.	Montserrat Gil, Miguel
Balaixa Espais S.L.	Oliver Mayol, Jaime
Balarq S.L.	Tous Pons, Joan
Barberà Estivill, Joan	Barberà Estivill, Joan

Empresa	Tutor
Basf Española S.A.	Murillo, Francisco Javier
Batlle I Roig, Arquitectes	Marin Gordi, Oriol
Bcn Just Mouse, S.L.	Rubio López, Juan Carlos
Benach Tutusaus, Pau	Benach Tutusaus, Pau
Bgc-Arquitectura I Enginyeria S.C.	Bertran Vilaró, Jaume
Bima & Partners S.C.P.	Bima Puig, Carles
Bis Arqu.David Garcia S.L.	Llapo Porta, David
Bis Arqu.David Garcia S.L.	Garcia Carrera, David
Blanc Gaona, Sergi	Blanc Gaona, Sergi
Blanch Bachs, Lluís	Blanch Bachs, Lluís
Blanch Rubio, Albert	Blanch Rubio, Albert
Blasco Miguel, Jorge	Blasco Miguel, Jorge
Bonells Port, Joan	Bonells Port, Joan
Bonet Lluch, Xavier	Bonet Lluch, Xavier
Bonete Vázquez, Ferran	Bonete Vázquez, Ferran
Borde I Associats Arq. Consultores S.L.	Bordes Vidal, Francisco José
Bravo Sánchez, M ^a Luisa	Bravo Sánchez, M ^a Luisa
Briones Devesa, Manel	Briones Devesa, Manel
C.E.T.A., S.L.	Felis Santorosa, Antoni
Cabestany Puértolas, Martí	Cabestany Puértolas, Martí
Cad S.A.	Martínez Peña, Francesc
Camarasa Albinyana, Pere	Camarasa Albinyana, Pere
Campos Ventanilla, Andrés	Campos Ventanilla, Andrés
Camprubí Barris, Robert	Camprubí Barris, Robert
Camps Boixadera, Josep	Camps Boixadera, Josep
Caña y Caña Construcciones S.L.	Marrodán Torrents, Neus
Caparrós Garcia, Xavier	Caparrós Garcia, Xavier
Carles Montobbio i Associats S.L.	Montobbio Camprubí, Carlos
Cartomón Topografia S.L.	Alonso Ortego, Carlos
Casanovas & Eeltink, Arq. Ass., S.L.	Eeltink, Frank
Casas Arquitectes S.C.P.	Casas Florenza, Santi
Casas Arrufi, Josep	Casas Arrufi, Josep
Castellví Pané, F. Xavier	Castellví Pané, Xavier
Cazorla González, Antonio	Cazorla González, Antonio
Cid Espuny, Jordi	Cid Espuny, Jordi
Cobra Instal. Y Serv. S.A.	Escriva Milian, M ^a Gracia
Codecsa, S.A.	Aguilera Peña, Sebastia
Codecsa, S.A.	Pujol Argelich, Joan
Cofolba S.L.	Reiç Montaner, Oriol
Coindur S.L.	Pedret Nadal, Xavier
Col·lectiu Arquitectes Taxadors S.A.	Costa Lupresti, José Manuel
Col·legi d'aparelladors de Barcelona	Calafell, Josep M ^a
Col·legi d'aparelladors de Barcelona	Ceciclia Nuñez, Alvar
Col·legi d'aparelladors de Barcelona	Casanova, Xavier
Coll Bucher, Antonio	Granados Aumacellas, Enrique
Coll i Giribert Arq. S.C.P.	Burguet Arfelis, Jordi
Company Umbert, Joan	Company Umbert, Joan
Companyys Ferran, Antoni	Companyys Ferran, Antonio
Comsa S.A.	Garcia González, Yvonne
Comsa S.A.	Nart Moga, Marcos

Empresa	Tutor
Construcció i Control S.L.	Sero, Javier
Construcció i Control S.L.	Calveras, Ramon
Construcció i Control S.L.	Roig Espigul, Marçal
Construcció i Control S.L.	Espuña, Joan
Construcció i Control S.L.	Ramos, Nativitat
Construcciones A Feu S.A.	Romero Sanz, Albert
Construcciones Baldo S.A.	Baldo Corominas, Jordi
Construcciones Baldo S.A.	Meler, David
Construcciones Bosch Pascual S.A.	Pascuet Casals, Daniel
Construcciones Curto S.A.	Montava Guill, Eloy
Construcciones e Instalaciones Rin S.A.	Condis Rin, Albert
Construcciones Exisa, S.A.	Vives Trabal, Juan
Construcciones Happy Land S.L.	Perez Robles, Jose Luis
Construcciones Mircar S.L.	Mir Font, Josep
Construcciones Peña Mateos S.A.	Peña Mur, Jesus Antonio
Construcciones Riera S.A.	Rigol Muxart, Salvador
Construcciones Somic S.L.	Sorroche Montellano, Mateo
Construcciones Tomas Gracia, S.A.	Borobia Dominguez, Carlos
Construcciones Torga S.L.	Ortega, M. Belen
Construccions I Rehabilitacions Rodriguez Lago S.L	Torres Bote, Domingo
Construccions La Clau S.L.	Benet Serra, Jaume
Construccions Perez Villora, S.A.	Puig Cortell, Jaume
Construccions Perez Villora, S.A.	Baques Alsina, Josep
Constructora Inmobiliaria S.L.	Cabezas Udaondo, Xavier
Constructora Pedralbes, Sa.	Sabe Grifull, Teresa
Constructora y Rehabilitadora Secla S.A.	Podadera Marquez, Xavier
Contratas y Obras Emp. Const. S.A.	Gonzalez Barberan, Ramon
Contratas y Obras Emp. Const. S.A.	Mendez Lozano, José Antonio
Control, Servicios y Construcciones S.A.	Molina Gast, Jose A.
Contruccionen Garrites S.L.	Garrido Soto, Jose
Coordinacio d'obres I Serveis S.A.	Vila Codina, Josep
Corretja Gatnau, Josep	Corretja Gatnau, Josep
Cortes Escoda, Juli	Cortes Escoda, Juli
Cotas	Miquel Becker, Susanna
Cuatrecasas de Querol, Jordi	Quatrecasas de Querol, Jordi
Dentell S.L.	Parra, Monica
Dexo Associats S.L.	Llanas Moliner, Santiago
Díaz Garriga, Victor	Díaz Garriga, Victor
Diputació de Tarragona	Gómez Masdeu, Albert
Dolmen Catalunya Consulting Immobiliari S.L.	Ramos Montosa, Carmen
Dolmen Catalunya Consulting Immobiliari S.L.	Alba Rodriguez, Maribel
Dolmen Catalunya Consulting Immobiliari S.L.	Lopez Ruiz, Carlos
Doric Arquitectes S.L.	Sola Huguet, Josep M ^a
Durall Mallol, Luis	Durall Mallol, Luis
Eca Informatica y Seguridad, S.A	Lara Ramos, Josep
Eca Oct S.A.	Miquel Becker, Susanna
Edetco Girona S.L.	Monells Descamps, Francesc
Edificaciones Maragall, S.A.	Amat Pujol, David
Edificaciones Maragall, S.A.	Hidalgo Mora, Juan De Dios
Edificaciones Maragall, S.A.	Martin Arellano, Carlos

Empresa	Tutor
Edificacions Maragall, S.A.	Sainz Alas, Francisco
Edificacions Maragall, S.A.	Villanueva Rodriguez, M ^a Cruz
Edificacions Maragall, S.A.	Boixadera Pajeros, Albert
Ediman, S.A.	Carrascosa Mallafre, Albert
Edivalmat S.L.	Vaverde Matillas, Fernando
Egea Jimenez, Ferran	Egea Jimenez, Ferran
Enca Enginyeria S.C.P.	Cots Duocastella, Abel
Endesa Generacion S.A.	Batlle Cuñat, Teresa
Engimac Consultors S.L.	Nogue Estrade, Miquel Angel
Enne Gestion Activa de Proyectos S.L.	Casado Martinez, Inmaculada
Equip Tecnic Topografic S.L.	Sadurni Garriga, Xavier
Escarré, Jacinto	Escarré, Jacinto
Espai Basic S.L.	Chopo Moya, Jordi
Esteve & Natalio Arq. Assoc. S.L.	Esteve Torondel, Josep
Estudi Alfa Arquitectes S.L.	Fernandez Morales, Alfred
Estudi Art S.A.	Jimenez Bernet, Joan Manel
Estudi Helix S.L.	Cols Arnan, Miquel
Estudio de Arquitectura Herrera S.A.	Pratcorona Monso, Carles
Estudios y Soluciones en la Ingenieria S.L.	Falcon Lopez, Jose
Euro Pul S.A.	Bellon Rakosnik
Eurobungalow, S.L.	Alum Gelabert, Ovidi
Eurtec S.L.	Torrents Perez, Ferran
Excover S.A.	Arnes Carreto, Manel
Excover S.A.	Romero Huete, Xavier
Fadesa Inmobiliaria, S.A.	Villalonga Pardo, Jordi
Fahe Consulting, S.L.	Herranz Herranz, Justo
Falguera Valverde, Xavier	Falguera Valverde, Xavier
Ferpibasa S.L.	Gonzalez Ciriaco, Lourdes
Ferrando Bistuer, Julian	Ferrando Bistuer, Julian
Ferriol Tarafa, Joaquim	Ferriol Tarafa, Joaquim
Ferrocarril Metropolitana De Barcelona	Mancha Maqueda, Miguel
Ferrovial Agromán S.A.	Ramírez Pernas, Juan José
Ferrovial Agromán S.A.	Castellanos de Las Heras, José
Ferrovial Agromán S.A.	Guerrero de Sola, Mario
Ferrovial Agromán S.A.	Edo Leon, Juan Marcos
Ferrovial Inmobiliaria S.A.	Fillol Páez, Agustín
Font Baste, Jaume	Font Baste, Jaume
Font Oncins, Josep Maria	Font Oncins, Josep Maria
Fontanet Sáez, Josep	Fontanet Sáez, Josep
Forcimsa Empresa Constructora S.A.	Miguel Royo, Gonzalo
Fors Martinez, Isabel	Fors Martinez, Isabel
Francesc Xairo I Associats S.L.	Xairo Mimo, Francesc
Franchise Development Services España S.L.	Cottini, Guido
G.C.S.(Arquitectes Associats) S.L.	Perez Beroy, Joan Antoni
G.P.O. Ingenieria S.A.	Miro Rabago, Jordi
G.P.O. Ingenieria S.A.	Salbatella Baque, Joaquim M ^a
Gabinet Tecnic Caldes S.L.	Gaspart Romanos, Joan
Gabinete de Ingenieria S.A	Cereijo Thomas, Emilio
Gabinete Inmobiliario Muntaner, S.L.	Cebrian Casaponsa, Antonio
Gam S.L.	Vilaseca Requena, Ricard

Empresa	Tutor
Gamma d'arquitectura S.L.	Carrasco Hortal, Jose
Garces Iborra, Enric	Garces Iborra, Enric
Garcia Fraile Cobo, Daniel	Garcia-Fraile Cobo, Daniel
Garcia Gomez, Fco. Javier	Garcia Gomez, Fco. Javier
Garcia Hernandez, Rafael	Garcia Hernandez, Rafael
Garra Murillo, Josep M ^a	Garra Murillo, Josep M ^a
Garreta Arquitectes	Garreta Puig, Saul
Gat, S.L.	Isern Barbat, Roc
Gecoinsa	Ortiz Tadeo, David
Gecoinsa	Sánchez Semino, Carlos
Generalitat de Catalunya	Codina Farre, Josep M ^a
Genesca Molist S.L.	Molist Felipe, Amparo
Genesca Molist S.L.	Genesca, Jose Maria
Geoconsulting Teccat S.L.L.	Gracia Gomez, Carles
Geoinformaticos S.L.	Brunner, Othmar
Geo-Metric Cartografia Digital S.L.	Vilardell Marques, Mateu
Gestio D'infraestruc. I Projectes Viladecans S.L.	Aregay Lopez, Mateu
Gestop S.A.	Cacho Cebolleda, Julio
Gil Escuin, Manuel Angel	Gil Escuin, Manuel Angel
Gimeno Rovira, Luis	Gimeno Rovira, Luis
Ginval Arquitectes S.L.	Blanc Gaona, Sergi
Giralt Medina, Xavier	Giralt Medina, Xavier
Global Project A.G.S., S.A	Checa Gonzalez, Enric
Goccisa Catalunya S.A.	Huguet Casadevall, Ramon
Goccisa Catalunya S.A.	Castrodeza Via, Juan Carlos
Gomis Sorribas, Josep Sebastia	Gomis Sorribas, Josep Sebastia
Grau Miralles, Josep	Grau Miralles, Josep
Grego Xxi, S.L.	Pañart Pastor, Sergi
Grego Xxi, S.L.	Perez Segovia, M ^a Del Carmen
Grup 4 Plus S.L.	Uria Lopez, Iñaki
Grupo Lar Desarrollos Residenciales	Ribas Peñaranda, Marc Xavier
Grupo P.R.A., S.A.	Serrano Adalid, David
Gta Europa, S.A.	Bravo Perez, Miontserrat
Guinovart Llagostera, Joan M.	Guinovart Llagostera, Joan M.
Har S.A.	Calle Sanz, Antonio
Hereu Pla Sevilla, S.L.	Sevilla Rourera, Joan
Herzog De Meuron S.L.	Koch, David
Hijos De Terrats Construcciones S.A.	Vidal Pons, Marc
Ibering Estudios Y Proyectos S.A.	Andreu Planas, Ricard
Idea Arquitectura I Enginyeria S.L.	Ortiz Estrada, Artur
Idom Ingenieria Y Sistemas S.A	Rotea, Angel
Idom Ingenieria Y Sistemas S.A	Altisent, Angels
Idom Ingenieria Y Sistemas S.A	Fernandez Uson, Jose Antonio
Ifc Cimentaciones Especiales S.A.	Rosas Alaguero, Juan Jose
Illa Arquitectes Scp	Llado Royo, Carlos
Indus Calculo S,A,	Garcia Cabrera, Manuel
Informes y Proyectos S.A.	Leciñena Aldea, Antonio
Informes y Proyectos S.A.	Trigo Chinestra, Marçal
Ing. Gestion y Urbanismo S.A.	Crespo Anton, Jesús
Ing. y Construcciones Catalonia S.L.	Belmar Lopez, Felix

Empresa	Tutor
Ingal S.L.	Sucarrats Pujol, Gil
Ingenieria y Coordinaciones S.A.	Pretel, Xavier
Ingenieria y Coordinaciones S.A.	Montes, Mario
Iniciativas Eurotrading S.L.	Barrufet Martin, Joaquim
Instalaciones y Proyectos Sintegra S.L.	Lorenzo Bermejo, Luis Alfonso
Institut Cartografic de Catalunya	Cabre Bozal, Dolors
Institut Cartografic de Catalunya	Termens Perarnau, Assumpcio
Institut Catala del Sol	Castillo, Xavier
Institut Municipal d'informatica	Seijas Perez, Ferran
Integral Constr. I Edificacions Montsoriu S.L.	Leon Esteban, Carlos
Itec	Casademont Torrents, Xavier
Itec	Castany Baro, Antoni
Itec	Maña Reixach, Fruitos
Itec	Jabalera Contreras, Miquel
J.G.& Asociados S.A.	Moya Meseguer, Monica
Jam, Antoni, Marc i Associats Sccl.	Farres Salvador, Marc
Janer Queralto, Pere	Janer Queralto, Pere
Jaume Parramon I Assoc. S.L.	Gil Hernandez, Angel
Javier Perez i Monica More, Arquitectes Scp	Perez Piferrer, Javier
Jofre Labadia, Joan	Jofre Labadia, Joan
Jordi Gonzalez, Arquitectos Asociados S.L.	Gonzalez Miralles, Jordi
J-T-Ardevol Associats S.L.	Mora Herrera, Augusto
J-T-Ardevol Associats S.L.	Iturbe Aldabo, Enric
J-T-Ardevol Associats S.L.	Boix Mora, Sonia
Juan Soldevila & Associats S.L.	Soldevila Calvo, Joan
Juanola Consult Arquitectura Tecnologia	Juanolas Porta, Pere
Juanola Portas, Pere	Juanola Portas, Pere
Krata, S.A.	Soria Casado, Pedro
L-35 Arquitectos S.A.	Martinez Honrubia, Jose Luis
Laboratorios Proyex S.A.	Citoler Serrat, Adriano
Leopoldo Varas Corral Arquitectura Tecnica S.L.	Varas Corral, Leopoldo
Linares Domenech, Josep M ^a	Linares Domemech, Josep
Lopez Martin, Susana	Lopez Martin, Susana
Ludevid Anglada, Jordi	Ludevid Anglada, Jordi
Luis Batalla S.A. (Lubasa)	Gimenez Armandis, Sergio
Llonch Fontanet, Marta	Llonch Fontanet, Marta
Lluis Taberner & Associats	Taberner Vergesslich, Lluís
Magdan S.A.	Ferrer Bofill, Jordi
Majo Clave, Narcis	Majo Clave, Narcis
Mancomunitat de Municipis de L'amb	Porcar Gilabert, Vicenç
Mapfre Industrial	Oliver Salvador, Antonio
Marball Arquitectes S.L.	Marquez Cuesta, Jorge
Mari Soler, Joan Carles	Mari Soler, Joan Carles
Martinez Hernandez, Angel	Martínez Hernandez, Angel
Martinez Vilchez, M ^a Jose	Martínez Vilchez, M ^a Jose
Mas Cardona, Miquel	Mas Cardona, Miquel
Massague Oliart, Antoni	Massague Oliart, Antoni
Mata Guardeso, Alfredo	Matas Guardeso, Alfredo
Mateo Arquitectura	Audet Bonet, Jordi
Mateu Bargallo, Alicia	Mateu Bargallo, Nuria

Empresa	Tutor
Md. M. Gestion Integrada De Proyectos S.L.	Maimo Domingo, Magdalena
Mecanoviga S.L.	Lalmolda De La Hija, Armando
Metro-3 S.A.	Guardiola Galceran, Josep
Mila Arquitectes S.L.	Part Cardona, Albert
Millan Mata, Tomas	Millan Mata, Tomas
Mir Serra I Associats S.L.	Mir Del Pozo, Francisco
Miro Miret, Joan	Miro Miret, Joan
Montane Balague, Eduard	Montane Balague, Eduard
Monterde Martinez, Aurelio	Monterde Martínez, Aurelio
Montserrat Boira C de B.	Montserrat Drakker, Jul
Moral Ramirez, Francesc	Moral Ramirez, Francesc
Moser Worth, Jorge	Moser Worth, Jorge
Multiservicios Mapfre S.A.	Marques Reina, David
Muñoz Castellote, Carles Lluís	Muñoz Castellote, Carles
N & V, S.C.P.	Nieves Quintana, Luis
Navarro Cardona, Salvador	Navarro Cardona, Salvador
Navarro Ruiz, Vicente	Navarro Ruiz, Vicente
Necso Entrecanales Cubiertas Sa	Sio Traite, Nuria
Nissan Motor España S.A.	Alonso De Pedro, Oscar
Niuhabit S.A.	Sola Fabregas, Carles
Nova Gestio, S.L.	Cantariño Ribosa, Lluís
Nova Linea D'interiors 2002, S.L.	Mata Cuesta, Javier
Obiol-Moa Y Asociados S.L.	Obiol Sanchez, Agusti
Obrador, Gestion de Proyectos S.L.	Sanz Aysa, Jesus M ^a
Obres I Reformes del Tarragones S.L.	Boronat Saigi, Pere
Obres I Serveis Almar S.L.	Sánchez Aguilera, Carlos
Obres I Serveis Sm-4, S.L.	Baldassare Valenti
Octau, S.L.	Marrot Tico, Jordi
Oficina de Projectes Integrals S.A.	Boto González, Yolanda
Olcina Blanes, Rafael	Olcina Blanes, Rafael
Omr Arquitectura S.L.	Ribas Estalella, Lluís
Ortega Ros, Jose Luis	Ortega Ros, Jose Luis
Otmo S.L.	Pons Garcia, Carles
P&G Associats Scp	Piera Fanlo, Victoria
P.B.P. Associats	Puig-Pey Sauri, Joan
Pastor Sanchez, Jaime	Pastor Sánchez, Jaime
Perez Asensio, Felix	Perez Asensio, Felix
Perez Muñoz, Miguel Angel	Perez Muñoz, Miguel Angel
Pgm Arquitectura e Ingenieria S.L.	Lopez Aguilar, Daniel
Pladein	Bures Cabezas, Oleguer
Pons-Julian, S.C.P.	Julian Garcia, Silvia
Premier España	Van Praet, Pierre
Premier España S.A.	Pastor Altamirano, Xavier
Previarch Servicios Integrales S.L.	Bisconti Llorente, Mirko
Proin Direction, S.L.	Bitnar Da Roza, Ouorich
Proingest Mediterranea S.L.	Cerrada Jimenez, Juan Carlos
Projec D'os 1997, S.L.	Bosch Novell, Jordi
Prom Valles 2000 S.L.	Malo Gruas, Carlos
Promedibe, S.A.	Carlus Atienza, Mireia
Promociones Habitat S.A.	Masip Portiz, Fernando

Empresa	Tutor
Promocions J. Diaz Catalunya S.A.	Llado Font, Joaquim
Proyectos y Servicios S.A.	Barcelo Margot, Alejandro
Puig Rota, Ramon	Puig Rota, Ramon
Puigverd Arquitectura S.L.	Ros To, Joaquim
Qualitat Obres S.L.	Jerez Zurita, Manuel
Quatre-L Arquitectura S.L.	Llopis Melia, Joan
Raja Borrás, Miquel	Raja Borrás, Miquel
Rember Fachadas S.A.	Agustino Otero, Manuel
Rember Fachadas S.A.	Montaño Castañeda, Arturo
Rende Bertran, Casimiro	Rende Bertran, Casimiro
Residencial Urbemar S.A.	Coll Palacin, Jaume
Residencial Urbemar S.A.	Iriondo Moral, Antxon
Riera Camps Asociados S.L.	Riera Mas, Josep M ^a
Rifa Salabert, Albert	Rifa Salabert, Albert
Riuz Alcaraz, Nuria	Riuz Alcaraz, Nuria
Rodriguez Cara, Josep	Rodríguez Cara, Josep
Rodriguez Tozzi S.C.P.	Rodríguez Martin, Albert
Romeo Ramirez, Jose Ramon	Romeo Ramirez, Jose Ramon
Ros I Novell, F. Xavier	Ros Novel, F. Xavier
Sagresa Terrenos Promociones S.L.	Sanahuja Escofet, Ricardo
Sales Torrent, Xavier	Sales Torrent, Xavier
Salvat Marca, Jordi	Salvat Marca, Jordi
Samon Viñas, Merçe	Samon Viñas, Merçe
Sans Riba Llonch, S.C.P.	Saus-Mata Llonch, Roser
Secomar	Martínez Crus, Ramon
Seima S.L.	Magallon Chueca, Javier
Sen Roldua, Pablo	Sen Roldua, Pablo
Seproco, S.L.	Garcia Ortega, Pedro
Serac S.A. de Servicios	Erraez Leon, Cesar
Serac S.A. de Servicios	Torres Torres, Marta
Serac S.A. de Servicios	Pons Carrio, Jordi
Serra Casals, Jordi	Serra Casals, Jordi
Serra Lopez, S.L. Estudi D'arquitectura	Lopez Claveria, Jordi
Serra, Pere I Associats S.L.	Poch, Montserrat
Servei de Prevencio Gaudi S.L.	Barbera Fillo, F. Javier
Serveis d'inf. Territorial Illes Balears S.A.	Crespi Capella, Jesus
Servia Canto S.A.	Berga Roda, Gloria
Seteinsa	Alonso Nogues, Xavier
Sgs Tecnos S.A.	Campi, Vicenç
Sgs Tecnos S.A.	Gil, Jose Antonio
Sierra Zomeño, Emiliano	Sierra Zomeño, Emiliano
Sinescam	Pérez Cambra, M ^a Del Mar
Sitja Lopez, Esteve	Sitja Lopez, Esteve
Sobre Masaguer, Pere	Sobre Masague, Pere
Sociedad General De Aguas De Barcelona S.A.	Tablada Rodriguez, Jose
Sole-Roman Arquitectes S.L.	Roman Viñas, Xavier
Somuhatesa	Lao Moreno, Francisco
Somuhatesa	Zamora Delso, Xavier
Sorigue, S.A.	Verdu Tamayo, Josep M ^a
Sostres 8 Arquitectura S.L.	Acinas Poncelas, Raquel

Empresa	Tutor
Sostres 8 Arquitectura S.L.	Balleste Rubio, Ramon
Structiva S.L.	Chust Peters, Ana
Subirats Berenguer, S.A.	Diaz Burgueño, David
Tau Ingenieria Y Construcc.Espec. S.A.	Berni Blanch, Joan M ^a
Tda Tecnica S.A.	Roger Casamada, Maria
Tec-4	Garcia Orazi, Guillermo
Tecnica Y Legalizacion S.L.	Sánchez Camacho, Antonio
Tecnicasa S.A.	Guito Vila, Lluís
Tecnics G-3, S.L.	Forteza Clave, Josep M ^a
Tecnologias Del Interiorismo Y Consulting S.L.	Romagosa Rocamora, Matilde
Tekno-Bau Iberica S.A.	Jorda Petersen, Miguel
Tensiomaq S.L.	Heredia Campmany-Gaudet, Enric
Tio Sauleda, Jordi	Tio Sauleda, Jordi
Tma Arquitectura S.L.	Pont Fontova, Miquel
Toparc Bcn, S.L.	Roca Coll, Anton
Torregrosa Aviles, Roberto	Torregrosa Aviles, Roberto
Torrents Alcoberro, Carme	Torrents Alcoberro, Carme
Tort Estefanell, Valenti M ^a	Tort Estefanell, Valenti
Tot Arquitectura S.L.	Sala Fau, Pere
Toyser S.A.	López Font, Xavier
Traçat S.L.	González Grueso, Carlos
Tram J. Hierro Assc. S.L.	Hierro Julia, Josep
Turismapa S.L.	Boladeras Cucurella, Miguel
Tyco Electronics Amp España S.A.	Ambros Monsonis, Valentin
Unat Projects Constraction Management S.L.	Crespo Giménez, Sergio
Unitat Tecnica 22a, S.L.	Garriga Rufach, Ramon
Urs España S.L.	Berobi, Marta
Valeri Consultors Associats Srl	Sánchez Aparicio, Noelia
Valeri Consultors Associats Srl	Codinas Garcia, Josep
Valeri Consultors Associats Srl	Esquius Ausio, Maria Roser
Verdu Ravell, Miquel	Verdu Ravell, Miquel
Vertex Gestio S.L.	Garriga Flaquer, Lluís
Vertisub S.L.	Valles, Maria
Via Arquitectura S.L.	Sendros, Salvador
Via Rural S.L.	Casado Casado, Jesus
Vicente Escarabajal, Jordi	Vicente Escarabajal, Jordi
Villa-Reyes S.A.	Perez-Villoria Ibarra, Andres
Vima Moreno, Antonio Luis	Vima Moreno, Antonio L.
Vimabert Promocions, S.L.	Riera Llauger, Ignaci
Vivendi Patrimonis S.L.	Filloi Vidal, Jordi
Wanner Y Vinyas S.A.	Boixader Picas, Jordi
Winterthur Iberica A.E.I.E.	Ballano, Xavier
Xairo Mimo, Francesc	Xairo Mimo, Francesc

Col·laboracions

- L'empresa CONTRATAS Y OBRAS, E.C. S.A. col·labora des del curs 2002-2003 en de l'assignatura de Lliure Elecció que oferta l'Escola Politècnica Superior d'Edificació de Barcelona, ÈTICA PROFESSIONAL I EMPRESARIAL, sota la coordinació del Dr.

Francisco Javier Llovera Sáez, en la impartició de les classes de l'esmentada assignatura, el grup de professors són: la Senyora Àngela Montenegro. Psicòlega. Directora de Recursos Humans de l'empresa Contratas y Obras, E.C.S.A., i Miguel Sanz Albornoz. Empresarials. Gerent de Servicontratas.

- Durant el curs 2003-2004 l'empresa VERTISUB va fer donació a l'EPSEB i va instal·lar al laboratori de Seguretat i Prevenció de l'EPSEB on s'imparteix docència i es fa investigació de tres sistemes de línia de vida anticaiguda:
 - 1 Línia de vida horitzontal amb cable (Sistema Uniline o Sistema Antec)
 - 1 Línia de vida horitzontal de rail (Sistema Söll)
 - 1 Escala amb rail anticaiguda (Sistema Söll)

Evolució dels convenis en els darrers anys

	Convenis	Empreses	Estudiants	Hores
Curs 00/01	915	453	582	276.237
Curs 01/02	900	458	579	270.117
Curs 02/03	940	427	576	280.386
Curs 03/04	877	550	404	252939

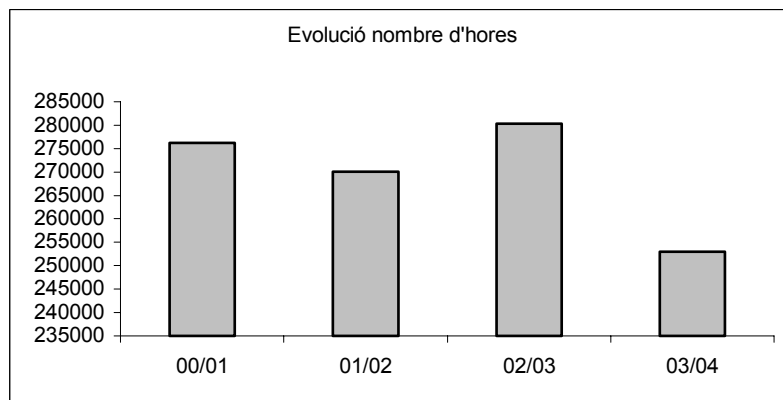
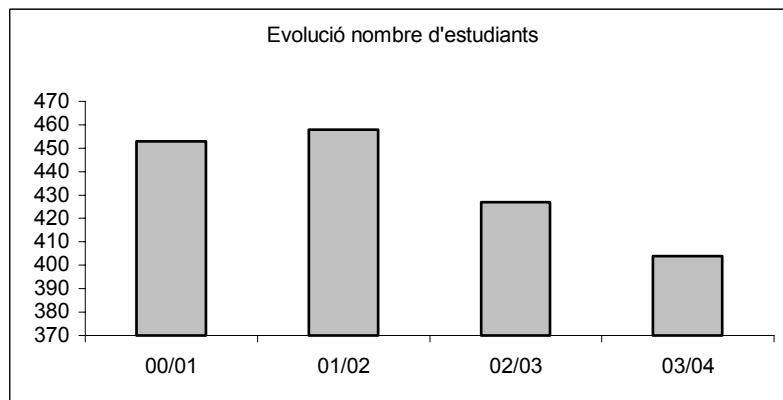
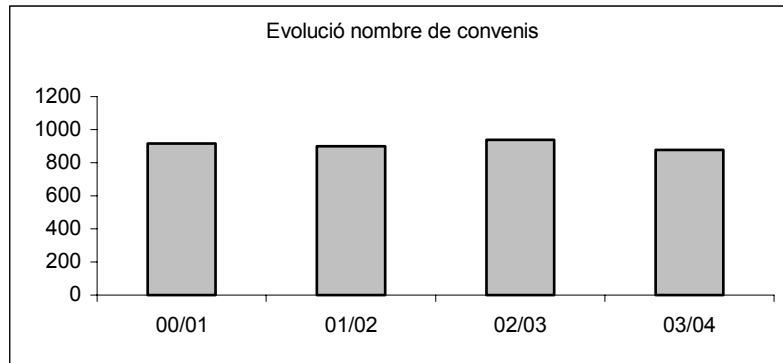

3. Relacions amb els titulats

El dia 11 de desembre de 2003 es va celebrar, a la Sala d'Actes de l'EPSEB, l'Acte Acadèmic de lliurament de Diplomes de la XIII promoció de la titulació d'Arquitectura Tècnica Pla d'Estudis 89 i III promoció del Pla d'Estudis 1996, de la XI i II promoció d'Enginyeria Tècnica en Topografia Pla d'Estudis 88 i 97 respectivament, del curs acadèmic 2001-2002; el lliurament del premis als millors Projectes de Fi de Carrera presentats durant el curs 2002/2003, d'acord amb la convocatòria de concurs organitzat pel COAATB i l'EPSEB. A l'acte varen assistir el vicerector de Docència i Extensió Universitària de la UPC, representants dels col·legis professionals i de l'empresa Dragados, Obras y Proyectos, S.A.



Premi als millors projectes de fi de carrera del estudis d'Arquitectura Tècnica. Curs 2002/2003

El Col·legi d'Aparelladors i Arquitectes Tècnics de Barcelona i l'Escola Politècnica Superior d'Edificació de Barcelona, han posat en marxa ja fa uns anys, un conjunt d'accions destinades a facilitar la incorporació de l'estudiant d'arquitectura tècnica a la vida professional. Una d'aquestes accions, és el concurs per als millors Projectes de Fi de Carrera. Tot seguit es procedeix a llegir l'acta del jurat:

El dia 2 de desembre d'enguany, es varen reunir a la Sala de Reunions de Direcció de l'EPSEB, el jurat format per:

- Jaume Alsina i Oliva, Enginyer Industrial. Conseller Delegat d'Encofrats J. Alsina, S.A.
- Julio Iglesias Prieto, Professor Titular de l'EPSEB. Director del departament d'Expressió Gràfica II
- Celestí Ventura i Cisternas, Arquitecte Tècnic, membre de la Junta de Govern del CAATB,

com a jurat del Premis als Millors Projectes de Fi de Carrera del curs 2002-2003, determinen atorgar els següents premis:

TERCER PREMI dotat amb 600 €, s'atorga: "Pel rigor en el seguiment de la reforma i consolidació de la Casa Consistorial de Badalona i pel seu alt nivell de concreció en els detalls constructius emprats" al Projecte de Fi de Carrera:

Títol: Reforma i consolidació de la Casa Consistorial de Badalona
Autor: Francisco J. Talavera Cano

El tutors del PFC són els professors: José Miguel Vivancos i Ramón Vivancos

SEGON PREMI, dotat amb 900 €, s'atorga: "Per l'esforç d'analitzar el nostre patrimoni arquitectònic aplicant la metodologia de representació més actual, l'anàlisi de les seves patologies, causes i tractaments més adients" al Projecte de Fi de Carrera

Títol: Aixecament arquitectònic del Claustre i Sala Capitular de Santa Anna
Autors: Raül Cervero Pérez i Ricard Cunill Heras

Els Tutors del PFC són els professors: Santiago Canosa i Joan Serra

PRIMER PREMI dotat amb 1500 €, s'atorga "Per la seva reflexió sobre l'Arquitectura del anys 50 vista des de l'òptica de l'aparellador o de l'arquitecte tècnic i la capacitat de síntesi i la seva forma expositiva tan directa amb la relació de l'Arquitectura i la Construcció" al Projecte de Fi de Carrera

Títol: La Escuela de Altos Estudios Mecantiles. Arquitectura y construcción de los años 50
Autors: Pere Cortés Martorell i Fernando Montes Martínez

Els Tutors del PFC són els professors Jaume Rosell i Ramon Graus

Lliurament de Diplomes

Així mateix es va fer lliurament de distincions als número 1 de les corresponents titulacions de l'EPSEB, del curs acadèmic 2000-2001

- XIII Promoció dels estudis d'Arquitectura Tècnica, Pla d'Estudis 89
Número 1 de la promoció: LLUÍS POBLET TEIXIDOR
- III Promoció dels estudis d'Arquitectura Tècnica, Pla d'Estudis 96
Número 1 de la promoció: MARC PALACIOS ORTIZ
- XI Promoció dels estudis d'Enginyeria Tècnica en Topografia, Pla d'Estudis 88
Número 1 de la promoció: JOAN FERNÁNDEZ BALSELLS
- II Promoció dels estudis d'Enginyeria Tècnica en Topografia, Pla d'Estudis 97
Número 1 de la Promoció: JOEL GRAU BELLET

4. Activitats acadèmiques i culturals

Les activitats acadèmiques i culturals que s'han realitzat a l'Escola durant aquest curs s'han fet mitjançant la Coordinació d'activitats culturals i d'extensió universitària i a partir de febrer 2004 mitjançant l'Àrea de Societat i són les següents:

- Activitats acadèmiques:

SESSIÓ INFORMATIVA DELS CICLES FORMATIUS DE GRAU SUPERIOR

Dia: 25 de setembre de 2003
Organitza: l'Equip Directiu
Col·labora: Coordinació d'activitats culturals i d'extensió universitària

ACTE DE BENVINGUDA DEL CURS ACADÈMIC 2003-2004

Dia: 1 d'octubre de 2003
A càrrec de: l'Equip Directiu
Col·labora: Coordinació d'activitats culturals i d'extensió universitària

SESSIÓ INFORMATIVA DEL PLA D'ACCIÓ TUTORIAL

Dia: 19 de novembre de 2003
Organitza: Carles Serrat i Piè, Cap d'Estudis d'AT i Enric Camí, coordinador del Pla d'Acció Tutorial de la UPC a l'EPSEB
Col·labora: Coordinació d'activitats culturals i d'extensió universitària

ACTE ACADÈMIC DE LLIURAMENT DE DIPLOMES:

ESTUDIS D'ARQUITECTURA TÈCNICA
ESTUDIS D'ENGINYERIA TÈCNICA EN TOPOGRAFIA
PREMI A LES TRES MILLORS QUALIFICACIONS DE LES PROMOCIONS
PREMI DE MAQUETES DRAGADOS
PREMI ALS MILLORS PROJECTES DE FI DE CARRERA D'AT

Dia: 11 de desembre de 2003
Organitza: Direcció de l'EPSEB
Col·labora: Coordinació d'activitats culturals i d'extensió universitària

REUNIÓ DE LA CONFERENCIA DE CENTROS QUE IMPARTEN ARQUITECTURA TÈCNICA EN ESPAÑA CELEBRADA EN L'ESCOLA POLITÈCNICA SUPERIOR D'EDIFICACIÓ DE BARCELONA

Dies: 27 i 28 de febrer de 2004

Els dies 27 i 28 de febrer de 2004, es va reunir a L'Escola Politècnica Superior d'Edificació de Barcelona la CONFERENCIA DE CENTROS QUE IMPARTEN ARQUITECTURA TÈCNICA EN ESPAÑA. La reunió de la Conferència va estar organitzada i dirigida pel Dr. Francisco Javier Llovera Sáez, director de l'EPSEB. La Conferència de Centres està composta pels 28 centres que actualment imparteixen els estudis d'Arquitectura Tècnica en Espanya. A la reunió hi va assistir el Sr. Benjamín Suárez Arroyo, Comissionat per a l'Espai Europeu d'Educació Superior, i es van debatre i es van prendre acords sobre:

- Anteproyectos de RR.DD. de Grado y Postgrado
- Proyecto ANECA

El mateix dia 27 de febrer de 2004 es va oferir un sopar institucional organitzat pel Col·legi d'Aparelladors i Arquitectes Tècnics de Barcelona, al sopar presidit pel Sr.

Celestí Ventura, va assistir el Sr. Josep Ferrer Llop, Rector de la UPC.

- Xerrades / Conferències

TÈCNIQUES D'ENCOFRATS

Dia: 9 d'octubre de 2003

A càrrec de: Jordi García, responsable del departament tècnic de l'empresa Encofrados Alsina

Organitza: Dep. Construccions Arquitectòniques II

Col·labora: Coordinació d'activitats culturals i d'extensió universitària

UN ÚNIC CAMÍ

Dia: 5 de novembre de 2003

Lloc: Sala d'Actes

A càrrec de: Daniel Camon, periodista i escriptor

Col·labora: Coordinació d'activitats culturals i d'extensió universitària

CONFERÈNCIA DEL VIDRE

Dia: 4 de desembre de 2004

A càrrec de: Moisés Lostao, de l'empresa Ariño Douglas

Assistents: Estudiants d'Enginyeria en Organització Industrial

SESSIÓ INFORMATIVA

Dia: 26 de novembre de 2003

A càrrec de: Col·legi d'Aparelladors i Arquitectes Tècnics de Barcelona

Col·labora: Coordinació d'activitats culturals i d'extensió universitària

ELABORACIÓ DE MATERIAL DOCENT MULTIMÈDIA. El cas de l'ETSEIT

Dia: 3 de desembre de 2003

A càrrec de: Pilar Cortés, professora del departament d'Enginyeria Química

LÁSER ESCÁNER TERRESTRE Y SUS APLICACIONES

Dia: 10 de desembre de 2003

A càrrec de: Felipe Buill. Professor d'Enginyeria Tècnica en Topografia de l'EPSEB

Organitza: Institut de Geomàtica

Col·labora: Coordinació d'activitats culturals i d'extensió universitària

PRESENTACIÓ DELS ESTUDIS DE L'EPSEB ALS INSTITUTS DE SABADELL

Dia: 3 de febrer de 2004

JORNADES PORTES OBERTES

Professors encarregats de les sessions:

* Francesc Panyella

* Enric Camí

* Jordi Fernández

* Rogelio López

Dia: 10 de febrer de 2004

Organitza: Servei d'Informació, Imatge i Publicacions UPC

Col·labora: Àrea de Societat

PRESENTACIÓ DELS ESTUDIS DE L'EPSEB A L'INSTITUT DE TÀRREGA

Dia: 18 de febrer de 2004

SESSIÓ INFORMATIVA SÒCRATES. PROGRAMA DE MOBILITAT INTERNACIONAL: MOU-TE!

Dia: 3 de març de 2004
A càrrec de: Servei de Relacions Institucionals i Internacionals UPC
Col·labora: Àrea de Societat

SESSIÓ INFORMATIVA FERROVIAL – AGROMAN

Dia: 10 de març de 2004
Col·labora: Àrea de Societat

PRESENTACIÓ DELS ESTUDIS DE L'EPSEB A L'INSTITUT DE LLEIDA

Dia: 11 de març de 2004

TÈCNIQUES D'ENCOFRATS

Dia: 18 de març de 2004
A càrrec de: Jordi García, responsable del departament tècnic de l'empresa Encofrados Alsina
Organitza: Marta Batlle, Coordinadora de l'assignatura Construcció Estructures Tradicionals i Equips, dep. Construccions Arquitectòniques II
Col·labora: Àrea de Societat

PARTICIPACIÓ AL SALÓ DE L'ENSENYAMENT

Dies: 24 al 28 de març de 2004

FÒRUM POLITÈCNIC RESPONSABILITAT CIVIL PROFESSIONAL

Dia: 6 de maig de 2004
A càrrec de: Mònica Clemente Gabriel. Advocada del Col·legi Oficial d'Aparelladors i Arquitectes Tècnics de Barcelona.
Organitza: Dra. Sara Laborda Cotarelo, catedràtica del departament d'Organització d'Empreses de la UPC
Col·labora: Àrea de Societat

FÒRUM POLITÈCNIC TORRE AGBAR: DE LA DIAGNOSIS TECNOLÒGICA AL PROCEDIMENT CONSTRUCTIU

Dia: 19 de maig de 2004
A càrrec de: Antonio Caballero Mestres. Professor Titular del departament de Construccions Arquitectòniques II de la UPC
Álvaro Álvarez Keller. Enginyer de Camins, Canals i Ports. UPM. Gerent de la UTE Torre Agbar DRAGADOS
Joaquín Ramis Marcet. Enginyer de Camins, Canals i Ports. UPC. Cap Oficina Tècnica DRAGADOS
Oriol Marcos Cusso. Arquitecte Tècnic UPC. Cap d'Execució DRAGADOS
Hipólito Fernández Fernández.. Tècnic d'Obra Cap d'Execució General DRAGADOS
Organitza: Àrea de Societat

- Jornades

JORNADA SÍNDROME DEL EDIFICIO ENFERMO

Dia: 11 de novembre del 2003
Organitza: CEP – Departament d'Organització d'Empreses
Col·labora: Mútua Cyclops - EPSEB

III JORNADES DE LA XARCA TEMÀTICA

Nonlinear Dynamics of Spatio-Temporal Selforganization

Dies: 5-7 de febrer de 2004
Organitza: Departament de Física Aplicada
Col·labora: Àrea de Societat

JORNADA TÈCNICA

SISTEMES TOPOGRÀFICS AVANÇATS

Dia: 26 de maig de 2004
A càrrec de: Carlos Valle, Delegat tècnic i comercial a Catalunya de l'empresa Santiago & Cintra Ibérica, S.A.
Coordina: Amparo Núñez, Cap d'Estudis d'Enginyeria Tècnica Topogràfica
Col·labora: Àrea de Societat

- Exposicions:

KOSOVA. UNA MIRADA AL COR DELS Balcans

Dies: del 7 al 26 de novembre de 2003
Realitza: Xarxa d'Universitats Institut Joan Lluís Vives
Col·labora: Coordinació d'activitats culturals i d'extensió universitària

L'ÈXIT D'UN POBLE. El Temple de la Sagrada Família

Dies: del 10 al 22 de novembre de 2003
Realitza: Taller Gaudí
Col·labora: Coordinació d'activitats culturals i d'extensió universitària

FAÇANES I CORNISES. Cases modernistes. Colònia Güell

Dies: del 21 d'abril al 7 de maig de 2004
Realitza: Associació "La Colònia Modernista"
Col·labora: Àrea de Societat

MAQUETES MEDI AMBIENT A L'EPSEB

Dies: del 23 d'abril al 17 de maig de 2004
Organitza: l'assignatura Coneixements de Construcció i Materials de l'EPSEB
Col·labora: Àrea de Societat

CAMPANYA. "MÉS QUE CAFÈ, COMERÇ JUST"

Dies: del 17 al 21 de maig de 2004
Organitza: SETEM. ENGINYERIA SENSE FRONTERES. CCD
Col·labora: Àrea de Societat

MAQUETES – PREMI DRAGADOS

Dies: maig a juny de 2004
Participants: Estudiants de l'EPSEB
Organitza: Unitat Docent de Construcció i Àrea de Societat
Col·labora: Dragados y Construcciones, S.A.

EXPOSICIÓ DE FOTOGRAFICA "A PIE DE OBRA"

Dies: del 14 al 30 de juny de 2004
Autor: Javier García Die "Chopo"
Organitza: Àrea de Societat

EXPOSICIÓ "MANOS A LA OBRA"

Dies: del 12 al 25 de juliol de 2004

Organitza: Universitat sense Fronteres
Col·labora: Àrea de Societat

- Convenis

SIGNATURA DEL CONVENI DE COL·LABORACIÓ ENTRE L'ESCOLA POLITÈCNICA SUPERIOR D'EDIFICACIÓ DE BARCELONA I L'EMPRESA FERROVIAL AGROMÁN, S.L.

Dia: 27 d'abril de 2004

L'EPSEB i l'empresa FERROVIAL AGROMAN, S.L., van signar un conveni de col·laboració amb l'objectiu d'oferir beques als estudiants de l'EPSEB, per col·laborar en les obres de l'empresa a Catalunya. L'empresa FERROVIAL AGROMÁN, S.L. aportarà, en concepte d'ajut a l'estudi, una quantitat per estudiant que serà fixada individualment en cadascun dels convenis de cooperació educativa.



SIGNATURA CONVENI ESCOLA POLITÈCNICA SUPERIOR D'EDIFICACIÓ DE BARCELONA AMB EL GREMI DE CONSTRUCTORS D'OBRES DE BARCELONA I COMARQUES

Dia: 5 de maig de 2004

El Dr. Francisco Javier Llovera i Sáez, com a Director de l'Escola Politècnica Superior de l'Edificació de Barcelona com a centre de la Universitat Politècnica de Catalunya en la seva missió de qualitat al servei de la societat, i amb l'objectiu de potenciar el contacte i la relació en temes de docència i recerca amb les entitats representatives del món de la construcció, dins de la seva missió de desenvolupar la seva tasca amb la màxima qualitat, i el Sr. Joan Santaularia i Segura, com a President del Gremi de Constructores d'Obres de Barcelona i Comarques, dins de la seva activitat quotidiana, té voluntat permanent de col·laborar en els projectes de millora de la qualitat de l'edificació així com, de



facilitar a la l'Escola Politècnica Superior d'Edificació de Barcelona de la Universitat Politècnica de Catalunya el contacte dels seus estudiants i professors amb la pràctica professional, varen signar el 5 de maig de 2004 un conveni i van acordar:

- Facilitar els convenis Universitat-Empresa, per a l'accés d'estudiants dels últims cursos a empreses agremiades.
- El Gremi de Constructores d'Obres de Barcelona i Comarques facilita i promou la publicació d'articles i notes de premsa a professors i estudiants a la seva revista institucional mensual.
- Les dues institucions promouran la realització d'actes conjunts com ara seminaris o debats sobre el sector.
- Establir per part del Gremi de Constructores d'Obres de Barcelona i Comarques dins dels I PREMIS GREMI DE CONSTRUCTORS un premi a universitaris: al projecte més innovador que versí sobre la Construcció i que es pugui aplicar a millorar les empreses constructores al Millor Projecte de Fi de Carrera.

- Activitats de la comunitat:

1r CONCURS FOTOGRÀFIC

Dies: novembre de 2003
Organitza: Encofrados J. Alsina, S.A.
Col·labora: Coordinació d'activitats culturals i d'extensió universitària

Dinar de NADAL

Dia: 19 de desembre de 2003
Assistents: Professors i PAS de l'EPSEB
Organitza: Direcció de l'EPSEB
Col·labora: Coordinació d'activitats culturals i d'extensió universitària

Concert de NADAL

Dia: 19 de desembre de 2003
Assistents: Professors i PAS de l'EPSEB
Organitza: Coordinació d'activitats culturals i d'extensió universitària

CAMPIONATS INTERNS I UNIVERSITARIS

Esports: futbol, futbol sala, bàsquet, esquaix, etc...
Dies: Durant tot l'any acadèmic (de novembre a maig)
Organitza: Club d'Esports
Col·labora: Coordinació d'activitats culturals i d'extensió universitària i Àrea de Societat

LLIURAMENT PREMIS ESPORTS A L' ESTUDIANT

Dia: 4 de juny del 2004
Organitza: Club d'Esports i Àrea de Societat de l'EPSEB

Sopar de CLOENDA DE CURS

Dia: 13 de juliol de 2004
Assistents: Professors i PAS de l'EPSEB
Organitza: Direcció de l'EPSEB
Col·labora: Àrea de Societat

- Altres

VISITA A LA FÀBRICA DE PREFABRICATS DE FORMIGÓ PAINSA A CABRIANES

Dia: 23 d'octubre de 2003
Organitza: Marta Batlle i Beltrán, professora de l'assignatura Processos Industrials I
A càrrec de : Lluís Carrera
Assistents: Estudiants d'Enginyeria en Organització Industrial

VISITA A L'EMPRESA DE MECANITZAT CMC DE BADALONA

Dies: 6 i 20 de novembre de 2003
Organitza: Marta Batlle i Beltrán, professora de l'assignatura Processos Industrials I
A càrrec de : Moisés Collado
Assistents: Estudiants d'Enginyeria en Organització Industrial

CAMPANYA DONACIÓ DE SANG

Dia: 4 de març del 2004
Organitza: Hospital Clínic
Col·labora: Àrea de societat

I REUNIÓN SUBDIRECTORES DE RELACIONES INTERNACIONALES DE LA ARQUITECTURA TÉCNICA

Dies: 8 i 9 de març de 2004
Organitza: Universitat Politècnica de València

VISITA DE L'ESCOLA SUPERIOR "BERUFSSKOLLEG ULREPFORTE" DE LA CIUTAT DE "KÖLIN" (ALEMANYA)

Dia: 30 de març del 2004
Organitza: Àrea de Societat

L'EPSEB VISITA EL FORUM

Dia: 19 de març del 2004 (PROF. PAS DE L'EPSEB)
Organitza: Àrea de Societat

VISITA DEL GRUP DE PROFESSORS DE LA UNIVERSITAT TÉCNICA METROPOLITANA DE SANTIAGO DE CHILE

Dia: 2 d'abril del 2004
Coordina: Amparo Núñez, Cap d'Estudis d'Enginyeria Tècnica Topogràfica
Col·labora: Àrea de Societat

VISITA DE L'SCHOOL OF AGRICULTURAL AND SURVEY ENGINEERING OF THE NATIONAL TECHNICAL UNIVERSITY OF ATHENS

Dia: 23 d'abril de 2004
Organitza: Departament d'Enginyeria Tècnica Topogràfica
Col·labora: Àrea de Societat

VISITA DE GRANS ALÇADES: TORRE AGBAR I SAGRADA FAMÍLIA

Dia: 21 de maig del 2004 (PROF. PAS i EST. DE L' EPSEB)
Organitza: Àrea de Societat

PROGRAMA DONA

Dia: 21 de juny de 2004

El Programa Dona de la UPC treballa per relacionar el món de la tecnologia amb els interessos acadèmics i professionals de la dona, i per aconseguir la igualtat d'oportunitats en l'elecció professional, el desenvolupament i la inserció tecnològica. L'EPSEB va organitzar dins el Programa Dona la pràctica impartida pels tècnics del Laboratori de Materials i Control de Qualitat de l'escola a 20 estudiantes de secundària.



5. Delegació d'Estudiants

La Delegació, un any més, ha estat un punt neuràlgic important. Amb la col·laboració inestimable tant d'estudiants d'Arquitectura Tècnica com d'Enginyeria Tècnica en Topografia s'han aconseguit fites importants, tant a nivell d'estudiants com d'Escola, ja que diversos membres de la Delegació participen activament en les Juntes d'Escola i en moltes de les comissions dins de l'EPSEB. També és destacable la representació a nivell de la UPC (al Claustre General), on participen vuit dels nostres estudiants.

A principi de curs s'escullen els càrrecs de la Delegació que queden determinats així:

- Coordinador de la Delegació: David Costa Vega (ETT)
- Coordinador d'AT: Víctor Balbastre – Christian Muñoz (AT)
- Coordinadora d'ETT: L. Alejandro Lara Cañavate (ETT)
- Secretaria: Meritxell Riu (ETT)
- Tresorer: Carolina Gallego García (ETT)
- Becaris: Francesca Sánchez (AT), Rubén Montes i Óscar Villaplana (ETT).

Junt amb els membres actius de la Delegació s'han portat a terme les següents activitats:

Les Sectorials:

- Sectorial d'AT de Sevilla.
- Sectorial d'AT de Tenerife.

El viatge de final de curs d'Arquitectura Tècnica i Topografia també es coordina des de la Delegació, així com les diverses comissions per finançar el viatge (festes universitàries, samarretes, loteria...).

També varem recuperar els viatges culturals amb la visita a Toledo el mes de Febrer. Durant 4 dies fórem 55 estudiants de l'escola que varem passejar pels carrers plens d'història, visitant museus i monuments arquitectònics.

S'atén a tots els alumnes amb els problemes o dubtes que puguin tenir sobre els estudis d'Arquitectura Tècnica i d'Enginyeria Tècnica Topogràfica, amb la conseqüent resolució o orientació segons el cas (d'estudis, exàmens, canvis de pla, organització d'activitats...).

Es van realitzar dos cursets, d'Autocad i calculadora d'Hp, impartits per estudiants i amb el petit gran objectiu d'oferir la possibilitat d'adquirir els coneixements bàsics per utilitzar dues de les eines principals a l'hora de superar bona part de les assignatures impartides a l'EPSEB.

Es va organitzar la festa de l'EPSEB, passant de Sant Isidoro (Dia del Topògraf) a festa general de l'escola, incorporant Arquitectura Tècnica i Enginyeria en Organització Industrial a la celebració. Van haver-hi concerts, xocolatada de benvinguda, graellada, serveis de jocs de taula, malabars, torneigs esportius...

I per últim, però no menys important, s'ha publicat un mes darrera l'altre la revista de l'escola, DIN-A3, on es recull el sentir dels estudiants en els principals temes d'actualitat tan acadèmics com de fora de l'entorn de l'EPSEB.

6. Associacions d'estudiants

CLUB D'ESPORTS

- Relació de membres del Club d'Esports:

Raul Carabantes
Enrique Catalán
Raul Rodríguez
Miguel Angel Rodríguez
Roger Passarrius
Oscar Campos
Daniel Perea
Mireia Carvajal
Lorena Rico
Xavi Martínez
Meritxell Ametllé
Christian Muñoz
Oriol Martínez

- Relació d'equips participants a la lliga externa:

Futbol sala masculí EPSEB-A
Futbol sala masculí EPSEB-B
Futbol sala masculí EPSEB-C
Futbol sala masculí EPSEB-D
Futbol sala masculí EPSEB-E
Futbol sala masculí EPSEB-F
Futbol sala masculí EPSEB-G
Futbol sala masculí EPSEB-H
Futbol sala masculí EPSEB-I
Voleibol femení EPSEB-A
Bàsquet masculí EPSEB-A
Bàsquet masculí EPSEB-B
Basquet masculí EPSEB-C
Tennis taula femení

- Tennis de taula

Al llarg del curs es va realitzar un torneig de tennis de taula amb una força participació, al voltant de 40 persones, on el campió va ser Oscar Barea.

- Macroesquiada

Pel pont de la Puríssima es va fer una sortida a Tignes (França), per esquiar a una de les millors pistes d'Europa. La participació va ser força elevada, 37 persones, encara que aquest any intentarem augmentar aquest nombre de persones.

- XI Trobada esportiva d'escoles d'Arquitectura Tècnica d'Espanya

Durant el curs 2003/04, es va realitzar la trobada esportiva a València, amb una participació quasi nul·la per part de la EPSEB. Aquest any està previst que es faci a

Granada durant el pont de la Puríssima.

- Lliga interna

Durant el segon quadrimestre es va realitzar una lliga interna de futbol sala amb la participació només d'equips de l'escola, en total van participar 8 equips. El campió va ser EPSEB-E

- Dia de la EPSEB

Durant el dia de la EPSEB, es va intentar promoure l'esport femení, i va tenir força expectació. Es van realitzar diferents torneigs mixtos, en especial futbol sala, bàsquet i vòlei. A part, al hall de l'escola es va organitzar un altre torneig de tennis de taula, que va torna a guanyar Oscar Barea.

- Paintball

Al mes de maig, es va fer una sortida a La Palma de Cervelló, per realitzar una activitat força reclamada pels estudiants, el paintball, un joc d'estratègia amb armes carregades amb boles de pintura. Tota una experiència que es tornarà a fer en els següents anys.

- Lliurament de trofeus

El dia 4 de juny, per acabar l'any esportiu, es va realitzar el lliurament de trofeus de totes les activitats organitzades pel club d'esports, amb la participació de bona part de la junta directiva de la escola.

GEÒMETRES SENSE FRONTERES

Geòmetres sense fronteres és una ONG (organització no governamental) disposada a canalitzar les inquietuds, projectes i il·lusions en el camp de la cartografia i topografia, destinades al desenvolupament de les zones menys afavorides del nostre planeta.

La nostra tasca consisteix en dissenyar i realitzar els projectes que ens sol·licitin els òrgans i països necessitats de la Cooperació Internacional, comptant amb la disponibilitat que en aquell moment tinguin els nostres membres i amb el finançament tant d'organismes públics o privats del nostre país o del país receptor. D'altra banda, des de les respectives seus de GSF s'organitzen tot un seguit d'activitats per aconseguir fons per dur a terme aquests projectes en el moment que calgui.

GSF està compost per estudiants i professionals de topografia de les diferents escoles universitàries del país. GSF a Catalunya es troba a la Delegació d'Estudiants de la EPSEB.

Al 26 d'abril varem celebrar San Isidoro, patró del Topògrafs, GSF va organitzar una cursa d'orientació al Parc de Collserola, amb la participació tant per part de l'alumnat com del professorat de l'escola.

Viatge de cooperació a Bolívia durant el mesos de Juliol i Agost, dut a terme per dos dels membres de GSF.

Edició: M. Carmen Asensio Castell

Imprès a Catalunya

GRAFISMAR, S.A.
Ramón Turró, 100-104, 3r, portes 6 i 7
Tel.: 93 225 08 89
08005 BARCELONA

Dipòsit Legal:

EPSEB

**Memòria curs
2003-2004**

Presentació



Em plau presentar-vos la memòria del curs 2003/04 que correspon a un any acadèmic on, a més de mantenir els objectius bàsics de la política acadèmica del centre, com són la transmissió de coneixements a les aules, la seva aplicació als laboratoris i a les pràctiques en empreses i la capacitat d'utilitzar l'experiència adquirida per investigar i transferir tecnologia mitjançant els departaments, també s'han implantat els ensenyaments d'Enginyer en Organització Industrial orientat a l'Edificació com un segon cicle universitari que dóna sortida a les titulacions de primer cicle d'Arquitectura Tècnica i d'Enginyeria Tècnica Topogràfica.

En aquest curs acadèmic l'antiga Escola d'Aparelladors s'ha convertit en l'Escola Politècnica Superior d'Edificació de Barcelona. Els seus estudis tenen una important vessant professional, s'impulsen les pràctiques mitjançant els convenis de cooperació educativa i es consolida poc a poc la investigació creant grups de treball.

L'elaboració de nous plans d'estudi adequats al model de Bolònia i els treballs per ubicar l'Escola en el futur Campus de l'Arquitectura i l'Edificació a Diagonal Mar ha representat un esforç col·lectiu que donarà els seus fruits.

M'acomiedo saludant-vos a tots: personal acadèmic, personal d'administració i serveis i estudiants i a tots us encoratjo a llegir amb esperit crític aquesta Memòria que ens portarà a millorar els objectius de futur que, entre tots, hem d'aconseguir i compartir.

Francisco Javier Llovera Sáez
Director

Índex

1. Estructura de l'organització

Ubicació	13
Equip Directiu.....	14
Òrgans de govern i comissions	15
Departaments amb seu o secció departamental a l'Escola.....	24
Professorat de l'Escola	27
Personal de l'Escola	30

2. Curs acadèmic

Plans d'estudi.....	37
Curs d'Introducció	43
Organització docent.....	44
Dades numèriques.....	64
Resultats acadèmics.....	75
Formació continuada	117

3. Pla estratègic de l'Escola

Nova etapa de la Planificació Estratègica de l'EPSEB.....	123
---	-----

4. Serveis de l'Escola

Biblioteca	129
Serveis informàtics.....	135
Laboratoris i tallers.....	139
Oficina d'Atenció a l'Estudiant	174
Altres serveis	176

5. L'Escola i la societat

Mobilitat internacional i nacional.....	181
Relacions amb l'empresa.....	184
Relació amb els titulats	196
Activitats acadèmiques i culturals.....	198
Delegació d'Estudiants	205
Associacions d'estudiants.....	206