



**DEPARTAMENT D'ORGANITZACIÓ
D'EMPRESES**

**INFORME ANUAL D'ACTIVITATS
CURS 2.004 – 2.005**

TAULA DE CONTINGUT

Aportacions.....	3
Carta del director.....	3
Fets principals de l'any.....	4
Aplicació del PLA estratègic.....	4
Docència.....	5
Recerca.....	8
Gestió.....	9
Personal del departament.....	12
Personal docent i investigador.....	12
Personal d'administració i serveis.....	17
Estructura de direcció.....	18
Seccions.....	18
Docència.....	23
Assignatures de les titulacions homologades de primer i segon cicle.....	23
Doctorat.....	28
Tesis Llegides.....	30
Publicacions.....	32
Articles a revistes tècniques i científiques.....	32
Llibres.....	33
Capítols de llibres.....	34
Actes de congressos.....	34
Reports de recerca i treball.....	36
Publicacions docents.....	38
D'altres activitats.....	39
Participació en òrgans de govern.....	39
Premis.....	39
Projectes de recerca finançats en convocatòries competitives.....	39
Formació continuada.....	39
Convenis.....	42
Memòria Econòmica.....	44
Estat de Comptes. Capítol ii.....	44

APORTACIONS

CARTA DEL DIRECTOR

Una vegada més vull dirigir-me a tots els que integreu el nostre departament, amb la satisfacció per les fites assolides però amb l'esperit de superació que ens incita a millorar cada cop més. El curs 2004-2005, en efecte, el departament ha complet els objectius de la planificació estratègica en un 97%, lo que suposa una fita –quasi– assolida. Cara a allò que ens demana el rectorat, i al que nosaltres mateixos ens vàrem comprometre, podem estar més o menys satisfets, sempre i quan tinguem en el nostre horitzó l'esperit de superació al que m'he referit tot proposant-nos pel proper curs sobrepassar el 100% dels objectius. Per què no?.

Em preocupa més, en canvi, un altre qüestió: estem complint amb la societat?. I encara: estem preparats per fer-ho en el futur?. Avanço la resposta: possiblement menys del que caldria –els reptes son enormes–, però més del que pensem a vegades.

La nostra responsabilitat es molt gran. Bona part dels tècnics de Catalunya i, per tant, una part significativa dels d'Espanya, han rebut la seva primera i sovint única formació en gestió a les nostres classes. La competència, en tots els sectors industrials i de serveis, s'endureix cada cop més. Les noves àrees de desenvolupament (Xina, Índia, etc.) dediquen enormes esforços a la ciència i la tècnica i amb prou èxit. Es clar, per tant, que el fet que els tècnics que nosaltres formem tinguin una molt bona formació, tècnica però també en gestió, es i serà en el futur un element clau.

A l'hora de valorar quin paper fem nosaltres, cal començar per remarcar una evidència que no sempre tenim en compte: la UPC no té Escola de negocis, ni Facultat de ciències empresarials que faci el seu paper, una mancança que compartim amb la majoria de universitats tècniques del mon llatí. Això té diverses conseqüències: la primera, que no es pot comparar directament la nostra activitat en temes de gestió amb la d'altres universitats que si tenen una institució d'aquest tipus –de fet, totes les altres universitats catalanes en tenen–. Un altre, que no podem fer, o ens son més difícil de fer, activitats que a d'altres universitats fan els Escoles de negocis.

Hi ha un altra qüestió, però, molt remarcable: les actuacions de la gent del nostre departament a través d'altres organismes son molt intenses. La capacitat de iniciativa de la nostra gent supera en molt l'àmbit d'un departament universitari, fins el punt que a vegades tenim una certa sensació de dispersió. Actuant a través d'organismes diferents del propi departament hem aconseguit que la UPC sigui líder en temes de producció, edificació i creació d'empreses tecnològiques, entre d'altres.

Pot ser que aquesta manera d'actuar ens provoqui algunes decepcions, ja que el departament queda a vegades en segon pla i la seva força es poc visible. Com a servidors públics, però, em d'estar atents al resultat efectiu de la nostre feina, més que al lluïment propi. D'aquest punt de vista, operar a través d'estructures apropiades a cada cas es efectiu i dona flexibilitat i rapidesa de resposta. En línia amb el comportament general de la nostra universitat i del sistema universitari, cal esperar una activitat cada cop més intensa i efectiva a través de les escoles, instituts, fundacions i altres organismes. No dubteu, però, que des del departament aquestes activitats s'encoratgen i es recolzen tan com calgui, sempre cara a complir amb la nostra funció social. Així doncs, ànim i endavant i, una vegada més, moltes gràcies a tots per la vostra col·laboració.

Lluís Cuatrecasas i Arbos
Director del DOE

FETS PRINCIPALS DE L'ANY

APLICACIÓ DEL PLA ESTRATÈGIC

Durant el curs 2004-05 s'ha estat executant a la nostra Universitat la segona etapa del Procés de Planificació Estratègica que va començar el setembre del 2003 i acabarà el setembre del 2006.

Al nostre Departament ens hem centrat en aconseguir de nou un alt nivell de compliment dels objectius prèviament pactats amb la direcció de la Universitat. Recordem que al curs 2003-04 el nivell de compliment va ser del 92,59%. Doncs bé, aquest curs 2005-06 ha estat del 97,15%.

El resultat en detall és el següent:

OBJECTIU ESTRATÈGIC	PES GLOBAL	VALORACIÓ OBTINGUDA	VALORACIÓ PONDERADA
Qualitat de l'aprenentatge	20	1,04	20,8
Qualitat del doctorat	10	0,39	3,9
Eficiència del doctorat	10	1,11	11,1
Producció científica	15	0,95	14,25
Implicació en la recerca i en la transferència de resultats de la recerca	15	0,81	12,15
Societat i territori	5	1,03	5,15
Medi ambient	5	0,86	4,3
Estructura i organització	5	1,04	5,2
Formació interna	5	1,14	5,7
TIC	10	1,46	14,6
TOTAL	100		97,15%

La conseqüència econòmica d'aquest resultat és l'increment del pressupost del Departament en 10.021,5€ (representa el 13,35% del pressupost final del Departament). Aquesta xifra és increment per aquest any i queda consolidada en el pressupost base del Departament pels anys a venir.

Per al curs 2005-06 l'increment màxim a assolir en el pressupost del Departament, en el cas de l'acompliment 100% dels objectius, serà de 15.325,79€. Aquesta xifra representa el 16,74% del pressupost màxim assolible pel Departament. També com aquest curs, aquesta xifra és increment per a l'any corrent i queda consolidada en el pressupost base del Departament pels anys a venir.

L'equip de seguiment de la Planificació Estratègica durant el curs 2004-05 ha estat coordinat pel Sotsdirector del Departament Josep Coll i compost per Joan Martínez, Josep Comajuncosa, Jordi Olivella, Joan Sardà, Luciano del Álamo, Anna Cortinas, Olga Pons i Jaume Mussons, i ha comptat amb el suport administratiu de l'Anna Cortinas i la Marta Herranz.

DOCÈNCIA

Docència de primer i segón cycle.

El Departament manté le seu volum de docència, amb petits ajustaments. La gràfica explica la situació per centres.

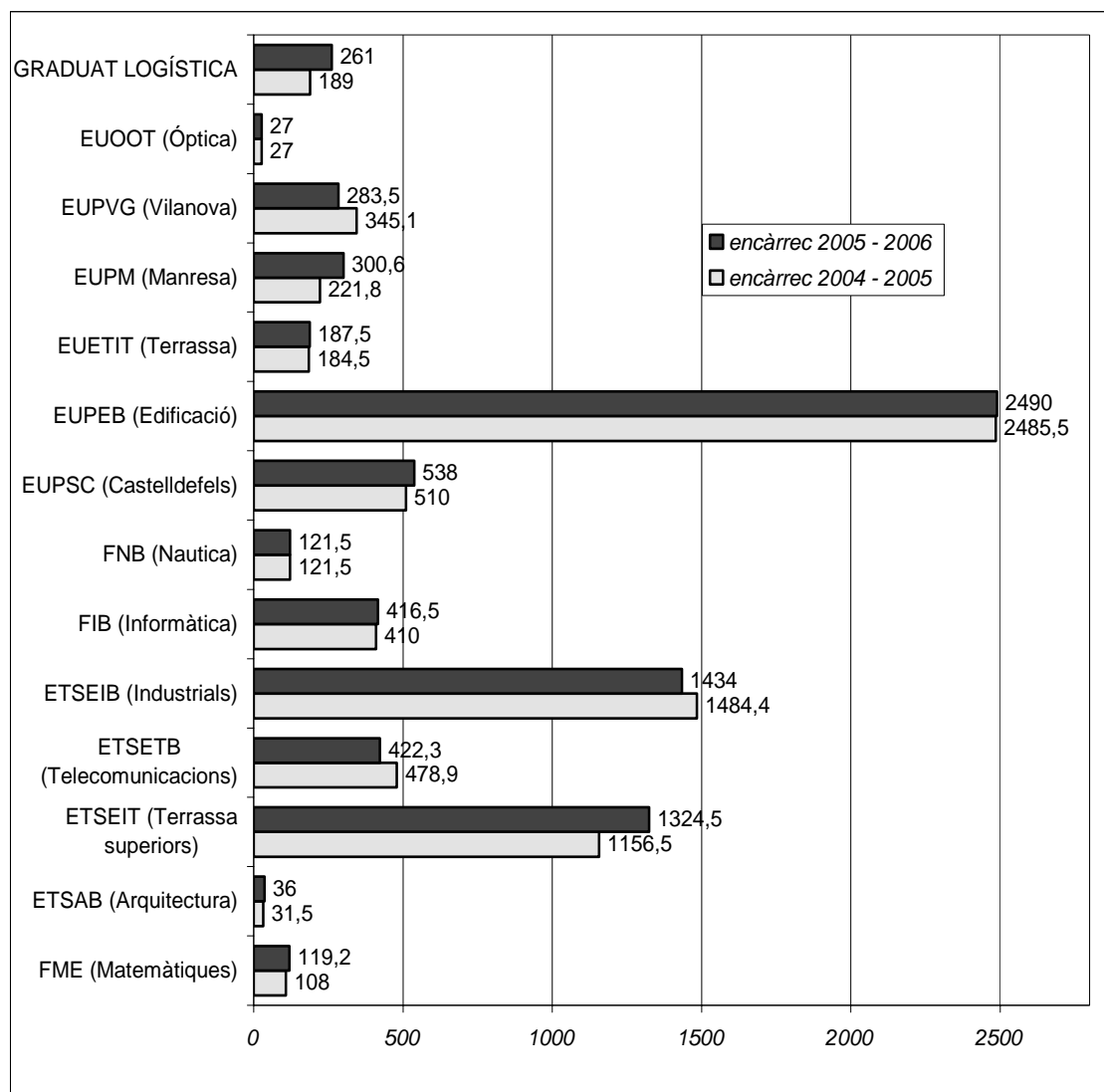

Encàrrec docent en hores anuals, per escoles, d eprimer i segón cycle

Noves titulacions

Cal destacar que l'Escola Politècnica Superior d'Edificació de Barcelona, amb una participació molt significativa de membres del Departament, ha posat en marxa els estudis que donen accés a la doble titulació de:

- Enginyer en Organització Industrial, orientació a l'Edificació.
- Graduat Superior en Gestió en l'Edificació, títol propi de la Universitat Politècnica de Catalunya.

Amb això es pretén donar resposta a la necessitat de formació sol·licitada per empreses i organitzacions que necessiten incorporar professionals altament qualificats amb l'objectiu d'organitzar, gestionar i coordinar les activitats pròpies de l'edificació. En aquest sentit, cal fer

especial consideració a la realitat econòmica i empresarial espanyola, on la falta d'investigació en aquest camp llasta el desenvolupament econòmic. Amb aquests nous estudis es facilita l'accés al doctorat, el que possibilitarà el fomentar una investigació de qualitat en aquest àmbit específic.

La demanda social, doncs, justifica aquesta doble titulació de la Universitat Politècnica de Catalunya orientada a satisfer les necessitats formatives i de desenvolupament curricular dels professionals de l'edificació que posseeixen una titulació de primer cicle, especialment per als arquitectes tècnics, enginyers tècnics en topografia i enginyers tècnics en obres públiques.

Aquesta nova titulació reforça l'oferta de la UPC en el camp de la gestió, i ho fa en un amb mètodes i continguts innovadors i atenent, com no podia ser d'altra manera, una necessitat social-

D'altra banda, la UPC va aprovar la seva proposta de màsters oficials, dins del nou esquema europeu de titulacions. Cal remarcar que en l'etapa actual els màsters oficials substituiran els programes de doctorat i alguns títols de segon cicle i pròpis. La major part de docència de segon cicle continua amb els plans d'estudi actuals, en concret totes aquelles titulacions que impliquen l'obtenció de competències professionals i, d'altra banda, la titulació d'Organització Industrial que s'imparteix a diferents escoles.

En la programació aprovada, el Departament té la categoria de promotor del següents màsters:

- Màster en Gestió Immobiliària i de l'Edificació
- Màster en Logística, Transport i Mobilitat
- Màster en Direcció i Gestió d'Empreses en Entorns Tecnològics
- Màster of Science on Telecommunications Engineering and Management

Doctorat

El programa de doctorat en Administració i Direcció d'Empreses, que el departament imparteix i gestiona, ha seguit amb un alt nivell de matrícula i de lectura de tesis, d'acord amb els objectius.

	<u>Total programa</u>	<u>Total tutoria</u>	<u>Total nous</u>	<u>Total estudiants</u>
2003/4	113	49	44	162
2004/5	102	38	41	143

Matrícula del programa de doctorat en Administració d'Empreses

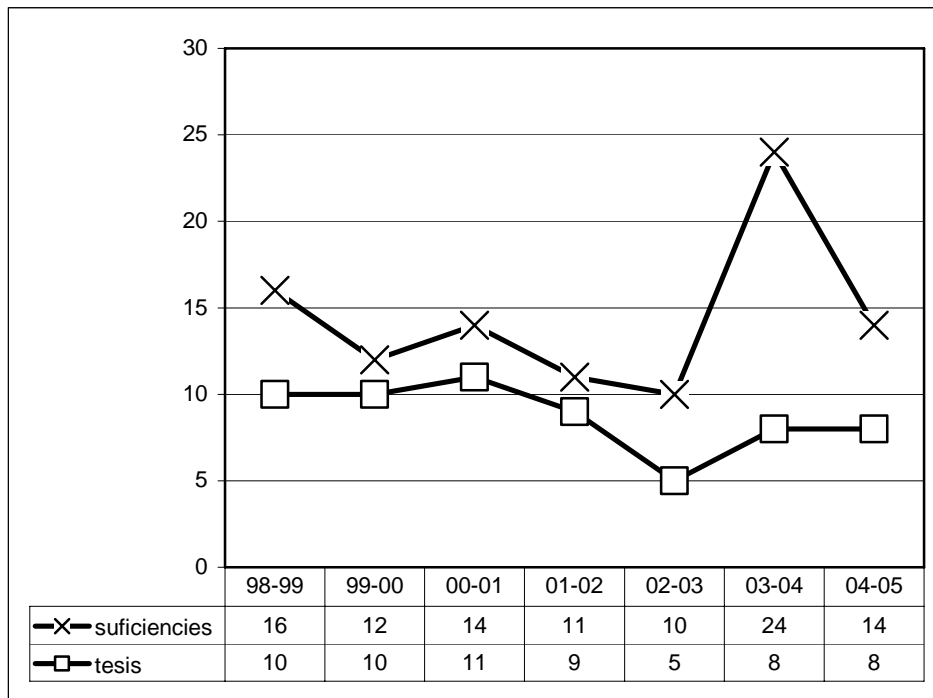

Nombre se suficiències investigadores i tesis del programa de doctorat en ADE

D'altra banda, durant el curs 2004-05 s'ha continuat la impartició de la versió per a Llatinoamèrica del programa.

Del Juliol 2004 a l'Octubre 2005 s'han impartit els 7 cursos de Doctorat (21 crèdits) als alumnes de la Universitat Tecnològica Metropolitana de Santiago de Chile. Son 15 alumnes que han acabat la fase docent i properament es matricularan de la fase de recerca tutelada.

Al Novembre 2004 va començar la impartició dels cursos de Doctorat al 22 alumnes de la Universidad Peruana de Ciencias Aplicadas de Lima (Perú). Durant el curs 2004-05 es van impartir 3 dels 7 cursos, i els 4 restants s'impartiran al larg del curs 2005-06.

També durant el curs 2004-05 es van preparar les segones edicions de la impartició del Programa en les esmentades Universitats, edicions que van començar, ambdues, l'Octubre 2005

RECERCA

La ampliació de l'activitat de recerca segeix sent un eix essencial de la política del Departament. Un indicador essencial es el número de publicacions, que creix de manera sostinguda.

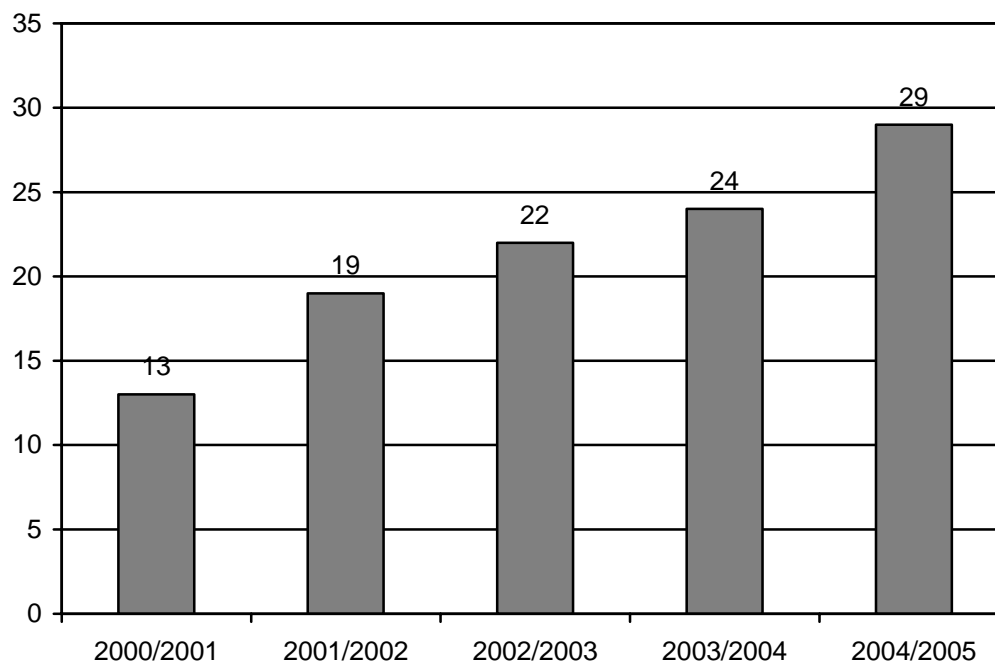

Articles a revistes

	<h2>Departament d'Organització d'Empreses</h2>						Web UPC Directori UPC intranets UPC	...Intranets... Incidències informació Recerca Gestió
	Qui som	Organització	Recerca	Docència 1r i 2n cicle	Doctorat	Formació continuada	Associacions científiques	Cercador

Departament d'Organització d'Empreses  Departament d'Organització d'Empreses
Informe Anual d'Activitats 2003-2004:





Tauler d'anuncis

09/11/2005- Conferència: <i>From Organizational Engineering to Organizational Conscience: Breaking the walls between hard and soft sciences: An Utopia whose time has come!</i> . A càrrec del Dr. José Tribolet. Dia 28 de Novembre a les 19 hores. (Més informació)	Actualitat UPC ▶ Oportunitats per a la indústria europea web ITER ▶ L'R+D+i i els beneficis financers p a les empreses ampliar informació ▶ L'ensenyament superior és un bé públic ampliar informació ▶ Declaració sobre la proposta de modificació de la LOU
27/10/2005- Convocatòria d'eleccions per a la renovació dels membres electes del Consell de Departament. (Calendari electoral). Cens provisional del personal adscrit al Departament d'Organització d'Empreses (Cens provisional)	
06/10/2005- Servei de correu: tasques de manteniment preventiu. El dijous 6/10/2005, de 19:00 a 20:00 hores, es realitzaran tasques de manteniment del servei de correu. Durant l'esmentat període el servei no estarà disponible.... (Més informació)	
29/09/2005- Cicle Territori i Paisatge organitzat per l'Associació Catalana de Ciència Regional. Programa	
16/09/2005- Oferta de treball: plaça de consultor/a en RRHH a BCN Consultores . Més informació del perfil requerit i de les dades de l'empresa	
13/09/2005- Reques Beatriu de Pinós (BP). Reques de recerca postdoctoral per dur a terme estades fora de Catalunya i de	

Pàgina principal de la web del departament

Dintre de les activitats del curs destaca especialment la renovació de la web. Aquesta renovació ha estat necessària per la necessitat d'un volum major d'informació i un tipus d'informació més variable.

El projecte de renovació va començar amb un procés d'anàlisi per detectar el tipus d'informació que el personal de la unitat bàsica necessitava per desenvolupar les seves activitats i que el departament, amb un cost raonable, pogués posar-lo a l'abast de tothom. Es va crear una estructura amb uns 'Responsables d'informació', que canalitzarien la informació que podia arribar per diferents fonts, i després posar-la disponible a la web, actualitzant les pàgines. L'idea consistia en que les persones properes a la informació fossin les persones responsables i d'aquesta manera crear un vincle directe entre generador i receptor de la informació.

Per aquest any, la idea és continuar afegint uns apartats que no s'havien generat encara, que són els apartats de les 'Seccions departamentals', i per altra banda, difondre les plantilles dels grups de treball, per que puguin utilitzar-les com complement al seu treball de recerca

InnovaPQ **InnovaPQ Research Group**

NEW: Papers just releast

Innovative Management of Process and Quality Research Group

A major change in the Spanish public university structures has taken place. In this context, professor Lluís Cuatrecasas decided to gather some of his collaborators and disciples in a group adapted to the new rules. Then, though the group

Web del grup Innovapq

Equip Directiu

S'ha de remarcar l'enfortiment de la direcció del departament amb el nomenament de dos subdirectors, que son una novetat a la nostra universitat.

Auditoria Patrimonial

Finalment, destacar que s'ha fet una auditoria patrimonial del departament en la que s'han obtingut la conformitat absoluta en els comptes, l'inventari, i els mètodes de gestió.

PERSONAL DEL DEPARTAMENT

PERSONAL DOCENT I INVESTIGADOR

CATEDRÀTICS D'UNIVERSITAT

BAUTISTA VALHONDO, JOAQUIN
COMPANYS PASCUAL, RAMON (Emèrit)
COLL BERTRAN, JOSEP
COROMINAS SUBIAS, ALBERT
CUATRECASAS ARBOS, LUIS
ESCORSA CASTELLS, PEDRO M.
LLOVERA SAEZ, FRANCISCO JAVIER
MUNDET HIERN, JUAN
SOLE PARELLADA, FRANCESC

CATEDRÀTIC D'ESCOLA UNIVERSITÀRIA

ALAMO DIAZ, LUCIANO DEL
CASTELLA LOPEZ, M. ELENA
COLL SOLA, JUAN
FERNANDEZ GIMENO, JORGE
GUIXA MORA, JAIME
LABORDA COTARELO, SARA M.
LLINAS AUDET, FRANCISCO JAVIER
PEREZ GUERRA, DANIEL
VILAJOSANA BEJAR, JORDI

PROFESSOR TITULAR D'UNIVERSITAT

ARMENGOU MARSANS, LLUÍS
CABRE GARCIA, JOSE M.
CALVET MADRIGAL, JOSEP MARIA
CAÑABATE CARMONA, ANTONIO
CONSOLACION SEGURA, CAROLINA
COVES MORENO, ANA MARIA
DIAZ BOLADERAS, MARTA
GARRIGA GARZON, FEDERICO
GIL MARTIN, JOAN CARLES
LOPEZ-PINTO RUIZ, BERNARDO
MARTINEZ COSTA, M. CARMEN
MATEO DOLL, MANUEL
MUSSONS SELLES, JAIME
OLIVELLA NADAL, JORGE
PASTOR MORENO, RAFAEL
PONS PEREGORT, OLGA

RAJADELL CARRERAS, MANUEL
RODRIGUEZ MONDELO, PEDRO M.
SALAMERO SALAS, ANTONIO
SALVADOR VALLES, RAMON
SALLAN LEYES, JOSE MARIA
SANSALVADO TRIBO, MONTSERRAT
VIDMA MARTI, JOSE M.

PROFESSOR TITULAR D'ESCOLA UNIVERSITÀRIA

ANDRES BAROJA, M. BEGOÑA
AZPIAZU MONTEYS, ANTONIO
BARINGO SABATER, PEDRO
BORRAS SESMA, JUAN FCO.
COMAJUNCOSA CASABELLA, JOSE
ESPOI PIÑOL, CARMEN
GALLOFRE PORRERA, CESAR
LLOPART EGEEA, AMADEO
PLANAS OLIVELLA, JOSE MARIA
POUDEVIDA FONT, JOSE MARIA
SAURA AGEL, M ^a JOSÉ
SORIANO LLOBERA, JUAN MANUEL

PROFESSOR LECTOR

LUSA GARCIA, AMAIA

PROFESSOR COL-LABORADOR

PEREIRA GUDE, JORDI

PROFESSOR ASSOCIAT A TEMPS COMPLET

ABAD PUENTE, JESÚS
ARTIGAS LATORRE, JERONIMO
FERNÁNDEZ ALARCON, VICENÇ
FORTUNY SANTOS, JORDI
GARCIA PARRA, MERCEDES
GREGORI TORADA, ENRIC
IBÁÑEZ GINER, JOSE M.
MARTINEZ SANCHEZ, JUAN
ROMERA DIEZ, PEDRO LUIS
RUBIO LOPEZ, JUANA
SABATE GARRIGA, FERRAN
SARDA FERRER, JOAN
SOLANS FILELLA, ANNA

SUÑE TORRENTS, ALBERT
VAN WUNNIK , LUCAS PHILIPPE
VILAJOSANA CRUSELLS, JORDI

PROFESSOR ASSOCIAT A TEMPS PARCIAL

ABAT DINARES, JAUME
AGUIRRE LOPEZ, JOAQUIN
ALVAREZ CASADO, ENRIQUE
ARCUSA POSTILS, IGNASI
ARGILES PARÍS, IVAN
BADELL ITURRIAGA, MARIANA
BELLES ROS, FRANCESC XAVIER
BENAVIDES VICÓ, ANTONIO
BESEDNJAK , ALEJANDRO
BORREGUERO, Mª JOSÉ
CACHO HERRERO, JOSE MARIA
CARRIO FIORE, JAIME
CASABONA FINA, RAMON
CASANOVA SOLANÉS, EUGENI
CASANOVA, AUGUST
CHAMORRO BERNAL, FRANCISCO
CLOT SABORIDO, IBAN
CODINA, RICARD
COSTA SANJURJO, PEDRO
CRESPAN ECHEGOYEN, JAVIER
CUATRECASAS DE QUEROL, JORGE
CUELLAR CARVAJAL, WALTER
DALMAU PONS, INÉS
DEULOFEU AYMAR, JOAQUIM
DIVÍ TORMO, ANSELM
DOMINGO CAMPOS, XAVIER
DOMINGO SAUNÉ, JOSÉ JOAQUIM
DRUGUET TANTIÑA, ROSA Mª
EGUIGUREN HUERTA, MARC
ESTEBAN CASTELLVÍ, JUAN
FARRÁS AMIGÓ, CARMÉ
FERRER ROCA, RICARDO
FITÓ BERTRAN, M. ANGELS
FONOLLOSA GUARDIET, J.B.
FRANCINO BATLLE, PERE
FUENTES BAJO, JOSE LUIS
GARCÍA MARÍN, ANGEL RAMON
GARCIA PASCUAL, JUAN CARLOS
GARCÍA PERALES, PASCUAL
GIBERT RIVAS, ANNA

GIL MARTIN, MARÇAL
GIL VILDA, FRANCISCO
GIRONÉS CEBRIÁN, SILVIA
GRAS BASÁÑEZ, IGNASI
GUERRA CASEIRO, MARIA LIDIA
GUILERA GIRALTS, ANNA
GUIMET PEREÑA, JORGE
GUZMAN CONESA, JORDI SALVADOR
HERNANDEZ SOTO, AQUILES
HUERTAS GARCIA, RUBEN
JANE CALLEJA, ENRIQUE
LLIMONA BONFILL, JOSEP
LLOVERA CIRIZA, MIGUEL
LLOVERA LABORDA, SARA
LOEWE BARANGER, SONIA
LOPEZ LOPEZ, JUAN CARLOS
LUQUE AMAT, EMILI
MANZANARES PUIG, CARME
MARTÍNEZ GOMEZ, JAVIER
MARTINEZ NAVARRO, JORGE
MAS MACHUCA, MARTA
MESTRES SOLER, JOAN
MIRABET VALLHONESTA, MARIA
MONTSERRAT GARCIA, RICARD
MORA SEGUÉS, JOAN
MORENO GARCÍA, ANTONIO
MUNTANE RIGOL, JOSE M.
MUÑOZ LOPEZ, MANUEL
MURTRA FERRÉ, JORDI
NAVARRO ANTUNEZ, RAMON
NOVELLA IZQUIERDO, MARIBEL
OCHOA FERNANDEZ, DEMETRIO
OJEDA RODRIGUEZ, JORDI
OLEGARIO SURROCA, ALEIX
OLIVERAS GRACIA, FERNANDO
PALANQUES BONAVIA, DAVID
PALMERO AMELL, JAIME
PEDRAGOSA RADUA, JOSE LUIS
PEÑA CAMACHO, MANUEL
PEREZ PERAL, ANASTASIO
PICH COSTA, MONTSERRAT
PIQUÉ HERNÁNDEZ, JUAN CARLOS
PUIG BATALLA, JORGE
PUIGPELAT VALLS, FRANCESC
RAGUÉ ARIAS, FRANCESC

RECASENS ALSINA, RAQUEL
RICO FLOR, JESÚS
RIGALOS VILA, MARCEL
RIQUER PERMANYER, FELIPE
ROMERO DE TEJADA, JOSÉ M.
ROS ESCODA, GEMMA
ROSELLÓ ROVIRA, JORDI
RUA COSTA, CARLOS
SAENZ MARIN, VICENTE MARIA
SÁNCHEZ GRANADOS, ANNA
SANS PROS, JESUS
SATÓ GELÍ, JAUME
SEGU NUÑEZ, ALFREDO
SELVA GRAU, FRANCESC
SIMÓ GUZMAN, JOSEP
SOLEY PUIG, JOSE
SUBIRACHS TORNE, MIGUEL
TALAVERA PEDROL, NÚRIA
TAMAYO TELLO, VICTOR HUGO
TERRES DE ERCILLA, FERNANDO
TORRELL MARTÍNEZ, FRANCESCA
TORRES MARÍ, PERE
TRISTANY TRENCH, JOSEP MARIA
TURA SOLVAS, MARTA
UNZETA LOPEZ, MARIANO
VALDIVIA GONZALEZ, FERNANDO
VARGAS PADRÓ, MARTA
VILADOMAT VERS, ANTONI
VILAPLANA TRILLES, JOAN
VINTRO TORRA, FRANCESC
VINYALS ROBERT, JUAN
ZALABARDO BOSCH, INMACULADA

PROFESSOR AJUDANT

LLORENS GARCIA, ARIADNA

BAIXES PRODÜIDES EN EL CURS 2004-05

BARBA IBAÑEZ, ENRIC
GARCIA HOFFMANN, MIGUEL

ALTES PRODÜIDES EN EL CURS 2004-05

BENAVIDES VICÓ, ANTONIO
DIVÍ TORMO, ANSELM
GARCÍA MARÍN, ANGEL RAMON
GARCIA PASCUAL, JUAN CARLOS
GUZMAN CONESA, JORDI SALVADOR
LLOVERA LABORDA, SARA
MIRABET VALLHONESTA, MARIA
PEÑA CAMACHO, MANUEL
ROS ESCODA, GEMMA
SIMÓ GUZMAN, JOSEP
TORRELL MARTÍNEZ, FRANCESCA
VALDIVIA GONZALEZ, FERNANDO

PERSONAL D'ADMINISTRACIÓ I SERVEIS

Cap d'Administració i Serveis: ANA BELÉN CORTINAS ABAD
ALASTRUEY MARTÍN, CHANTAL
BOMBIN BALLANO, MERCHE
CASTELL BONACHELA, DOLORS
ESTEVE BARREDO, ELENA
FERRÉS REDONDO, MARIA
FRANCO CASAMITJANA, ANNA
GÓNGORA MORA, NÚRIA
HERRANZ MORAL, MARTA
LÓPEZ CARRERA, MONTSERRAT
MÉNDEZ CASTEJÓN, NATALIA
ROMERO CUADRAS, ANTONIA
VICENTE RODRIGUEZ, LUISA

PERSONAL INVESTIGADOR PTS/PQS

RIBAS VILA, IMMA
MARTÓS CABRERA, OSCAR

BECARIS

BENET BITRIA, JOSEP RAMÓN
COS AGUILERA, JOSEP MANEL
LOZANO, RAMÓN

ESTRUCTURA DE DIRECCIÓ

Director: Lluís Cuatrecases Arbós.

Sotsdirector d'Informació i Recursos: Jordi Olivella Nadal

Sotsdirector de Planificació d'Activitats: Josep Coll Bertrán

Secretari: Joan Carles Gil

Junta del departament

Alamo Diaz , Luciano del; Armengou Marsans , Lluís M.; Bautista Valhondo , Joaquim; Cañabate Carmona , Antonio; Coll Sola Joan; Comajuncosa Casabella Josep; Companys Pascual Ramon; Cortinas Abad Ana Belen; Coves Moreno Anna Ma.; Cuatrecases Arbós Lluís; Espot Piñol Carmen; Fernandez Alarcon Vicenç; Fernandez Gimeno Jorge; Garriga Garzon Frederic; Gil Martin Joan C.; Llinas Audet Fc.Xavier; Llovera Saez Fc. Xavier; Martinez Costa M. del Carme; Mateos Martin Javier; Mundet Hiern Joan; Perez Guerra Daniel; Pons Peregrort Olga; Poudevida Font Jose Maria; Rodriguez Mondelo Pedro M.; Sallan Leyes Josep M.; Sansalvado Tribo Montserrat; Sarda Ferrer Joan; Saura Agel M^a José; Sole Parellada Francesc; Suñe Torrents Albert; van Wunnik , Lucas; Vilajosana Bejar Jordi.

Comissió d'Activitat Docent

Presideix: Josep Coll (per delegació del director del DOE). Membres: sotsdirectors i secretari del departament, caps de secció i la persona responsable de la gestió dels serveis administratius i econòmics del departament.

Comissió Econòmica

Presideix: Director del DOE. Membres: sotsdirectors i secretari del departament, persona responsable de la gestió dels serveis administratius i econòmics del departament i caps de secció.

Comissió de Recerca i Doctorat

Presideix: Francesc Solé Parellada (per delegació del director del DOE). Membres: Sotsdirectors, Responsable de Doctorat, Catedràtics d'universitat, Responsables de les Unitats de Recerca del departament i la persona responsable administrativa de l'àrea de recerca i doctorat del departament.

Comissió de seguiment del pla estratègic

Presideix: Josep Coll. Membres: Director del DOE, Joan Martínez, Francesc Solé, Jordi Olivella, Josep Comajuncosa, Núria Góngora, Joan Sardà, Luciano del Álamo, Ana B. Cortinas, Olga Pons, Jaume Mussons, Luisa Vicente.

SECCIONS

Secció de l'Escola Tècnica Superior d'Enginyeria Industrial de Barcelona

Cap de secció: Montserrat Sansalvado Tribo

Secció Campus Industrials de Barcelona: ETSEIB, ESPRL, FNB I EUETIB

ALVAREZ CASADO, ENRIQUE
ARGILES PARÍS, IVAN
BADELL ITURRIAGA, MARIANA
BAUTISTA VALHONDO, JOAQUIN
BESEDNJAK , ALEJANDRO

BORREGUERO, M^a JOSÉ
CASANOVA, AUGUST
COMPANYS PASCUAL, RAMON (Emèrit)
COROMINAS SUBIAS, ALBERT
COVES MORENO, ANA MARIA
CUATRECASAS ARBOS, LUIS
CUELLAR CARVAJAL, WALTER
DALMAU PONS, INÉS
ESTEBAN CASTELLVÍ, JUAN
FITÓ BERTRAN, M. ANGELS
FRANCINO BATLLE, PERE
GARCÍA MARÍN, ANGEL RAMON
GARCIA PASCUAL, JUAN CARLOS
GRAS BASÁÑEZ, IGNASI
GREGORI TORADA, ENRIC
GUILERA GIRALT, ANNA
HERNANDEZ SOTO, AQUILES
HUERTAS GARCIA, RUBEN
IBAÑEZ GINER, JOSE M.
JANE CALLEJA, ENRIQUE
LLIMONA BONFILL, JOSEP
LOPEZ LOPEZ, JUAN CARLOS
LOPEZ-PINTO RUIZ, BERNARDO
LUQUE AMAT, EMILI
LUSA GARCIA, AMAIA
MANZANARES PUIG, CARMEN
MARTINEZ COSTA, M. CARMEN
MARTINEZ SANCHEZ, JUAN
MARTÓS CABRERA, OSCAR
MAS MACHUCA, MARTA
MATEO DOLL, MANUEL
MESTRES SOLER, JOAN
MORENO GARCÍA, ANTONIO
NOVELLA IZQUIERDO, MARIBEL
OJEDA RODRIGUEZ, JORDI
OLIVERAS GRACIA, FERNANDO
PALANQUES BONAVIA, DAVID
PASTOR MORENO, RAFAEL
PEREIRA GUDE, JORDI
PEREZ PERAL, ANASTASIO
RAGUÉ ARIAS, FRANCESC
RIBAS VILA, IMMA
RIGALOS VILA, MARCEL
RODRIGUEZ MONDELO, PEDRO M.
RUA COSTA, CARLOS
SAENZ MARIN, VICENTE MARIA
SALAMERO SALAS, ANTONIO
SALVADOR VALLES, RAMON
SÁNCHEZ GRANADOS, ANNA
SANS PROS, JESUS
SANSALVADO TRIBO, MONTSERRAT
SUBIRACHS TORNE, MIGUEL
TALAVERA PEDROL, NÚRIA
TERRES DE ERCILLA, FERNANDO
VAN WUNNIK , LUCAS PHILIPPE

Secció del Campus Nord

Cap de secció: Francisco Javier Llinas Audet

Secció Campus Nord: FME, ETSETB, FIB I EPSC

BELLES ROS, FRANCESC XAVIER
CABRE GARCIA, JOSE M
CALVET MADRIGAL, JOSEP MARIA
CAÑABATE CARMONA, ANTONIO
CARRIO FIORE, JAIME
CASANOVA SOLANÉS, EUGENI
CONSOLACION SEGURA, CAROLINA
DEULOFEU AYMAR, JOAQUIM
EUGIGUREN HUERTA, MARC
GIL MARTIN, JOAN CARLES
GIL MARTIN, MARÇAL
GIRONÉS CEBRIÁN, SILVIA
GUZMAN CONESA, JORDI SALVADOR
LLINAS AUDET, FRANCISCO JAVIER
MUNTANE RIGOL, JOSE M.
MUSSONS SELLES, JAIME
OLEGARIO SURROCA, ALEIX
PONS PEREGORT, OLGA
PUIGPELAT VALLS, FRANCESC
ROSELLÓ ROVIRA, JORDI
RUBIO LOPEZ, JUANA
SABATE GARRIGA, FERRAN
SARDA FERRER, JOAN
SATÓ GELÍ, JAUME
TORRELL MARTÍNEZ, FRANCESCA
VINYALS ROBERT, JUAN

Secció de l'Escola d'Edificació i d'Arquitectura

Cap de secció: Jorge Fernandez Gimeno

Secció Campus de l'Edificació: EPSEB I ETSAB

ABAD PUENTE, JESÚS
ABAT DINARES, JAUME
AGUIRRE LOPEZ, JOAQUIN
ALAMO DIAZ, LUCIANO DEL
ANDRES BAROJA, M. BEGOÑA
ARMENGOU MARSANS, LLUÍS
AZPIAZU MONTEYS, ANTONIO
BARINGO SABATER, PEDRO
BENAVIDES VICÓ, ANTONIO
BORRAS SESMA, JUAN FCO
CACHO HERRERO, JOSE MARIA
CASTELLA LOPEZ, M. ELENA
COSTA SANJURJO, PEDRO
CUATRECASAS DE QUEROL, JORGE
DIVÍ TORMO, ANSELM
FERNANDEZ GIMENO, JORGE
FERRER ROCA, RICARDO
GARCÍA PASCUAL, JUAN CARLOS

GIBERT RIVAS, ANNA
GUERRA CASEIRO, MARIA LIDIA
GUIXA MORA, JAIME
LABORDA COTARELO, SARA M.
LLOPART EGEA, AMADEO
LLOVERA CIRIZA, MIGUEL
LLOVERA LABORDA, SARA
LLOVERA SAEZ, FRANCISCO JAVIER
LOEWE BARANGER, SONIA
MARTINEZ NAVARRO, JORGE
MONTSERRAT GARCIA, RICARD
MUÑOZ LOPEZ, MANUEL
MURTRA FERRÉ, JORDI
OCHOA FERNANDEZ, DEMETRIO
PEDRAGOSA RADUA, JOSE LUIS
PEÑA CAMACHO, MANUEL
PEREZ GUERRA, DANIEL
PIQUÉ HERNÁNDEZ, JUAN CARLOS
POUDEVIDA FONT, JOSE MARIA
PUIG BATALLA, JORGE
RECASENS ALSINA, RAQUEL
RIQUER PERMANYER, FELIPE
ROMERO DE TEJADA, JOSÉ M.
ROS ESCODA, GEMMA
SEGU NUÑEZ, ALFREDO
SORIANO LLOBERA, JUAN MANUEL
TAMAYO TELLO, VICTOR HUGO
TORRES MARÍ, PERE
UNZETA LOPEZ, MARIANO
VALDIVIA GONZALEZ, FERNANDO
VARGAS PADRÓ, MARTA
VILAJOSANA BEJAR, JORDI
VILAJOSANA CRUSELLS, JORDI
ZALABARDO BOSCH, INMACULADA

Secció de Terrassa

Cap de secció: Jose Maria Sallan Leyes

Secció Campus Terrassa: ETSEIT, EUETIT I EUOOT

ARCUSA POSTILS, IGNASI
ARTIGAS LATORRE, JERONIMO
CASABONA FINA, RAMON
CHAMORRO BERNAL, FRANCISCO
CLOT SABORIDO, IBAN
CRESPAN ECHEGOYEN, JAVIER
DOMINGO CAMPOS, XAVIER
DOMINGO SAUNÉ, JOSÉ JOAQUIM
DRUGUET TANTIÑA, ROSA M^a
ESCORSA CASTELLS, PEDRO M
FERNÁNDEZ ALARCON, VICENÇ
FONOLLOSA GUARDIET, J.B.
GARCIA PARRA, MERCEDES
GARRIGA GARZON, FEDERICO
GIL VILDA, FRANCISCO
GUIMET PEREÑA, JORGE
MARTÍNEZ GOMEZ, JAVIER
MORA SEGUÉS, JOAN
MUNDET HIERN, JUAN

PLANAS OLIVELLA, JOSE MARIA
RAJADELL CARRERAS, MANUEL
RICO FLOR, JESÚS
ROMERA DIEZ, PEDRO LUIS
SALLAN LEYES, JOSE MARIA
SAURA AGEL, M^a JOSÉ
SELVA GRAU, FRANCESC
SIMÓ GUZMAN, JOSEP
SOLANS FILELLA, ANNA
SUÑE TORRENTS, ALBERT
TURA SOLVAS, MARTA
VIEDMA MARTI, JOSE M.
VILAPLANA TRILLES, JOAN

Secció de Vilanova i la Geltrú

Cap de secció: Juan Coll Solà

Secció Campus Vilanova: EPSEVG

COLL SOLÀ, JUAN
DÍAZ BOLADERAS, MARTA
FARRÁS AMIGÓ, CARMÉ
LLORENS GARCIA, ARIADNA
MIRABET VALLHONESTA, MARIA
PALMERO AMELL, JAIME
SOLEY PUIG, JOSE

Secció de Manresa

Cap de secció: Jose Comajuncosa Casabella

Secció Campus Manresa: EUPM

COMAJUNCOSA CASABELLA, JOSE
NAVARRO ANTUNEZ, RAMON
PICH COSTA, MONTSERRAT
TRISTANY TRENCH, JOSEP MARIA
VILADOMAT VERS, ANTONI
VINTRO TORRA, FRANCESC

DOCÈNCIA

ASSIGNATURES DE LES TITULACIONS HOMOLOGADES DE PRIMER I SEGON CICLE

Escola Tècnica Superior d'Enginyeria Industrial de Barcelona

Adm.Emp. (EI)
Adm.Emp. (EQ)
An.En.Ec.Em (EI)
Apl. Industrial Int Art (EOI)
Comp. I Fin. (PP) (EI)
Dir Fin (EOI)
Dir.Com. (EOI)
Dir.Emp. (EOI)
Dir.Oper. (EI)
Dir.Oper. (EOI)
Direcció PFC
Dis.S.P.i Lo. (EOI)
Dret a la Em (EOI)
Ec.iOrg.P.I. (EM)
Economia (EI)
Economia i Org Ind (EQ)
Economia M (EOI)
Ergonomia (EOI)
Gest.Rec.Hum. (EI)
Grafs i Dec. (EI)
Logística (EI)
Met.Q.Gestió (EI)
Mèt.Q.Org.I. (EOI)
Models Dec. (EOI)
Opt i Sim. (EI)
Org.Emp. (EI)
Org.Ind. (EI)
Org.Ind. (EQ)
P.Ind.i Tec. (EOI)
Prev.R.lab (EOI)
Rec.Humans (EOI)
Seg.Indus. (EOI)
Sis.Inf.Org. (EOI)
Sist.Av Prod. (EOI)
Sist.Inf.Org. (EI)
Tec.Org.Ind (EOI)

Escola Tècnica Superior d'Enginyeria Industrial de Terrassa

Administració d'empreses (10è)
ALE Automòbils
Competit i Innovació a l'empr (SP)
Competitivitat i Innovació a l'empresa

Comptabilitat i direcció financera (8è)
Creació d'empreses
Creació d'empreses (SP)
Direcció Comercial
Direcció comercial (SP)
Direcció estratègica (9è)
Direcció financera
Direcció financera (SP)
Diss,Planif Sist.Prod. i Logístics (SP)
Diss,Planif. i Gestió de Sist.Prod. i Logístics
Disseny de sistemes productius i logístics (9è)
Dret d'Empresa
Dret d'Empresa (SP)
Economia de l'Empresa
Economia d'empresa II (6è)
Economia espanyola
Economia espanyola (SP)
Economia Industrial (6è)
Generació i gestió del coneixement
Gestió de Mantenim. i Planif. de la Producció
Gestió Mantenim i Planif. Prod (SP)
Mèt Quant.d'Organitz.Indl III (SP)
Mètodes matemàtics (8è) (comp 726)
Mètodes Quant.d'Organitz.Ind I (SP)
Mètodes Quant.d'Organitz.Industrial I
Mètodes Quant.d'Organitz.Industrial II
Mètodes Quant.d'Organitz.Industrial II (SP)
Mètodes Quant.d'Organitz.Industrial III
Organització de la producció (9è)
Organització del Treball
Organització del Treball (SP)
Política d'Empresa
Política d'Empresa (SP)
Política industrial i Tecnològica
Política industrial i Tecnològica (SP)
Política industrial i tecnològica, Internacionalit (8è)
Prevenió de Riscs Laborals
Prevenió Riscos Laborals (SP)
Projectes Fi de Carrera
Projectes ICT Organització Industrial
Sistemes d'Informació
Sistemes d'Informació (SP)
Tècniques d'Organització Industrial (6è)
Tècniques i habilitats directives
Transport Aeri

Escola Tècnica Superior d'Arquitectura

L'arquitecte en el procés constructiu
Organització d'obres

Escola Tècnica Superior d'Enginyeria en Telecomunicacions de Barcelona

Assignació Projectes Final Carrera (OE)
Dret d'Empresa
Dret i Telecomunicacions
Economia
Estratègia d'Empresa
Management and Innovation in Tel. Companies
Màrqueting, Tecnologia i Recursos Humans en l'Empresa del Nou Mil·lenni
Organització d'Empreses
Organització d'Empreses (Eng. Electrònica)
PFCI

Facultat d'Informàtica de Barcelona

Direcció PFCs
Empresa i Entorn Econòmic
Habilitats Directives i Comunicació
Preses de Decisions i Gestió Empresarial
Tècniques i Processos de Gestió Empresarial
Viabilitat de Nous Projectes de Negoci

Facultat de Matemàtiques de Barcelona

COMPLEMENTES DE MACROECONOMIA
ECONOMIA
ESTADÍSTICA DE POBLACIONS
ESTRUCTURES ORGANITZATIVES
INVESTIGACIO COMERCIAL
MACROECONOMIA
MICROECONOMIA I COMERÇ INTERN.

Escola Politècnica Superior de Castelldefels

1A.Tècniques de Comunicació Oral i escrita
1A.Tècniques de Comunicació Oral i Escrita
3A.Administració d'Empreses
3B.Treball fi de carrera
4B Direcció i Gestió de recursos
5A.Creació d'empreses
5A.Projecte de Creació d'Empreses
5B. La Seqüència de la Innovació
5B.Gestió de Projectes i Habilitats Directives

Facultat de Nàutica de Barcelona

Construcció d'embarcacions a vela (màx 20) (ETN)
Gestió de la innovació (màx 40 alum) (LMN, LNTM)
Gestió de projectes (màx 40 alum) (LMN, LNTM)
Gestió Empresarial (LMN + LNTM)
Habilitat directives (màx 40 alum) (LMN, LNTM)
Inspecció tècnica d'embarcacions d'esbarjo (màx40)(ETN)
Mètodes de producció amb materials compostos (màx 20) (ETN)

Escola Politècnica Superior d'Edificació de Barcelona

Àmbit jurídic
Aspectes legals. G ^o urban.
Cadastrè
Complexes industrials
Coordinador seguretat
Direcció comercial
Direcció d'empreses
Direcció d'operacions
Direcció financera
Direcció i gestió mediambient
Disseny sistemes produc.
Dret d'empresa
Dret i ordenació del territori
Economia aplicada
Economia i gestió d'empreses
Economia mundial
Ergonomia i edificació
Ergonomia i psicologia apl.
Especialitat en Seguretat en el treball
Especialitat en Seguretat en el treball
Estadística industrial
Ètica professional i empres.
Gestió de la prevenció
Gestió de Recursos Humans
Gestió i creació d'empreses immobiliàries
Gestió immobiliària
Higiene industrial
Mercats de Capital
Mètodes quantitius
Models de decisió
Org. industria construcció
Perícia asseguradora
Perícia forense
PFC
PFC (Docència)
Planif. i organitz. d'obres
Política industrial i tecnològica
Presentació en públic

Pressupostos i control cost
Projecte final de carrera
Projecte Seguretat (A)
Projecte Seguretat (NA)
Projectes
Protecció incendis, plans emerg. i risc quim..
Recursos humans
Seguretat en el treball
Seguretat i prevenció
Sistemes d'informació a les organitzacions
Tecnologia del medi ambient
Valoracions immobiliàries

Escola Universitària d'Enginyeria Tècnica Industrial de Barcelona

Administració d'empreses i organització de la producció
Planificació, programació i control de projectes
Màrqueting
Estratègia, qualitat i estructures organitzatives
Decisions d'inversió a l'empresa
Comptabilitat general
Planificació i control de la producció
Logística industrial
Les organitzacions virtuals
Règim fiscal a l'empresa
Gestió de la innovació
Manteniment del sistema productiu
Creació d'empreses

Escola Universitària d'Enginyeria Tècnica Industrial de Terrassa

Administració d'Empreses i Organització de la Producció
Administració d'Empreses i Organització de la Producció
Administració d'Empreses i Organització de la Producció
Administració d'Empreses i Organització de la Producció
Administració d'Empreses i Organització de la Producció
Desenvolupament de Projectes Empresarials. Gestió de la Qualitat.
Economia i Gestió d'empresa
Gestió del Negoci.
Màrqueting Industrial.
Projecte Fi de Carrera E.T. Ind.

Escola Universitària d'òptica i Optometria de Terrassa

Gestió i marketing d'empresa
Legislació laboral i tributació

Escola Universitària Politècnica de Manresa

Administració d'empreses i Organització de la producció
Administració d'empreses i Organització de la producció
Administració d'empreses i Organització de la producció
Administració d'empreses i Organització de la producció
Comptabilitat general i de costos
Economia
Gestió de la Qualitat
Optimització de la producció
PFC
Seguretat industrial

Escola Politècnica Superior d'Enginyeria de Vilanova i la Geltrú

Administració d'Organitzacions
Control de Gestió
Economia de l'Empresa
Economia de l'Empresa
Economia de l'Empresa
Economia de l'Empresa
Economia de l'Empresa
Economia I
Economia II
Estructures Organitzatives
Habilitats Directives
Projecte Final de Carrera II
Projecte Informàtica de Gestió

DOCTORAT

El departament d'Organització d'Empreses organitza el programa de doctorat en Administració i Direcció d'Empreses i col·labora en el programa de doctorat en Automatització Avançada i Robòtica.

Programa en Administració i Direcció d'Empreses

Coordinador: Francesc Xavier Llovera Saez

Cursos:

Anàlisi i Programació de Projectes d'Inversió. Responsable Subirachs Torne, Miguel

Despesa Energètica i Capacitat de Treball Físic. Responsable Rodriguez Mondelo, Pedro Manuel

Direcció d'Operacions. Responsable Companys Pascual, Ramon

Direcció Estratègica i del Canvi. Responsable Mundet Hiern, Juan

Disseny de Sistemes Productius. Responsable Bautista Valhondo, Joaquin

Economia Industrial de la Competitivitat. Responsable Calvet Madrigal, Josep Maria

Economia Internacional. Estratègies d'Internacionalització a l'empresa. Bases Teòriques. Responsable Sansalvado Tribo, Montserrat

El Capital Humà i l'Empresa. Responsable Llovera Sáez, Francisco Javier

Empresa i Formació. Responsables Llinas Audet, Francisco Javier; Pons Peregort, Olga

Ergonomia de l'ambient. Responsable Rodriguez Mondelo, Pedro Manuel

Ergonomia i Discapacitat. Responsable Rodriguez Mondelo, Pedro Manuel

Ergonomia i Tercera Edat. Responsables Alamo Diaz, Luciano Del; Rodriguez Mondelo, Pedro Manuel

Ergonomia Psicològica. Responsable Rodriguez Mondelo, Pedro Manuel

Ètica Empresarial. Responsable Armengou Marsans, Luis Maria

Gestió del Coneixement i del Capital Intel·lectual. Responsable Viedma Marti, Jose M.

Gestió innovadora de Processos, Qualitat i Medi Ambient. Responsable Cuatrecasas Arbós, Lluís

Innovacions Financeres: Situació Actual i Perspectives. Responsable Salamero Salas, Antoni

La Teoria de la Fiscalitat a l'Empresa. Nous Enfocs. Responsable Fernandez Gimeno, Jordi

Les Tic A l'empresa: Anàlisi de Noves Oportunitats d'organització i de Negoci. Responsables Coll Bertran, Josep

Línies de Producció i de Muntatge: Problemes d'equilibrat i Seqüències Regulars. Responsable Bautista Valhondo, Joaquin

Metodologia i Ergonomia. Responsable Rodriguez Mondelo, Pedro Manuel

Metodologia i Tècniques d'investigació I. Responsable Mundet Hiern, Juan

Metodologia i Tècniques d'investigació II. Responsables Llovera Saez, Francisco Javier

Mètodes Quantitatius d'organització Industrial. Responsable Bautista Valhondo, Joaquin; Companys Pascual, Ramon; Mateo Doll, Manuel

Models d'Investigació Comercial. Responsable López-Pinto Ruíz, Bernardo

Noves Tendències en Disseny Organitzatiu. Responsable Martínez Costa, M^a Carmen

Revisió de la Gestió i Integració de les Tecnologies i Sistemes d'Informació a les Organitzacions. Responsable Salvador Vallés, Ramón

Seguretat i Salut Laboral. Responsable Armengou Marsans, Luis Maria

Societat del Coneixement, Gestió del Coneixement i Aprenentatge. Nous Marcs Teòrics. Responsable Solé Parellada, Francesc

Tècniques d'investigació Quantitatives i Qualitatives. Responsable Sallan Leyes, Jose Maria

Treballs de Recerca Tutelats:

Corrents Actuals en la relació entre Aprenentatge Organitzatiu, Competències Centrals i rendiment en la Direcció Estratègica. Responsable Mundet Hiern, Juan

Direcció Estratègica i Teoria de l'organització: Aproximació des d'un Cognitiu Enfocament. Responsable Mundet Hiern, Juan

Dret i Noves Tecnologies. Responsable Llovera Saez, Francisco Javier

Impactes de les Noves Teories de la Firma a la Direcció Estratègica. Responsable Mundet Hiern, Juan

Les Noves Relacions Laborals. Responsable Llovera Saez, Francisco Javier

Programa en Automatització Avançada i Robòtica

Cursos amb participació de membres del departament:

Planificació i programació d'activitats i de recursos en sistemes productius i logístics.

Responsable Lusa García, Amaia

Selecció de Temes de Programació d'activitats i Optimització. Responsable Pastor Moreno, Rafael

Tècniques d'Optimització Combinatòria. Responsable Coves Moreno, Ana Maria

TESIS LLEGIDES

Gerard Costa Guixcon, *La Integración de las Funciones de Marketing y Ventas en las Empresas de Consumo en España*. Director: Francesc Solé Parellada. Data lectura: 05.09.2004

Joan Martínez Sánchez . *L'Avaluació de les polítiques públiques d'innovació*. Director: Francesc Solé Parellada. Data lectura: 21.10.2004

Jordi Ojeda Rodríguez . *Programación de horarios semanales de trabajadores polivalentes en un centro de servicios*. Director: Albert Corominas Subias / Rafael Pastor Moreno. Data lectura: 5.11.2004

Fernando Oliveras Gracia . *El comportamiento de la empresa innovadora y la relación de su éxito con la propiedad industrial: Análisis de un territorio industrializado*. Director: Anastasi Pérez Peral. Data lectura: 3.12.2004

Laia Ferrer Martí , *Modelització de la programació de la distribució de mercaderies en elements no homogenis i finestres en les dates de lliurament*. Directores: Ana Maria Coves Moreno / M^a Antonia de los Santos López. Data lectura: 20.12.2004

Hao Niu. *Sequencing and balancing problem of mixed-model-assembly-line with window cycle time*. Director: Anna Maria Coves Moreno. Data lectura: 03.02. 2005

Héctor Montiel Campos , *Oportunidades tecnológicas y creación de empresas: un modelo teórico a partir del estudio cualitativo del caso del tipo exploratorio*. Director: Francesc Solé Parellada. Data lectura: 17.02.2005

Pedro L. Romera Díez. *Las tecnologías de la información y la comunicación (TIC) versus la enseñanza tradicional (caso de la UPC)*. Director: Mercè Gisbert Cervera / Angel Pio González. Tutor: Josep M^a Sallan Leyes. Data lectura: 30.03.2005

Lucas Van Wunnik. *La Maquiladora & The Branch-Plant. L'investissement direct étranger manufacturier comme moteur de développement ? Enseignements tirés de l'analyse de deux cas*. Directores: Alain Musset / Erik Swyngedouw. Data lectura: 18.04.2005

Joan Jané Marcet . *The Effectiveness of Logistics Alliances: A European Research on the Performance Measurement and Contractual Success Factors in Logistics Partnerships between third party logistics providers and costumers*. Director: Federico Sabria Miracle. Tutor: Francesc Solé Parellada. Data lectura: 14.06.2005

M^a Angels Fitó Bertran , Director: Alfredo Rocafort Nicolau. Data lectura: 01.07.2005

Ferran Sabaté Garriga. *Eficiencia de mercado y el canal Internet. Estudio empírico del mercado de CDs de música en Barcelona*. Director: Antonio Cañabate Carmona. Data lectura: 08.07.2005

M^a Dolors Calvet Puig . *Incidència de l'Urbanisme en la funció econòmica i social de la ciutat: El rol de les ciutats mitjanes en un entorn metropolità*. Director: Francesc Solé Parellada / Pere Alavedra Ribot. Data lectura: 08.07.2005

Modesto Freijo Alvarez, *Influencia del factor humano en la prevención de riesgos laborales en canteras de Cataluña*. Director: Josep Comajuncosa Casabella. Data lectura: 22.07.2005

PUBLICACIONES

ARTICLES A REVISTES TÈCNIQUES I CIENTÍFIQUES

A lean management implementation method in service operations. Lluís Cuatrecasas Arbós. International Journal of Services Technology and Management. Número: 5/6. Volum: 5. pàgs.: 532 - 544.

Activos estructurales. ¿Ventaja o desventaja competitiva?. Simó Guzmán, Josep; García Parra, Mercedes. Intangibles. Número: 11. Volum: . pàgs.: 50 - 54.

Annualised Hours: A Real Flexibility Tool. Albert Corominas, Amaia Lusa, Rafael Pastor. OR Insights. Número: 1. Volum: 18. pàgs.: 10 - 14.

Ant Algorithms for Urban Waste Collection Routing. Bautista, J.; Pereira, J. Lecture Notes in Computer Science. Número: 3172. Volum: . pàgs.: 302 - 309.

Campeonato del Mundo de Rallies: Un Estudio Comparativo Sobre el Trabajo en Equipo Japonés y Occidental. Cañellas, S., Rajadell, M., Pons, O. Capital humano. Número: 187. Volum: . pàgs.: 66 - 78.

Capital relacional: origen y función. Simó Guzmán, Josep; García Parra, Mercedes. Intangibles. Número: 12. Volum: . pàgs.: 31 - 36.

Characteristics and classification of the annualised workings hours planning problems Albert Corominas, Amaia Lusa, Rafael Pastor. International Journal of Services Technology and Management. Número: 5/6. Volum: 5. pàgs.: 435 - 447.

Comunicación telefónica con los clientes. Andrés Baroja, M^a Begoña; Baringo Sabater, Pedro. Consulta de Difusión Veterinaria. Data de publicació: 08.2005. ISSN: 1135-0598. Número: 124. Volum: 13. pàgs.: 68 - 70.

Different ways of modelling and solving precedence and incompatibility constraints in the Assembly Line Balancing Problem. Pastor, R.; Corominas, A.; Lusa, A.. Frontiers in artificial intelligence and applications. Número: . Volum: 113. pàgs.: 359 - 366.

El capital intelectual en las cooperativas. Mercedes García Parra; Josep Simó Guzmán. Intangibles. Número: 6. Volum: . pàgs.: 5 - 12.

El Fondo de comercio como antecedente del capital intelectual. García Parra, Mercedes; Simó Guzmán, Josep; Mundet Hiern, Joan. Intangibles. Número: 4. Volum: . pàgs.: 15 - 23.

El inicio de una nueva etapa. Josep Simó Guzmán. Intangible Capital. Número: 7. Volum: 1. pàgs.: 1 - 3.

El nombre en una sociedad mercantil: un activo intangible. Rajadell Carreras, Manel; Solans Filella, Anna. Intangibles. Número: 5. Volum: . pàgs.: 48 - 56.

Empowering Tradeoff in Joint Financial & Supply Chain Scheduling & Planning Modeling. Mariana Badell, Elena Fernández, Joaquín Bautista, Lluís Puigjaner. Lecture Series on Computer and Computational Sciences. Número: 11. Volum: 1. pàgs.: 653 - 656.

Estudio de la Seguridad y Salud en Explotaciones de Piedra Ornamental en Cataluña. Modest Freijo Álvarez, Lluís Sanmiquel Pera, Joaquín Edo Tomás, Josep Comajuncosa Casabella. Canteras y Explotaciones. Número: 458. Volum: . pàgs.: 26 - 31.

Formación de impacto: la importancia de la metodología. Marc Eguiguren Huerta. Capital humano. Data de publicació: 03.2005. ISSN: 1130-8117. Número: 184. Volum: . pàgs.: 14 - 17.

ISO 9000 y 2000 As a Charce to Increase Machine. Efficiency with TPM in CIM Environment. Fortuny Santos, J.; Kulasin, Dz. Masinstvo. Journal of Mechanical Engineering. Número: 1-2. Volum: 9. pàgs.: 23 - 36.

La era del progreso ha terminado. Josep Simó Guzmán; Mercedes García Parra. Intangibles. Número: 8. Volum: . pàgs.: 50 - 56.

Las NIC aplicadas a los estados financieros. García Parra, Mercedes; Simó Guzmán, Josep. Intangibles. Número: 13. Volum: . pàgs.: 19 - 24.

Le potentiel de mobilité de l'activité manufacturière de l'entreprise multinationale. Quelques enseignements tirés de l'étude de Sony Manufacturing UK. Lucas van Wunnik. Géographie, Économie, Société. Número: 1. Volum: 7. pàgs.: 57 - 81.

Multi-objective allocation of multi-function workers with lower bounded capacity. Albert Corominas, Jordi Ojeda, Rafael Pastor. Journal Of The Operational Research Society. Número: 6. Volum: 56. pàgs.: 738 - 743.

Pasivos humanos. García Parra, Mercedes; Simó Guzmán, Josep. Intangibles. Número: 4. Volum: . pàgs.: 24 - 29.

Pasivos humanos. Antítesis del capital intelectual. Josep Simó Guzmán; Mercedes García Parra. Intangibles. Número: 4. Volum: . pàgs.: 24 - 29.

Reparto de ahorros de la gestión conjunta de stocks. Magaña Nieto, Antonio; Rajadell Carreras, Manel.. Intangible Capital. Número: 3. Volum: . pàgs.: 1 - 16.

The Influence of Organisational Structure on the Development of Absorptive Capacity: A Study of Two Technologically Intensive Industries. Fernández Alarcón, Vicenç; Mundet Hiern, Joan; Sallán Leyes, Josep Maria; Suñé Torrents, Albert. Revue management & avenir. Número: 2. Volum: . pàgs.: 157 - 168.

LLIBRES

Consolidación de Estados Financieros y Contabilidad de Sociedades. Garriga Garzón, Federico; Garriga Sanmartí, Maria Teresa. La Mà de les Lletres, SL. 11.2004. pàgs.: 203.

Creación de Empresas y Universidad. Solé Parellada, F.; Ruiz Navarro, J.; Veciana, J.Mª. Fundación Universidad Empresa de la Provincia de Cádiz. 10.2004. pàgs.: 107.

Diseño de Sistemas Productivos. Suñé Torrents, Albert; Gil Vilda, Francisco; Arcusa Postils, Ignasi. Díaz de Santos. 09.2004. pàgs.: 296.

El 'Profesional Innovador' y la red. Jofre, R.; Solé F.; Sabate, F.; Marqués F.; Romeu, J.; Torres, J.. ISBN: B-51.252-2004. Cátedra Telefónica-UPC. 12.2004. pàgs.: 75.

Gestión e Investigación Comercial Garriga Garzón, Federico; Garriga Sanmartí, Maria Teresa.. La Mà de les Lletres, SL. 11.2004. pàgs.: 276.

Gestión Integral de la Calidad. Lluís Cuatrecasas Arbós. Gestion 2000. 06.2005. pàgs.: 374.

Lean Management: Volver a empezar. (Edició revisada). Lluís Cuatrecasas Arbós. Gestió 2000. 03.2005. pàgs.: 254.

CAPÍTOLS DE LLIBRES

L'opinió de les empreses sobre el paper de la universitat com a motor de desenvolupament. Varios. Memoria Econòmica de Catalunya: any 2004. Cambra Oficial de Comerç, Industria i Navegació de Barcelona (Espanya). 2005. pàgs.: 288 - 289.

El Cambio en las Universidades. Varios. Planificación Estrategica y Mejora de la Calidad en las Universidades. Ligia Comunicaciones y Tecnologia (Espanya). 2004. pàgs.: 15 - 45.

ACTES DE CONGRESSOS

La Formalización de la Estructura como Determinante de la Capacidad de Absorción. Fernández Alarcón, Vicenç; Mundet Hiern, Joan; Sallán Leyes, Josep Maria; Suñé Torrents, Albert. VII Congreso de Ingeniería de Organización. (Escuela Politécnica Superior. Universidad Carlos III de Madrid., ESPAÑA). 09.2004. Pàgs.: 135 - 136.

La implantación y prevención de la seguridad. Subirachs, Miquel. 7a. Internet Global Congress. (Barcelona, ESPAÑA). 06.2005. Pàgs.: 1 - 12.

La importancia de les competencies i les habilitats directives en la formacio dels enginyers en un mon global. Perspectiva des de la universitat. Pons, O., Consolacion, C. II Congrès d'enginyeria en Llengua Catalana. (Andorra, Andorra). 11.2004. Pàgs.: 43 - 43.

La Transferencia de la Empresa Familiar Bajo la Perspectiva de la Teoría del Aprendizaje: El Caso de una Empresa del Sector de Ocio. Mundet Hiern, Joan; Suñé Torrents, Albert. Transmission d'entreprise: état des lieux et perspectives. (Faculté d'administration et Gestion (Université Montpellier I), FRANÇA). 11.2004. ISBN:. Gesem. Pàgs.: 185 - 195.

Las elecciones metodológicas y la construcción de ventaja acumulativa en la investigación científica en dirección de empresas. Sallán Leyes, Josep M.; Suñé Torrents, Albert; Mundet Hiern, Joan; Fernández Alarcón, Vicenç. XIV Congreso de ACEDE. (Universidad de Murcia, ESPAÑA). 09.2004. Pàgs.: 1 - 20.

Las tendencias estructurales de la especializacion productiva industrial, de la productividad y de la competitividad en la economia catalana. Calvet Madrigal, Josep M^a; Llinàs Audet, Xavier; Gil Martin, Joan C.; Pons Peregort, Olga. XXX Reunion de Estudios Regionales. La Política Regional en el encrucijada. (Univ. Pompeu Fabra, ESPAÑA). 11.2004. Pàgs.: 201 - 221.

Modelling the Evacuation and Entrance Function in the Problem of Building's Evacuation. Casadesús Pursals, Salvador; Garriga Garzón, Federico. International Conference on Modelling & Simulation. (Escuela Técnica Superior de ingenieros Industriales, ESPAÑA). 09.2004. Pàgs.: 37 - 38.

Modelos de programación matemática para la asignación de horarios de trabajadores en un centro de servicios. Ojeda, J.; Corominas, A.; Pastor, R. VII Congreso de Ingeniería de Organización. (Escuela Politécnica Superior. Universidad Carlos III de Madrid., ESPAÑA). 09.2004. Pàgs.: 809 - 818.

New markets, new ways to sale and copyrights in the sdi framework. Guimet Pereña, Jorge Pablo. XXII International Cartographic Conference of the ICA. (Auditorium, ESPAÑA). 07.2005. Pàgs.: 206 - 206.

Nova infraestructura i processos tecnològics per donar suport a la participació del coneixement, a la innovació i a la transferència de tecnologia a les universitats. Romà Puiggermanal, Ramon

Salvador. II Congrés d'Enginyeria en Llengua Catalana. (Palau de Congressos d'Andorra La Vella, ANDORRA). 11.2004. Pàgs.: 1 - 5.

Optimización mediante Cúmulos de Partículas del problema de secuenciación CONWIP. Carlos Andrés, José Manuel Framiñán, Rafael Pastor. XXVIII Congreso Nacional de Estadística e Investigación Operativa. (Universidad de Cádiz, ESPAÑA). 10.2004. Pàgs.: 237 - 248.

Problemas de programación de tareas en máquinas en paralelo. Capacho, L.; Pastor, R. VII Congreso de Ingeniería de Organización. (Escuela Politécnica Superior. Universidad Carlos III de Madrid., ESPAÑA). 09.2004. Pàgs.: 875 - 883.

Procedimiento heurístico para la asignación de horarios y tareas a trabajadores polivalentes. Ojeda, J.; Corominas, A.; Pastor, R. VII Congreso de Ingeniería de Organización. (Escuela Politécnica Superior. Universidad Carlos III de Madrid., ESPAÑA). 09.2004. Pàgs.: 885 - 893.

Procedimientos para la secuencia de fabricación en una máquina con tiempos de preparación variables. Companys, R.; Mateo, M. VII Congreso de Ingeniería de Organización. (Escuela Politécnica Superior. Universidad Carlos III de Madrid., ESPAÑA). 09.2004. Pàgs.: 895 - 904.

Programación de tareas en máquinas en paralelo con asignación de recursos. Liliana Capacho, Rafael Pastor. XXVIII Congreso Nacional de Estadística e Investigación Operativa. (Universidad de Cádiz, ESPAÑA). 10.2004. Pàgs.: 185 - 198.

Propuesta y validación de un modelo para el diagnóstico de la incidencia de las iniciativas B2B en los procesos de negocio. Romà Puiggermanal, Ramon Salvador. VII Congreso de Ingeniería de Organización. (Universidad Carlos III de Madrid, ESPAÑA). 09.2004. Pàgs.: 201 - 202.

Qualitat total, una estratègia de competitivitat mundial per a les empreses catalanes. Jordi Fortuny Santos, Josep Comajuncosa Casabella. II Congrés d'Enginyeria en Llengua Catalana. (Centre de Congressos d'Andorra la Vella, ANDORRA). 11.2004. Pàgs.: 1 - 5.

Reflexiones sobre la eficiencia en el proceso de investigación on-line de hipótesis para la formulación de tesis doctorales, en un ámbito disciplinario específico. Solé Parellada, F.; Lluva i Andres, J. VII Congreso de Ingeniería de Organización. (Escuela Politécnica Superior. Universidad Carlos III de Madrid., ESPAÑA). 09.2004. Pàgs.: 211 - 212.

Relaciones encontradas entre las dimensiones de las estructuras organizativas y el constructo capacidad de absorción: El caso de empresas ubicadas en el territorio español. Fernández Alarcón, Vicenç; Mundet Hiern, Joan; Sallán Leyes, Josep Maria; Suñé Torrents, Albert. XIV Congreso de ACEDE. (Universidad de Murcia, ESPAÑA). 09.2004. Pàgs.: 1 - 20.

Response time variability problem. Corominas, A.; Kubiak, W.; Moreno, N. XXVIII Congreso Nacional de Estadística e Investigación Operativa. (Universidad de Cádiz, ESPAÑA). 10.2004. Pàgs.: 1 - 7.

RICBS. A methodology and a framework for measuring and managing the Intellectual Capital of Regions. Viedma Martí, Josep Maria. First World Conference on Intellectual Capital for Communities. (PRISM-OEP GROUP - Université Marne-La-Vallée, FRANÇA). 06.2005. Pàgs.: 1 - 5.

RICBS. Regions' Intellectual Capital Benchmarking System. José María Viedma. 5th European Conference on Knowledge Management. (Ecole National d'Arts et Metiers, FRANÇA). 09.2004. Pàgs.: 1 - 21.

RICBS. Tapping into a Region's Economic Growth Potential from an Intellectual Capital View. Viedma Martí, Josep Maria. 1st International Conference on Intellectual Capital, Knowledge Management and Organisational Learning. (Ryerson University, CANADA). 10.2004. Pàgs.: 161 - 172.

Secuenciación de pedidos en una máquina con tiempos de preparación variables. Mateo, M.; Companys, R.; Ribas, I.; Fernández-Baños, I. XXVIII Congreso Nacional de Estadística e Investigación Operativa. (Universidad de Cádiz, ESPAÑA). 10.2004. Pàgs.: 583 - 584.

The Alternança programme, a cooperative education experience. Andreu Català Mallofré, Marta Díaz Boladeras, Àngels Hurtado Iglesias, M.Eugènia Esbrí Solanas. 26th annual EAIR forum. Barcelona 2004. (Universitat Politècnica de Catalunya, ESPAÑA). 09.2004.

The Entrepreneurial Potential of Technical Universities. Key Factors to Success. Solé Parellada, Francesc. European Entrepreneurship Vs American Entrepreneurship. 4 International Conference on Academic Spin Off and Venture Capital. (., ESPAÑA). 10.2004. Pàgs.: 43 - 54.

The Multiplicative Effect of TQM. Jordi Fortuny, Josep Comajuncosa. 8th International Research Expert Conference Trends in the Development of Machinery and Associated Technology. (Hotel Level, BOSNIA HERZEGOVINA). 09.2004. Pàgs.: 631 - 634.

To use IDEC (SDI) philosophy to modify strategies and plans: Analysis of concrete cases in Catalonia. Guimet Pereña, Jorge Pablo. 8th Conference - Global Spatial Data Infrastructure. (Auditori Hotel Semiramis, EGIPTE). 04.2005. Pàgs.: 1 - 10.

TQM from Spain for Eastern European Countries. Jordi Fortuny. 8th International Research Expert Conference Trends in the Development of Machinery and Associated Technology. (Hotel Level, BOSNIA HERZEGOVINA). 09.2004. Pàgs.: 643 - 646.

Un model europeu de flexibilitat laboral. Olivella, Jordi; Codina, Dolors. Enginyeria Desenvolupament territorial i globalització, II Congrés d'Enginyeria en llengua Catalana. (Andorra, ANDORRA). 11.2004. Pàgs.: 26 - 30.

Una Enginyeria per a la Societat del Coneixement. Jofre, L.; Solé, F.; Sabaté, F.; Marqués, F.; Romeu, J.; Torres, J. II Congrés d'Enginyeria en Llengua Catalana. (Centre de Congressos d'Andorra la Vella, ANDORRA). 11.2004.

REPORTS DE RECERCA I TREBALL

Anàlisis del Estado de Desarrollo de los Elementos del Marketing Estratégico en Las Empresas del Sector Oleícola Catalán. Jordi Fortuny Santos, Antonio Colom Gorgues. Data de publicació: 11.2004. pàgs.: 18.

Aplicación de las TI en la mejora de los procesos del sector textil catalán. Cristina Salinas y Ramon Salvador. Data de publicació: 04.2005. pàgs.: 10.

Aplicaciones del Derecho del Trabajador en la Prevención de Riesgos Laborales. Vol.I. Luciano del Álamo Díaz. Data de publicació: 04.2005. pàgs.: 71.

Aplicaciones del Derecho del Trabajador en la Prevención de Riesgos Laborales. Vol.II. Luciano del Álamo Díaz. Data de publicació: 04.2005. pàgs.: 148.

ASALBP: the Alternative Subgraphs Assembly Line Balancing Problem. Capacho, L.; Pastor, R. Data de publicació: 02.2005. pàgs.: 32.

Crear valor o estrategias enfocadas al valor. Juan Antonio Torrents Arévalo i Jorge Fernández Gimeno. Data de publicació: 02.2005. pàgs.: 21.

Collaborative Network Space: Infrastucture and learning Space. M. Anton, M. Vall-Ilosera, J. Torres, J. Romeu, L. Jofre, F. Solé, F. Marqués, F. Sabaté, J. Berenguer. Data de publicació: 07.2005. pàgs.: 4.

Disseny d'un pla d'Igualtat d'Oportunitats en l'Accés, la Promoció i les Condicions Laborals d'una Universitat Pública (Primera fase). Carme Martínez Costa, Anna M. Coves Moreno, M. Dolors Calvet Puig, Amaia Lusa García, Montse Novell Enrech, Olga Pons Peregort, M. Clara Torrens Mazzei, Marta Tura Solvas, Liliana Feghali Feghali. Data de publicació: 01.2005. pàgs.: 48.

El marco jurídico de la responsabilidad tributaria del empresario derivada de las contrataciones y subcontratas Jose manuel Fábregas Puente i Jorge Fernández Gimeno. Data de publicació: 07.2005. pàgs.: 15.

Evaluación de proyecto de I+D+i. EMV Medio de Pago Caixa Terrassa. Antonio Salamero. Data de publicació: 06.2005. pàgs.: 15.

Evaluación de proyecto de I+D+i a través de AIDIT. Creación de nuevo proceso de relación entre IBERIA LAE y las PYMES. Antonio Salamero. Data de publicació: 04.2005. pàgs.: 16.

Funciones frontera y Eficiencia Productiva en la Dirección Estratégica del Sector Oleícola Catalán. Jordi Fortuny Santos, Antonio Colom Gorgues. Data de publicació: 11.2004. pàgs.: 17.

Gestión del Conocimiento y del Capital Intelectual en una PYME del sector textil. Jorge Romero y Ramon Salvador. Data de publicació: 04.2005. pàgs.: 12.

Gestión del Capital Intelectual: aplicación al mantenimiento técnico. Francisco Fernández y Ramon Salvador. Data de publicació: 03.2005. pàgs.: 11.

Implantación del documento de seguridad y salud en las Canteras de Roca Ornamental de Catalunya. Josep Comajuncosa Casabella, Joaquín Edo Tomás, Jordi Fortuny Santos, Modesto Freijo Álvarez, Joan Jorge Sánchez, Lluís Sanmiquel Pera. Data de publicació: 12.2004. pàgs.: 62.

Informe sobre cables de grúas torre. Lluís M^a Armengou Marsans. Data de publicació: 04.2005. pàgs.: 30.

ISO 9000:2000 As a Chance to Increase Machine Efficiency with TPM in a CIM Environment. Jordi Fortuny Santos. Data de publicació: 12.2004. pàgs.: 15.

La primera fase para la implantación del proceso de mejora continua: el autodiagnóstico del sistema productivo de la empresa. Rajadell Carreras, Manel. Data de publicació: 03.2005. pàgs.: 34.

La violación de los principios de comunicación evolutiva como causa de la aparición de rutinas defensivas: resultados de una investigación acción. Fernández, Vicenç; Mundet, Joan; Sallán, José María; Suñé, Albert. Data de publicació: 06.2005. pàgs.: 14.

Las Nuevas Competencias del Profesional. Encuesta asistentes jornada: El 'Professional Innovador' y la red. Sabate, F.; Solé, F.; Pérez, E. Data de publicació: 11.2004. pàgs.: 8.

Marketing Relacional e Hipersegmentado One-to-one. Aplicación del Comercio Electrónico en el Sector Oleícola Catalán. Jordi Fortuny Santos, Antonio Colom Gorgues. Data de publicació: 11.2004. pàgs.: 27.

Optimal Priority Ordering in Optimal PHP Production of Multiple Part-Types on a Failure-Prone Machine with Quadratic Buffer Costs. Corominas, A.; Griñó, R.; Pastor, R. Data de publicació: 10.2004. pàgs.: 35.

Overview on sequencing in mixed model flowshop production line with static and dynamic context. Färber, G.; Coves, A. Data de publicació: 02.2005. pàgs.: 25.

Proyecto para el Diseño del Título de Grado de Ingeniería en Organización Industrial (Management Engineering). Fortuny Santos, Jordi. Data de publicació: 05.2005. pàgs.: 112.

Recopilació d'actes de coordinació d'obra en Prevenció de Riscos Laborals. Lluís M^a Armengou Marsans. Data de publicació: 07.2005. pàgs.: 15.

Resolución del problema multi-min-max en el equilibrado de líneas de montaje. Pastor, R. Data de publicació: 10.2004. pàgs.: 25.

Suzuki Motorsport (World Rally Car). Nota tècnica. Manuel Rajadell, Salvador Cañellas, Rosa Lladó. Data de publicació: 04.2005. pàgs.: 8.

Suzuki Motorsport (World Rally Car). Cas. Manuel Rajadell, Salvador Cañellas, Rosa Lladó. Data de publicació: 04.2005. pàgs.: 13.

Suzuki Motorsport (World Rally Car). Cas. Niu, H.; Coves, A. Data de publicació: 07.2005. pàgs.: 25.

The United States industrial organization pattern in mixed-model-assembly-line. Niu, H.; Coves, A. Data de publicació: 07.2005. pàgs.: 30.

Ventilación de túneles. Lluís M^a Armengou Marsans. Data de publicació: 04.2005. pàgs.: 20.

PUBLICACIONES DOCENTES

Anàlisi i Programació de Projectes d'Inversió. Miguel Subirachs Torné. CPDA-ETSEIB (09.2004)

Área de Producción y Logística. Cañabate Carmona, A. Autoedició (10.2004)

Aspectos legales de la Construcción. Gestión Urbanística. Esquemas de apoyo para el estudio de la asignatura. Jorge Fernandez Gimeno. Papelería EPSEB Pedro Saldaña. (04.2005)

Case: Suzuki Motorsport (WRC).. The European Case Clearing House. Rajadell Carreras, Manel; Cañellas, Salvador; Lladó, Rosa. Cranfield University. (04.2005)

Curs de Direcció d'Empreses. Miquel Subirachs Torné. CPDA - ETSEIB - 3 TOMS (02.2005)

Dirección y Recursos Humanos. Antonio Cañabate Carmona. Autoedició (10.2004)

Empresa i Entorn Econòmic. 1^a PART. ENTORN ECONOMIC. Cabré, J. LCFIB (02.2005)

Entorno socio-económico en la Republica Dominicana. Cabré, J. Fundacio Bosch i Gimpera-Escuela de negocios BARNA (01.2005)

Introducción a la Empresa. Antonio Cañabate Carmona. Autoedició (10.2004)

Marketing, Tecnología i Recursos Humans a l'Empresa del Nou Mil.leni: Teoria i Pràctica. PONS, O., CONSOLACION, C. CPET (02.2005)

Organització d'Empreses: Marketing i Recursos Humans. Teoria i pràctica. Consolación, C., Pons, O. CPET (09.2004)

FSP - JCB. Comunidad Virtual sobre Gestión Universitaria en Bolivia: El reto de la excelencia. Ediciones AECl (12.2004)

Teaching note: Suzuki motorsport (WRC).. The European Case Clearing House. Rajadell Carreras, Manel; Cañellas, Salvador; Lladó, Rosa. Cranfield University. (04.2005)

D'ALTRES ACTIVITATS

PARTICIPACIÓ EN ÒRGANS DE GOVERN

Cal remarcar les responsabilitats en el rectorat i en unitats docents dels següents professors:

Albert Corominas Subias. Vicerector d'Ordenació Acadèmica.

Anna M^a Coves Moreno. Sotsdirectora de l'Escola Tècnica Superior d'Enginyeria Industrial.

Francesc Solé Parellada. Promotor i director del programa Innova.

Francisco Javier Llovera Saez. Director de l'Escola Politècnica Superior d'Edificació de Barcelona.

Jordi Fernández Gimeno. Sotsdirector de Segon i Tercer Cicle. Escola Politècnica Superior d'Edificació de Barcelona.

Jordi Fortuny Santos. Sotsdirector de Coordinació Cultural. Escola Universitària Politècnica de Manresa.

Marta Díaz Boladeras. Sotsdirectora de Relacions Exteriors. Escola Universitària Politècnica de Vilanova i la Geltrú.

Roma Puiggermanal Estival. Vicedegà de relacions internacionals. Facultat de Nàutica de Barcelona.

PREMIS

Notas de seguridad en la construcción. Lluís M^a Armengou Marsans. 2004

Planificació del temps de treball amb jornada anualitzada. Amaia Lusa. Premi Tesis Doctorals del Consell de Treball Econòmic i Social de Catalunya. 2004

PROJECTES DE RECERCA FINANÇATS EN CONVOCATORIES COMPETITIVES

DPI2004-03475. Entitat finançadora: MCYT. (2.004). Responsable: Joaquin Bautista Valhondo

Millora de la Qualitat Docent. Entitat finançadora: MEC (2004-2005). Responsable: Francesc Solé Parellada

Programa d'Estudis i Anàlisi. Entitat finançadora: MEC (2004). Responsable: Francesc Solé Parellada

FORMACIÓ CONTINUADA

El departament té a càrrec els següents programes de formació continua:

Programes de màster

Assessoria Fiscal i Direcció Tributària. Direcció: Francisco Javier Llovera Saez

Direcció de Comunicació per a Empreses i Institucions. Direcció: Francisco Javier Llovera Saez

Direcció de Màrqueting i Gestió Comercial. Direcció: Francisco Javier Llovera Saez

Direcció de Serveis en Prevenció de Riscos Laborals. Direcció: Pedro Rodríguez Mondelo

Direcció Estratègica de Personal. Direcció: Francisco Javier Llovera Saez
Direcció Financera i Comptable. Direcció: Francisco Javier Llovera Saez
Direcció i Organització del Capital Humà. Direcció: Francisco Javier Llovera Saez
Direcció i Organització d'Empreses. Direcció: Francesc Solé Parellada
Direcció i Organització d'Empreses. Direcció: Mario Aguer Hortal
Direcció i Organització d'Empreses de la Construcció. Direcció: Francisco Javier Llovera Saez
Direcció i Organització d'Empreses. MBA. Bilbao. Direcció: Francisco Javier Llovera Saez
Direcció i Organització d'Empreses. MBA. EAE. Direcció: Francisco Javier Llovera Saez
Ergonomia. Direcció: Pedro Rodríguez Mondelo
Ergonomia (Xile). Direcció: Pedro Rodríguez Mondelo
Fiscalitat. Direcció: Miguel García Hoffmann
Gestió Immobiliària. Direcció: Francisco Javier Llovera Saez
Gestió Integrada de Prevenció, Medi Ambient i Qualitat. Direcció: Pedro Rodríguez Mondelo
Màrqueting i Distribució Comercial. Direcció: Francesc Solé Parellada
Màrqueting, Gestió Comercial i Distribució. Direcció: Francesc Solé Parellada
Master en Distribució i Vendes. Direcció: Mario Augier Hortal. Francesc Solé Parellada
Master Interuniversitari en Administració i Direcció d'Empreses (MBA) (A Distància). Direcció: Francesc Xavier Llinas Audet
Màster Interuniversitari en Administració i Direcció d'Empreses (MBA) Full-Time. Direcció: Francesc Xavier Llinas Audet
Màster Interuniversitari en Administració i Direcció d'Empreses (MBA) Part-Time. Direcció: Francesc Xavier Llinas Audet
MBA en Direcció i Organització d'Empreses. Direcció: Francesc Solé Parellada
Negoci Bancari. Direcció: Lluís Cuatrecasas Arbos
Organització i Enginyeria de la Producció i Direcció de Plantes Industrials (Barcelona)
Organització i Enginyeria de la Producció i Direcció de Plantes Industrials (Bilbao). Direcció: Lluís Cuatrecasas Arbos
Organització i Enginyeria de la Producció i Direcció de Plantes Industrials (Cadiz). Direcció: Lluís Cuatrecasas Arbos
Organització i Gestió d'Òptiques (Barcelona). Direcció: Francesc Solé Parellada
Organització i Gestió d'Òptiques (Madrid). Direcció: Francesc Solé Parellada
Prevenció de Riscos Laborals (Nivell Superior). Direcció: Francisco Javier Llovera Saez
Project Management en Edificació i Urbanisme. Gestió de la Promoció i la Construcció. Direcció: Francisco Javier Llovera Saez
Valoració de Béns i Taxació de Danys. Direcció: Francisco Javier Llovera Saez

Programes de postgrau

Direcció Comercial d'Empreses d'Òptica (Indo). Direcció: Francesc Solé Parellada
Distribució Comercial. Direcció: Francesc Solé Parellada
Gestió i Administració d'Empreses d'Òptiques. Direcció: Francesc Solé Parellada
Gestió Integral de l'Empresa amb mySAP Business Suite. Direcció: Marc Alier Forment
Gestió Integral de l'Empresa amb SAP R/3. Direcció: Marc Alier Forment

Màrqueting. Direcció: Francesc Solé Parellada
Organització dels Sistemes de Documentació a l'Empresa. Direcció: Rafael Camps Paré
Prevençió de Riscos Laborals. Direcció: Francisco Javier Llovera Saez
Prevençió de Riscos Laborals (Nivell Intermedi). Direcció: Francisco Javier Llovera Saez
Project Management. Direcció: Lluís Cuatrecasas Arbós
Sistemes d'Informació Geogràfica. Direcció: Jordi Guimet Pereña
Valoració de Béns Immobles. Direcció: Francisco Javier Llovera Saez

Cursos de postgrau

Anàlisi de Viabilitat i Determinació d'Objectius d'Operacions Immobiliàries. Direcció: Francisco Javier Llovera Saez
Coordinador de Seguretat i Salut en la Construcció. Direcció: Francisco Javier Llovera Saez
Direcció de la Producció. Direcció: Francesc Solé Parellada
Direcció Estratègica de Central de Compres i Serveis. Direcció: August Casanovas Villanueva
Direcció Financera i Comptable. Direcció: Francesc Solé Parellada
Dret Laboral. Direcció: Francisco Javier Llovera Saez
Estratègies d'Innovació i Gestió de l'Empresa Familiar. Direcció: Josep Comajuncosa Casabella
Gestió de l'Obra. Construction Management. Direcció: Francisco Javier Llovera Saez
Introducció al SIG. Direcció: Jordi Guimet Pereña
Màrqueting Estratègic i Operatiu. Trade Marketing. Benchmarking. Màrqueting en Entorns Fortament Competitius, Incerts i Turbulents. Direcció: Carolina Consolacion Segura
Perícia Asseguradora. Direcció: Francisco Javier Llovera Saez
Perícia Forense. Direcció: Francisco Javier Llovera Saez
Productes Financers. Direcció: Jaume Mussons Selles
Programació i Personalització del SIG. Direcció: Jordi Guimet Pereña
Seguretat Social. Direcció: Francisco Javier Llovera Saez
Tècniques Comercials. Direcció: Jordi Fernandez Gimeno
Tecnologies Web, Aplicades a la Informació Espacial. Direcció: Jordi Guimet Pereña

Cursos d'especialització

Aconseguir la Fidelització del Client a Través de la Qualitat de Servei. Direcció: Francesc Solé Parellada
Cash Management. Direcció Francisco Javier Llovera Sáez
Comerç Exterior. Direcció: Lluís Cuatrecasas Arbós
Confort i Estrés Tèrmic. Direcció: Pedro Manuel Rodríguez Mondelo
Control de la Flexobipedestració Induïda per Mobles de Seient. Direcció: Pedro Manuel Rodríguez Mondelo
Curs de Gestió i Direcció de Vendes. Direcció: Francesc Solé Parellada
Curs de Preparació com a Conseller de Seguretat en el Transport de Mercaderies Perilloses. Direcció: Pedro Rodríguez Mondelo
Curs Pràctic de Tècniques de Comunicació Persuasiva. Direcció: Francesc Solé Parellada
Direcció i Gestió Comptable. Direcció: Francisco Javier Llovera Sáez

Factors de Naturalesa Psicosocial. Direcció: Pedro Manuel Rodríguez Mondelo
Fiscalitat. Direcció: Lluís Cuatrecasas Arbos
Gestió Borsària. Direcció: Lluís Cuatrecasas Arbos
Gestió Comercial. Direcció: Francisco Javier Llovera Sáez
Gestió Personal i Relacions Laborals. Direcció: Francisco Javier Llovera Sáez
Gestió Integrada de Màrqueting. Direcció: Carolina Consolacion Segura
Inspecció Tècnica i Auditoria d'Edificis. Direcció: Francisco Javier Llovera Saez
La Competitivitat Empresarial basada en el Flux d'Activitats Àgil, Flexible i sense malgastar diners. Direcció: Lluís Cuatrecasas Arbós
La Elaboració d'un Útil i Efectiu Pla de Marketing. Direcció: Francesc Solé Parellada
La Impulsió de les Vendes de Productes Diferencials i amb Valor Afegit. Direcció: Francesc Solé Parellada
Màrqueting Avançat. Noves Tendències. Direcció: Carolina Consolacion Segura
Patologia del Colze. Direcció: Pedro Manuel Rodríguez Mondelo
Project Management. – Gestió de Projectes Eficients en Qualitat. Direcció : Francisco Javier Llovera Sáez
Publicitat i Promoció. Direcció: Francesc Solé Parellada
Tècnic Comptable. Direcció : Francisco Javier Llovera Sáez
Tècniques de Merchandising i Escaparatismes per Òptiques: Noves Tendències. Direcció: Francesc Solé Parellada
Upc Plus.Com. Direcció: Pedro Manuel Rodríguez Mondelo
Valoració d'Empreses i de Béns Mobles. Direcció: Francisco Javier Llovera Sáez

CONVENIS

Desenvolupament Projecte ABC. Sarda Ferrer, Joan
Anàlisi de Costos Aplicats a Oncologia. Sarda Ferrer, Joan
Estudi de Seguretat i Coordinació A M. Poudevida Font, Josep M^a
Diseño Ergonómico Butaca First Class. Rodríguez Mondelo, Pedro M.
Impacte de l'Organització en la Seguretat. Ibañez Giner, Josep M^a
Xarxes i Grups de Treball. Escorsa Castells, Pere
Prevenió Riscos Laborals a Zal Port. Armengou Marsans, Lluís M^a
Informecyd 2004. Solé Parellada, Francesc
Assessorament sobre Sèneca Epso. Mateo Doll, Manel
I+F+A en Prevenió de Riscos Linia 9. Armengou Marsans, Lluís M^a
Anàlisi de Costos i Proc. Arti.S. Sarda Ferrer, Joan
Utilització Col.lectors Juvenils. Andrés Baroja, Begoña
Prog. Responsabilitat Social Corp. Mundet Hiern, Joan
Definir Sistema d'Indicadors d'Inn. Mundet Hiern, Joan
Perícia Tècnica i Judicial. Llovera Sáez, Francisco Javier
Reorganització del Sistema Productiu. Cuatrecasas Arbós, Lluís

MEMÒRIA ECONÒMICA

ESTAT DE COMPTES. CAPÍTOL II

MEMÒRIA ECONÒMICA

DISTRIBUCIÓ INTERNA DEL CAPÍTOL 2n. - Curs 2004-2005

Assignació capítol 2n. Any 2005					
	75.098,30 €				
	<u>SALDO</u> <u>a 01/09/2004</u>	<u>SALDO</u> <u>A 31/12/2004</u> <u>(inclòs romanent)</u>	<u>ASSIGNACIÓ</u> <u>Any 2005 (*)</u>	<u>DESPESES</u> <u>DEL 2005</u>	<u>SALDO</u> <u>a 01/09/2005</u>
SECCIÓ DIAGONAL NORD	-		-	-	-
<i>FME/ETSETB/FIB/EPSC</i>	13.934,69 €	1.864,00 €	7.818,62 €	5.228,82 €	4.453,80 €
SECCIÓ DE L'EDIFICACIÓ					
<i>ETSAB</i>	154,67 €	- €	568,72 €	413,00 €	155,72 €
<i>EPSEB</i>	10.701,52 €	863,43 €	14.209,70 €	6.700,51 €	8.372,62 €
SECCIÓ INDUSTRIALS DE BARCELONA					
<i>ETSEIB/FNB/EUETIB</i>	8.141,02 €	5.295,97 €	14.425,63 €	8.783,72 €	10.937,88 €
SECCIÓ DE TERRASSA					
<i>ETSEIAT</i>	12.474,14 €	11.853,67 €	7.177,37 €	2.341,41 €	16.689,63 €
<i>EUETIT</i>	1.155,52 €	967,55 €	1.137,43 €	- €	2.104,98 €
SECCIÓ DE MANRESA					
<i>EUPM</i>	1.023,63 €	- 1.015,63 €	1.562,74 €	1.045,29 €	- 498,18 €
SECCIÓ DE VILANOVA					
<i>EPSEVG</i>	1.585,35 €	1.472,78 €	1.706,15 €	875,00 €	2.303,93 €
SERVEIS CENTRALS					
<i>Seu Departamental</i>	7.154,98 €	36,46 €	6.658,41 €	1.550,34 €	5.144,53 €
<i>Manteniment de TICS</i>	5.746,50 €	1.600,03 €	6.658,41 €	5.346,44 €	2.912,00 €
<i>Programa de Doctorat Objectius Pla Estratégic per repartir</i>	6.293,83 €	4.919,15 €	4.660,88 €	3.316,75 €	6.263,28 €
	- €	3.173,00 €	8.514,24 €		11.687,24 €
TOTALS	68.365,85 €	31.030,41 €	75.098,30 €	35.601,28 €	70.527,43 €