

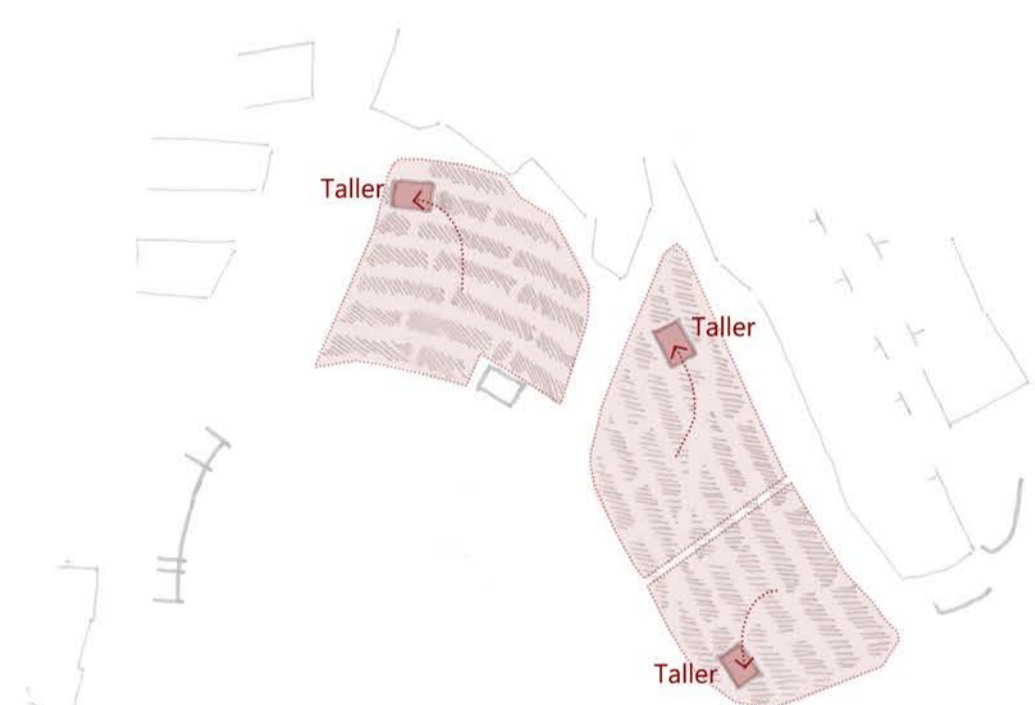

El parque tiene dos tipos de edificación:

- Los secadores, situados en las parcelas, donde se realiza un primer tratamiento y secado solar. Son de estructura ligera de madera y de carácter provisional, ya que su presencia esta ligada a la actividad del parque.

- El conjunto semienterrado en el talud entre la Plaza del Casal y el Camino de Rocanegra. En él se encuentra el almacén, la tienda de productos, el taller de elaboración y las salas de actividades para visitas. Contrariamente a los secadores, es de carácter permanente, en caso de cambio de uso de las parcelas pasaria a formar parte del Casal del pueblo. La cubierta de este edificio son unas terrazas mirador, que extienden la plaza del pueblo hacia las vistas del conjunto del parque y del paisaje agrícola de Sant Bartomeu del Grau.



1. Recoger, Limpiar, Separar



2. Secar (tiempo de secado según planta, parte de la planta y/o producto a elaborar.



3. Almacenaje



4. Elaboración de Productos (aceites, remedios para el ganado, condimentos...)



5. Venta de productos (en la Agrobotiga del Parque o exportación a comercios y/o parques cercanos)

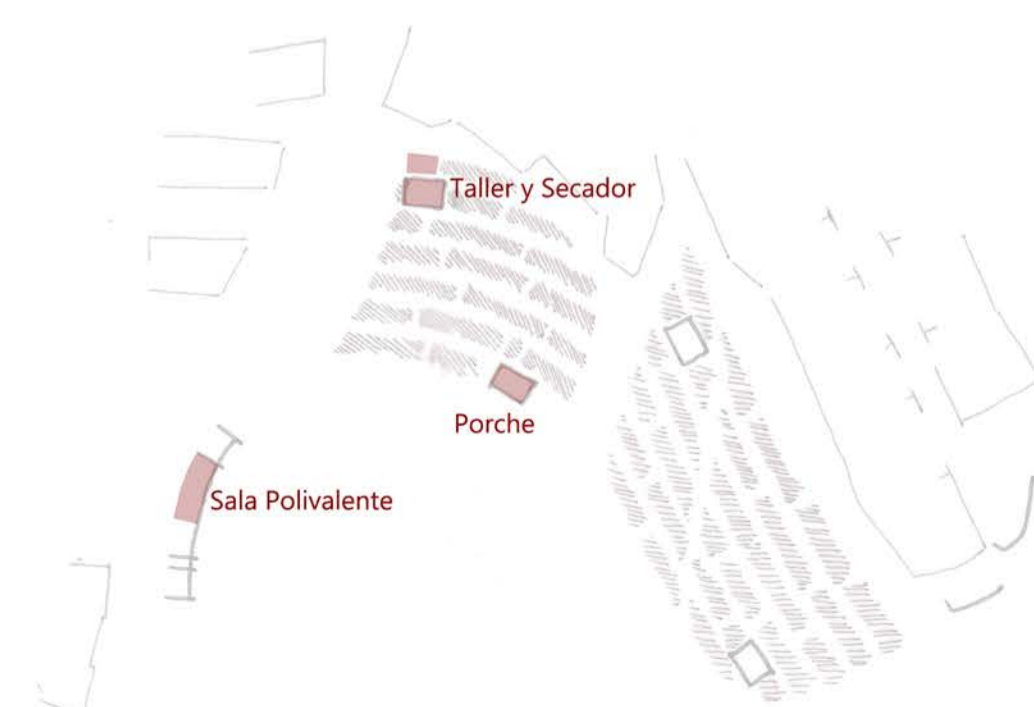

Espacios de talleres y actividades para las visitas

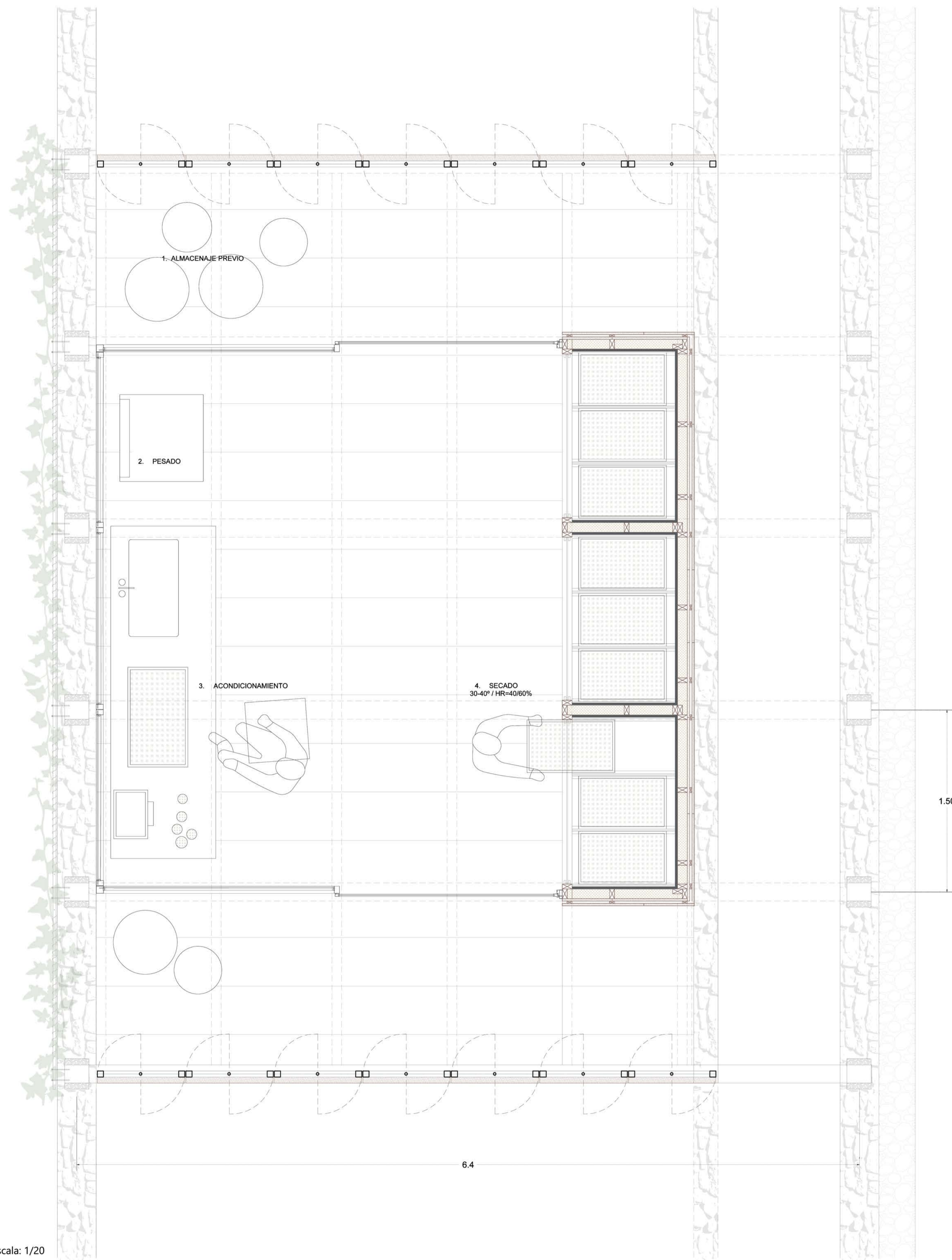

Planta_escal: 1/20