

IMPLANTACIÓ

PAPER QUE JUCA EL PROJECTE DINS DEL CONTEXT

CRITERIS PRÈVIS D'INTERVENCIÓ

PORTA DE SARRIÀ

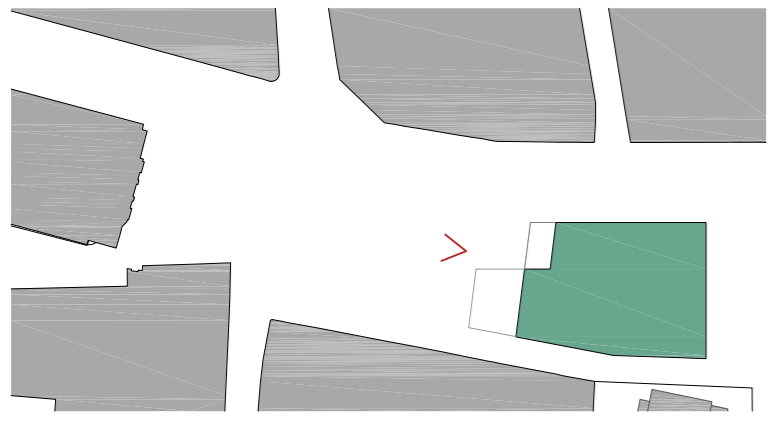

El caràcter del nou equipament està fortament marcat per la seva situació urbana dins de la Plaça. S'estableix com a contraapunt de la potent Parròquia de Sant Vicenç de Sarrià.

RELACIÓ AMB EL CARRER MENOR DE SARRIÀ

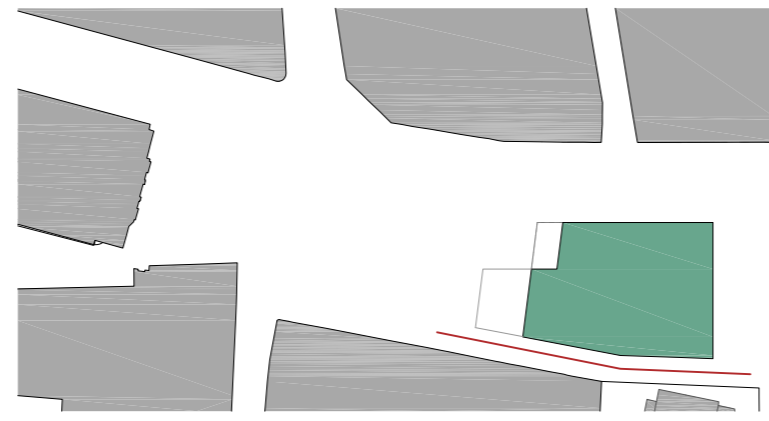

El planejament contempla la cessió de l'espai necessari per a l'obertura del carrer Nou de Sarrià. Aquest carrer adquirirà un paper molt important en el projecte ja que passarà a ser un carrer de pas cap a l'estació de Sarrià, i viceversa.

ALINEACIÓ DE L'EQUIPAMENT

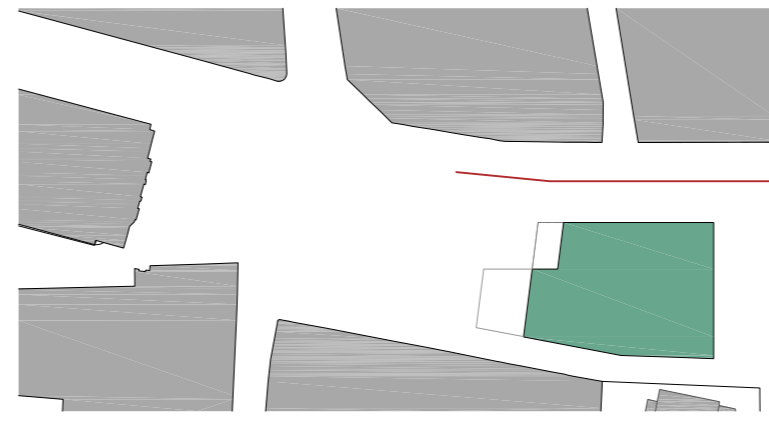

Alineació de l'equipament amb el Passeig de la Bonanova i Via Augusta. La façana principal a Plaça de Sarrià i la del Menor de Sarrià adoptaran un caràcter més urbà adaptant-se al teixit urbà existent.

El pas dels FGC

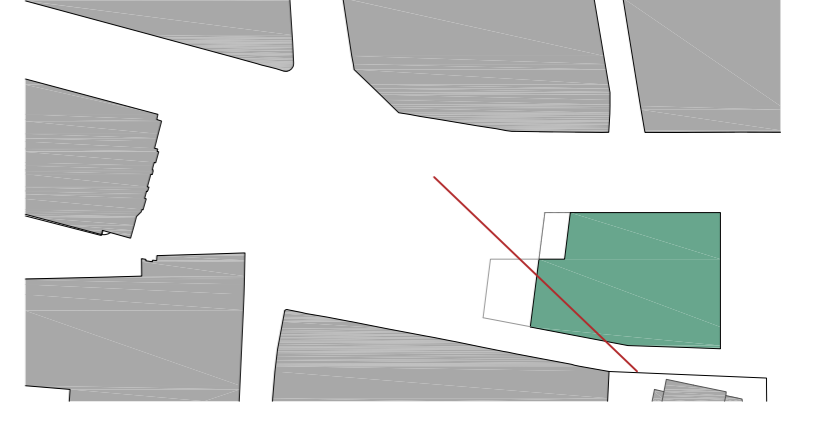

La proposta ha de considerar la singularitat de l'àmbit on s'implanta l'equipament. Haurà de garantir la no afectació de l'estructura de la Biblioteca al túnel dels Ferrocarrils de la Generalitat de Catalunya, que discorre sota l'àmbit objecte de la intervenció.

PLANTA BAIXA EN RELACIÓ AMB L'ENTORN



E 1/300

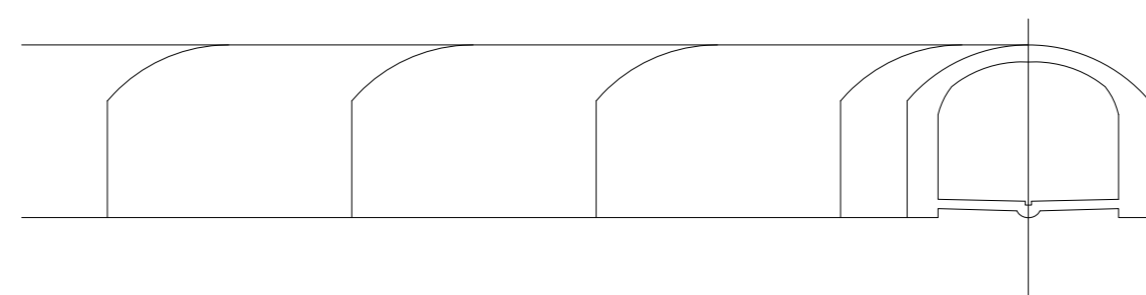
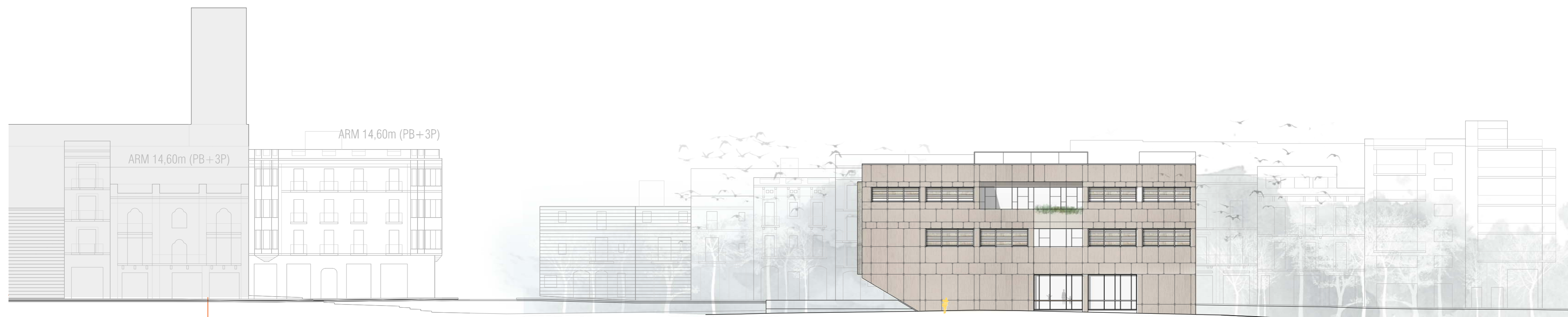

E 1/300