

K IMPACTES NATURA



L'AIGUA

- IMPORTÀNCIA/NECESSITAT INNATA
- TRACTAMENTS DE L'AIGUA
- EXPERIMENTAR AMB L'AIGUA

D IMPACTES NATURA

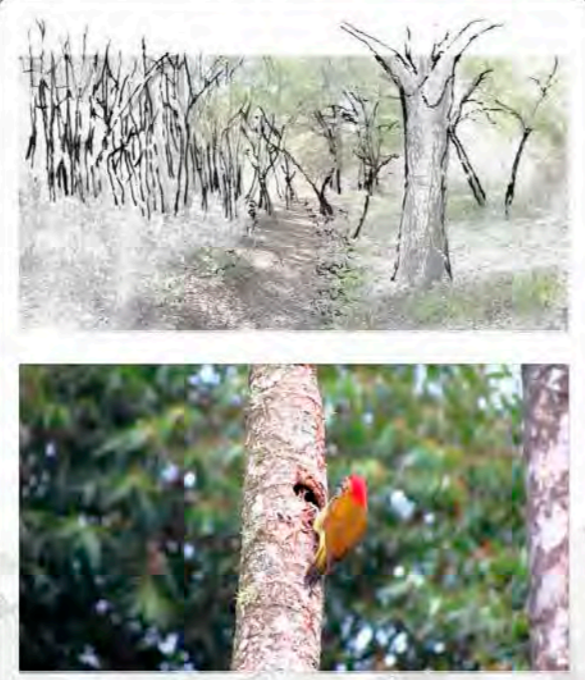

BOSC VELL/JOVE

- ALBERS ANTICS
- ROURES I ALZINES GRANS
- AUTO-REGENERACIÓ DEL BOSC
- GRAN VALOR AMBIENTAL

L IMPACTES NATURA



CONTAMINACIÓ

- CONTAMINACIÓ ACÚSTICA
- CONTAMINACIÓ AMBIENTAL
- CONTAMINACIÓ VISUAL

A IMPACTES NATURA



ZONA LLEURE DE NENS

- ELS SONS DE LES AUS
- EDUCATIU
- DESCANS/ESBARJO

M IMPACTES NATURA



BARRERA

- IMPERMEABILITZACIÓ NATURAL
- BARREA FÍSICA
- FAUNA AFECTADA

B IMPACTES NATURA

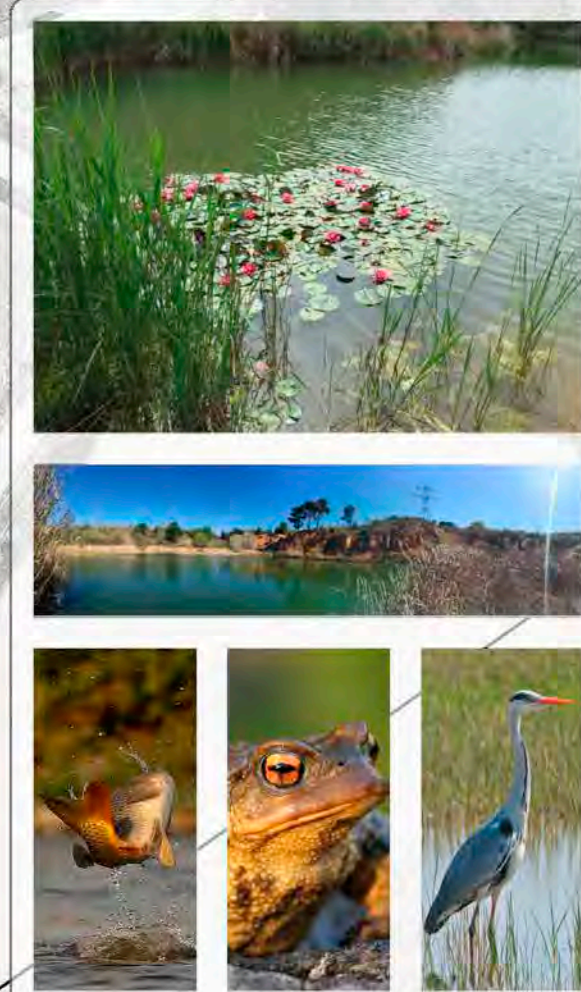

MÀXIMA PROTECCIÓ

- VORA DE L'ESTANY I EL TORRENT
- VEGETACIÓ MACRÒFITA
- PROTECCIÓ ZONA AIGUAMOLLS
- FAUNA (MAMÍFERS, AMFIBIS, PEIXOS, AUS, REPTILS)

C IMPACTES NATURA



ZONES AMB VISTES

- PAISATGE
- OROGRAFIA DEL LLOC
- AVISTAMENTS D'AUS

E IMPACTES NATURA



FENÒMENS DEL BOSC

- BOSC VELL
- BOSC JOVE
- ETAPES DE LA VIDA DE L'ARBRE

H IMPACTES NATURA

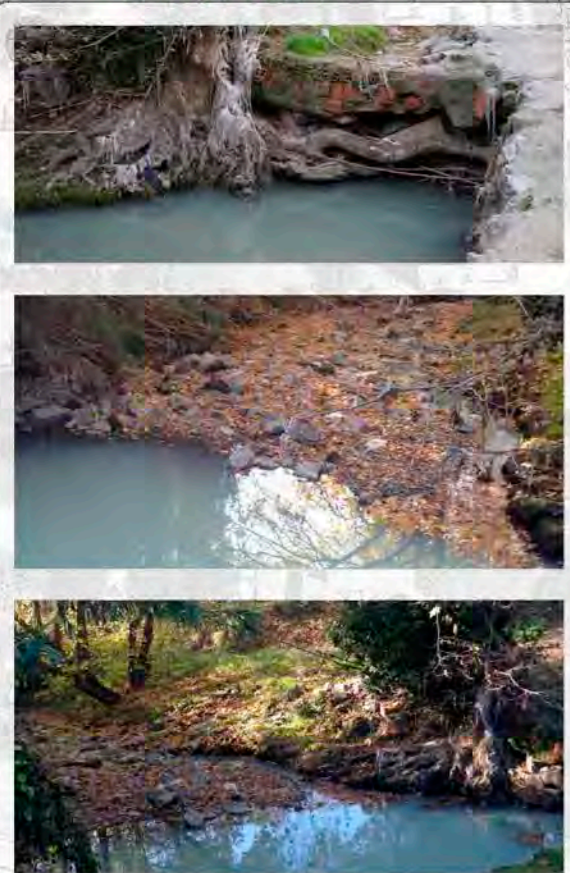

TORRENT CONTAMINAT

- MALES OLORS
- AIGUA BRUTA/CONTAMINADA
- INSALUBRITAT

G IMPACTES NATURA



ESPÈCIES VEGETALS

- AGRUPACIÓ D'ESPÈCIES
- TIPUS DE VEGETACIÓ (HERBÀCIES, ARBUSTIVES I ARBÒREES)

I IMPACTES NATURA



LES ESTACIONS

- CANVIS ESTACIONALS
- 4 EXCURSIONS

F IMPACTES NATURA



LINIES ELÈCTRIQUES

- GÀLIB DE SEGURETAT
- ARBRES TALLATS
- COST MEDIAMBIENTAL

C IMPACTES NATURA

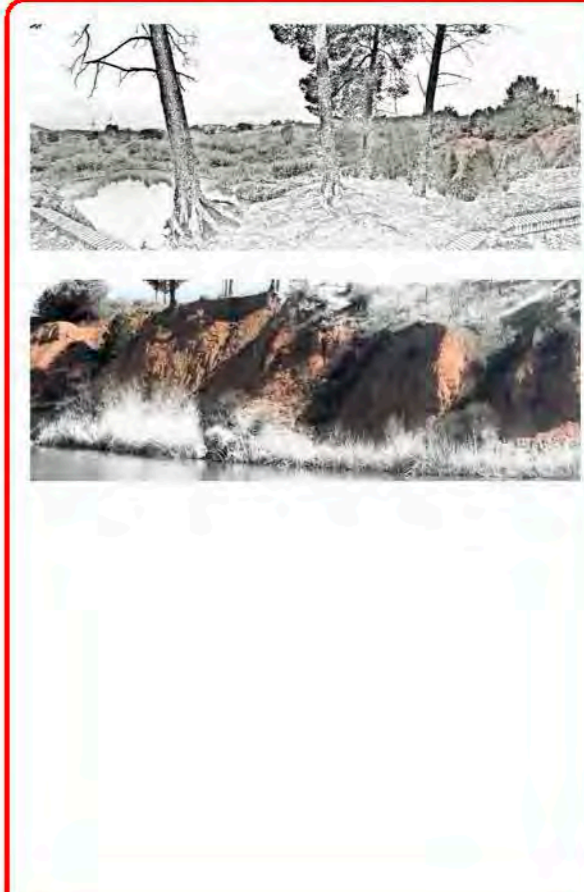

EROSIÓ / ADAPTACIÓ

- TALÚS EROSIONAT
- ARBRES ADAPTATS
- ARRELS DE CONTENCIÓ

