

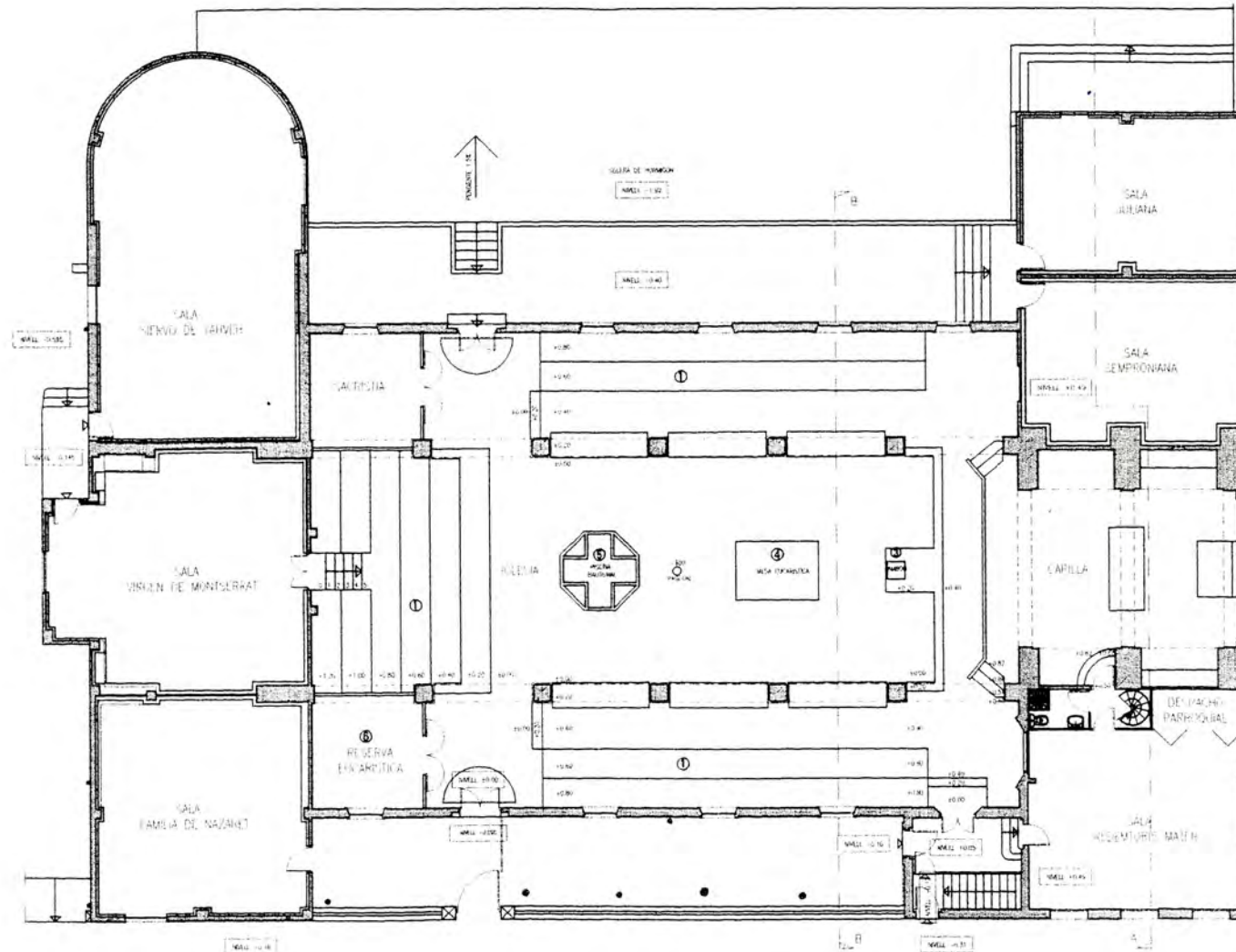

ANNEX

DOCUMENTACIÓ EXTRETA DE L'ARXIU MUNICIPAL DE SANT ADRIÀ DEL BESÒS



PLANTA ESTADO ACTUAL

Col·legi d'Arquitectes de Catalunya
 11 NOV. 1997 97016828
VISAT Orden 9/6/40, Llei 13/1910 del 17/12, Decret 15/7/84 (aprovada D.O.G. 7/12/84) 021a

PROYECTO DE REFORMA, BASICO Y DE EJECUCION, DE ADECUACION SALAS PARROQUIA STAS. JULIANA Y SEMPRONIANA, VIA TRAJANA, 1. SANT ADRIA DEL BESOS	PROMOTOR: PARROQUIA STAS. JULIANA Y SEMPRONIANA	ARQUITECTO: LUIS FELIPE INFESTA CALZADO	PLANO: PLANTA ESTADO ACTUAL	FECHA: OCTUBRE 1997	ESCALA: 1/200	NUMERO: 2
---	---	---	-----------------------------	---------------------	---------------	-----------

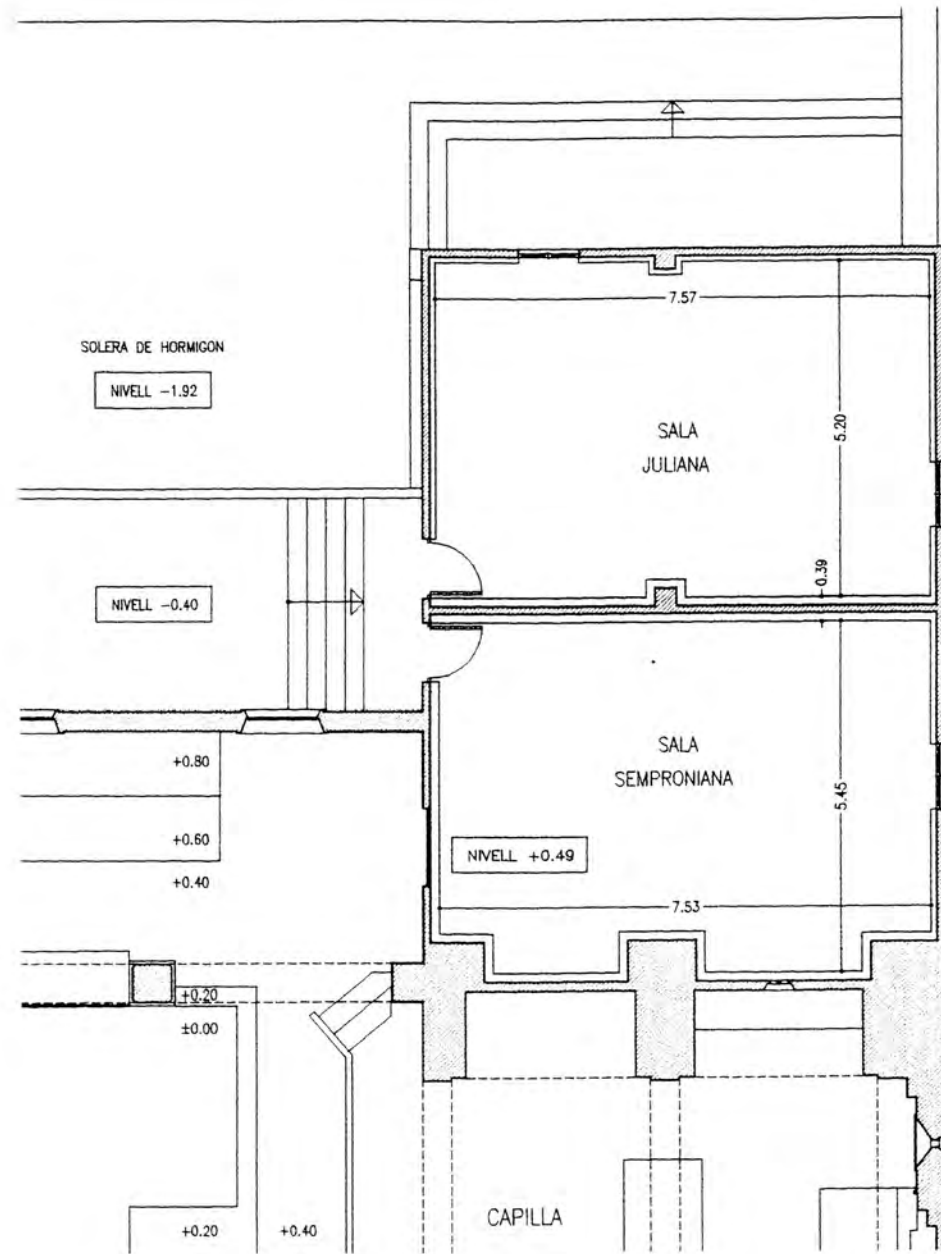

PLANTA ESTADO ACTUAL

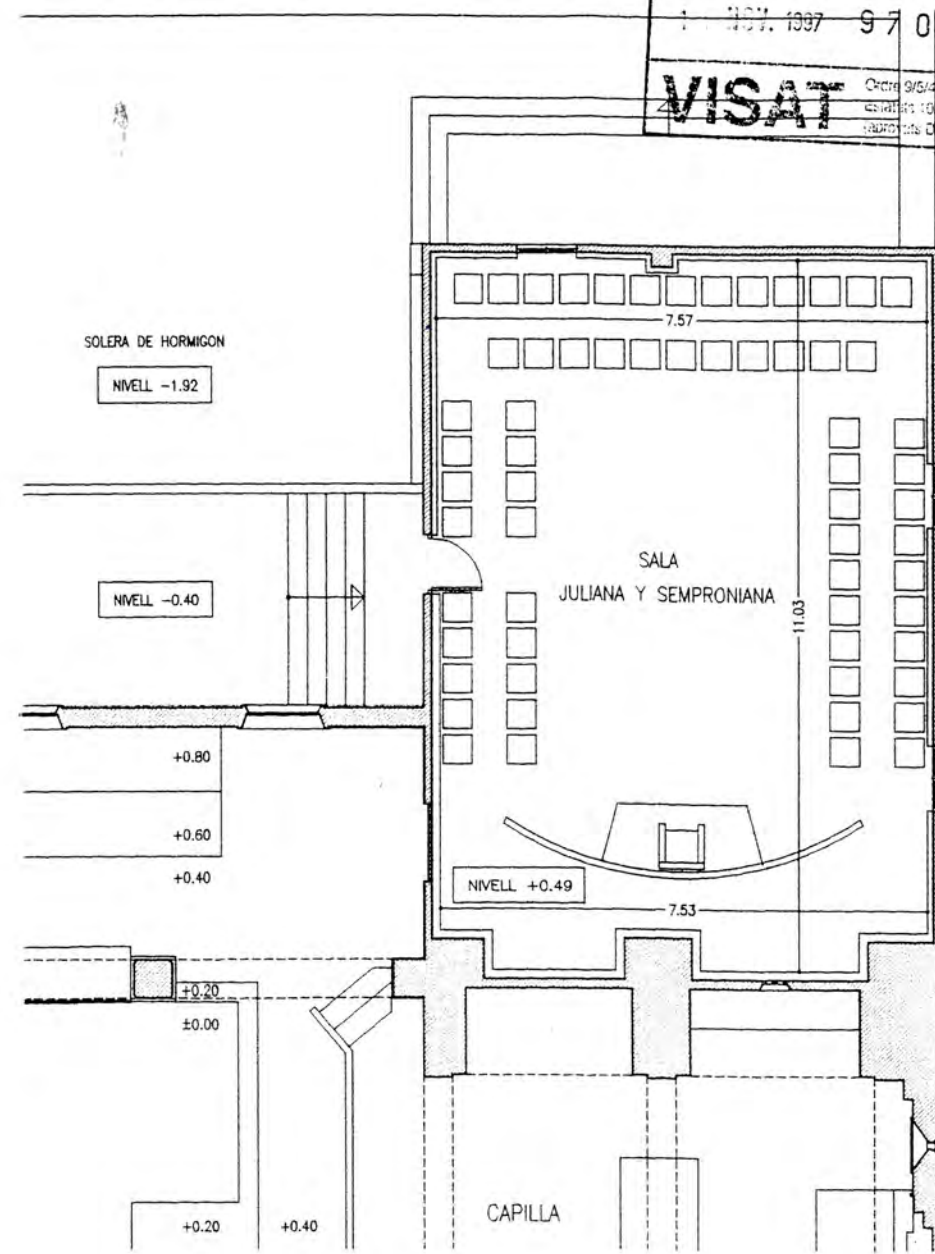

PLANTA REFORMA

Col·legi d'Arquitectes de Catalunya
 1 157. 1997 97 01 68 23
VISAT Octre 9/5/40 Lle 12/10/2 del 17/12
 10/7/24
 1825 del D.O.G. 7/12/84) 021a)

PROYECTO DE REFORMA, BASICO Y DE EJECUCION, DE ADECUACION SALAS PARRQUIA STAS. JULIANA Y SEMPRONIANA, VIA TRAJANA, 1. SANT ADRIA DEL BESOS	PROMOTOR: PARRQUIA STAS. JULIANA Y SEMPRONIANA	ARQUITECTO: LUIS FELIPE INFESTA CALZADO	PLANO: PLANTAS ACTUAL Y REFORMA	FECHA: OCTUBRE 1997	ESCALA: 1/100	NUMERO: 3
--	--	---	---------------------------------	---------------------	---------------	-----------

Col·legi d'Arquitectes de Catalunya
 11 NOV. 1997 97016828
VISAT Ordin 09/40, Llei 13/1992 del 17/12, Estatut 19794, (aprovada D.O.G. 7/1/2004) 021a

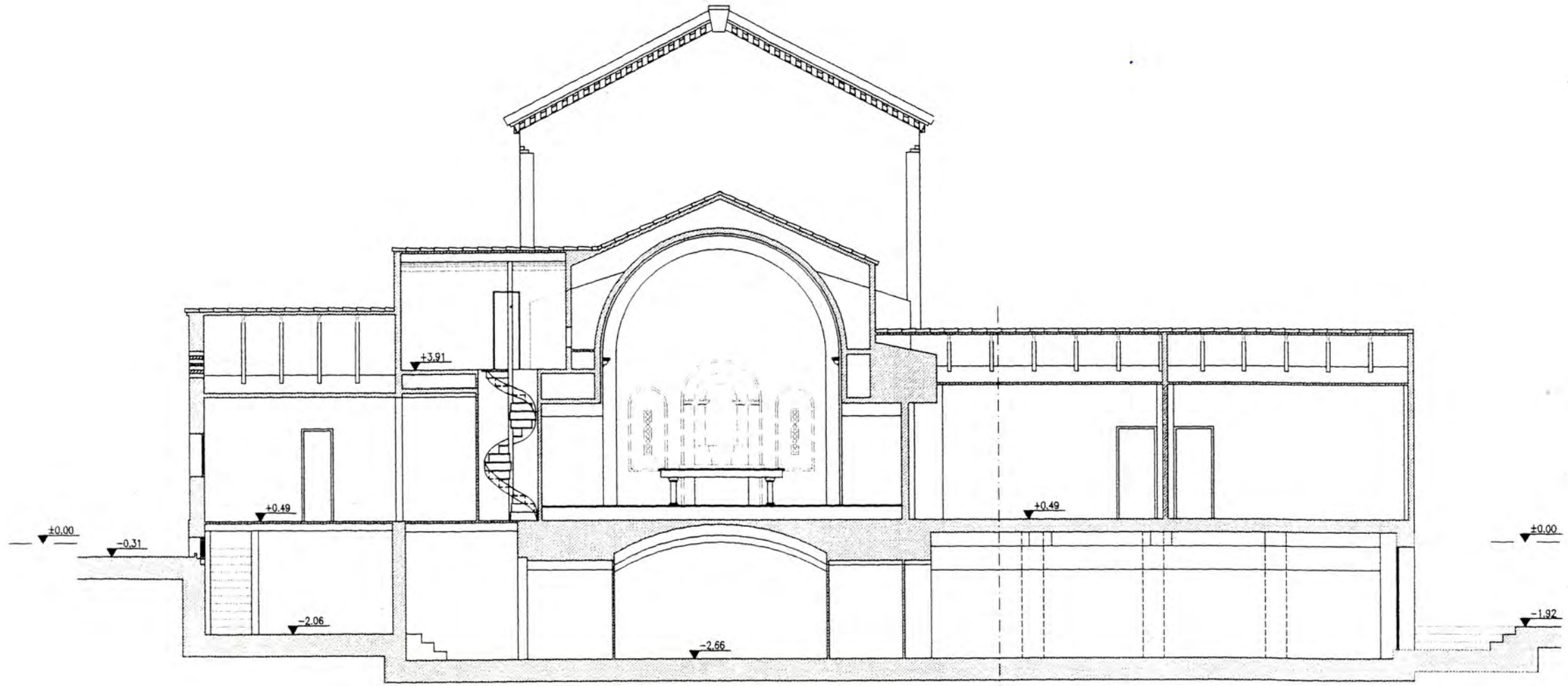

SECCION A-A ESTADO ACTUAL

PROYECTO DE REFORMA, BASICO Y DE EJECUCION, DE ADECUACION SALAS PARROQUIA STAS. JULIANA Y SEMPRONIANA, VIA TRAJANA, 1. SANT ADRIA DEL BESOS	PROMOTOR: PARROQUIA STAS. JULIANA Y SEMPRONIANA	ARQUITECTO: LUIS FELIPE INFESTA CALZADO	PLANO: SECCION A-A ESTADO ACTUAL	FECHA: OCTUBRE 1997	ESCALA: 1/100	NUMERO: 4
---	---	---	----------------------------------	---------------------	---------------	-----------

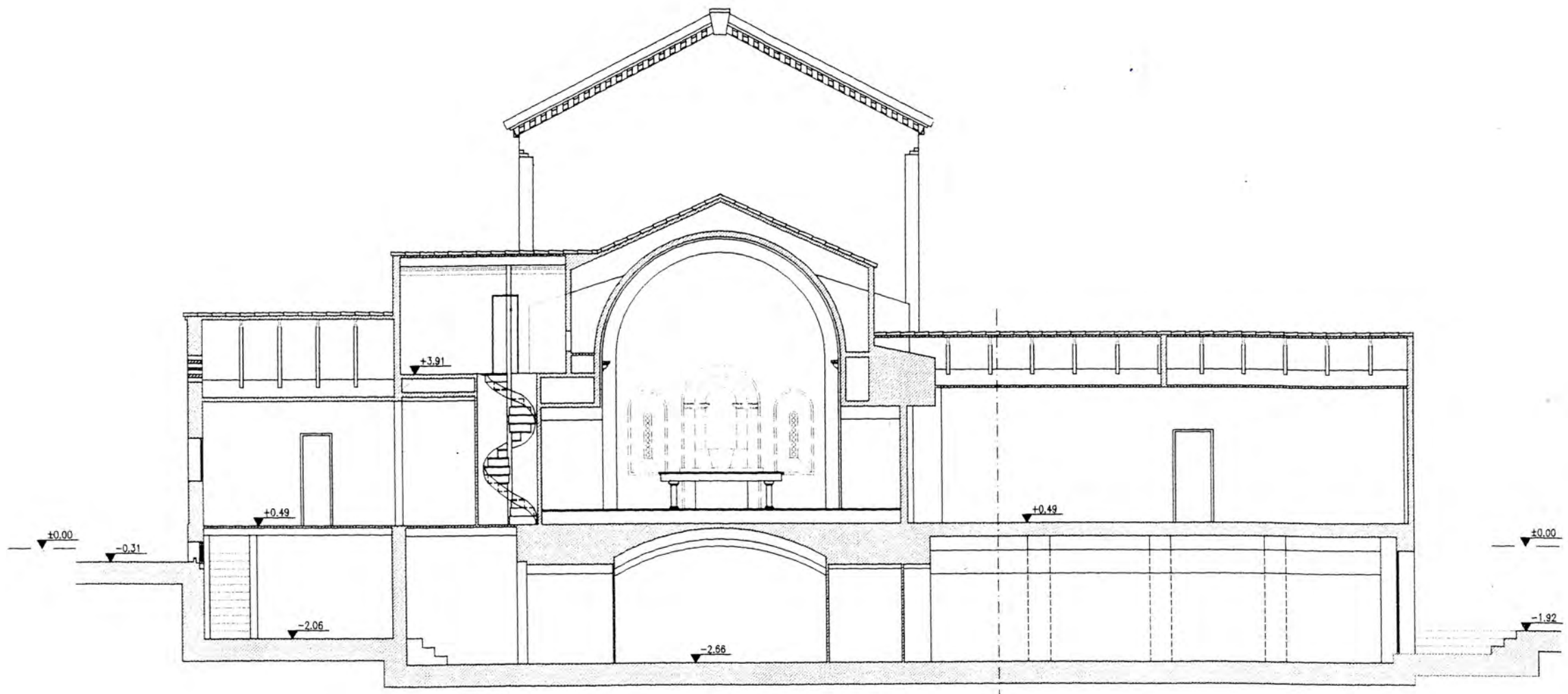

Col·legi d'Arquitectes de Catalunya
 11 NOV. 1997 97016828
VISAT

C/iva 9/5/40 - Llei 13/1992 del 17/12
 Deliberat: 13/7/94
 (aprovada D.O.G. 7/12/84) 021a

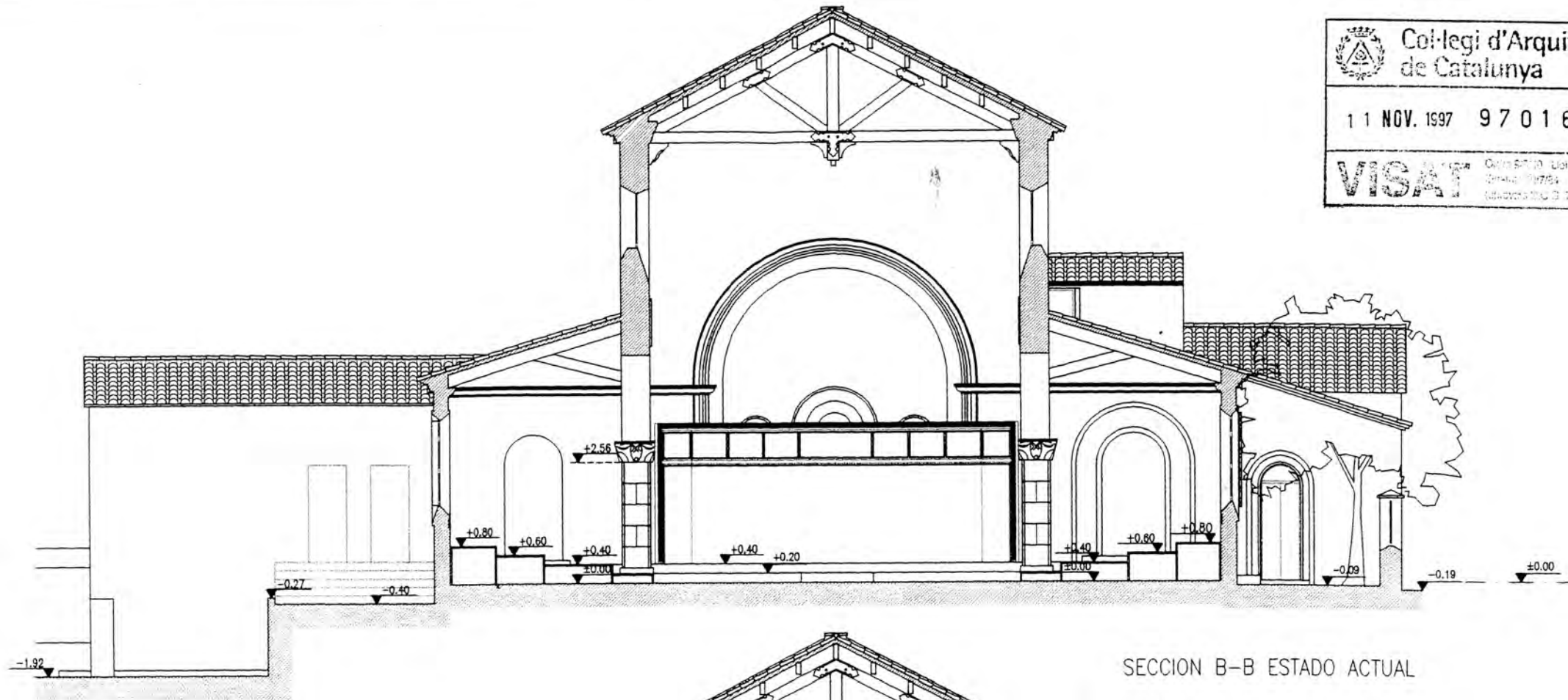

SECCION A-A REFORMA

PROYECTO DE REFORMA, BASICO Y DE EJECUCION, DE ADECUACION SALAS;
 PARROQUIA STAS. JULIANA Y SEMPRONIANA, VIA TRAJANA, 1. SANT ADRIA DEL BESOS
 PROMOTOR:
 PARROQUIA STAS. JULIANA Y SEMPRONIANA
 ARQUITECTO:
 LUIS FELIPE INFESTA CALZADO
 PLANO:
 SECCION A-A REFORMA
 FECHA:
 OCTUBRE 1997
 ESCALA:
 1/100
 NUMERO:
5



SECCION B-B ESTADO ACTUAL

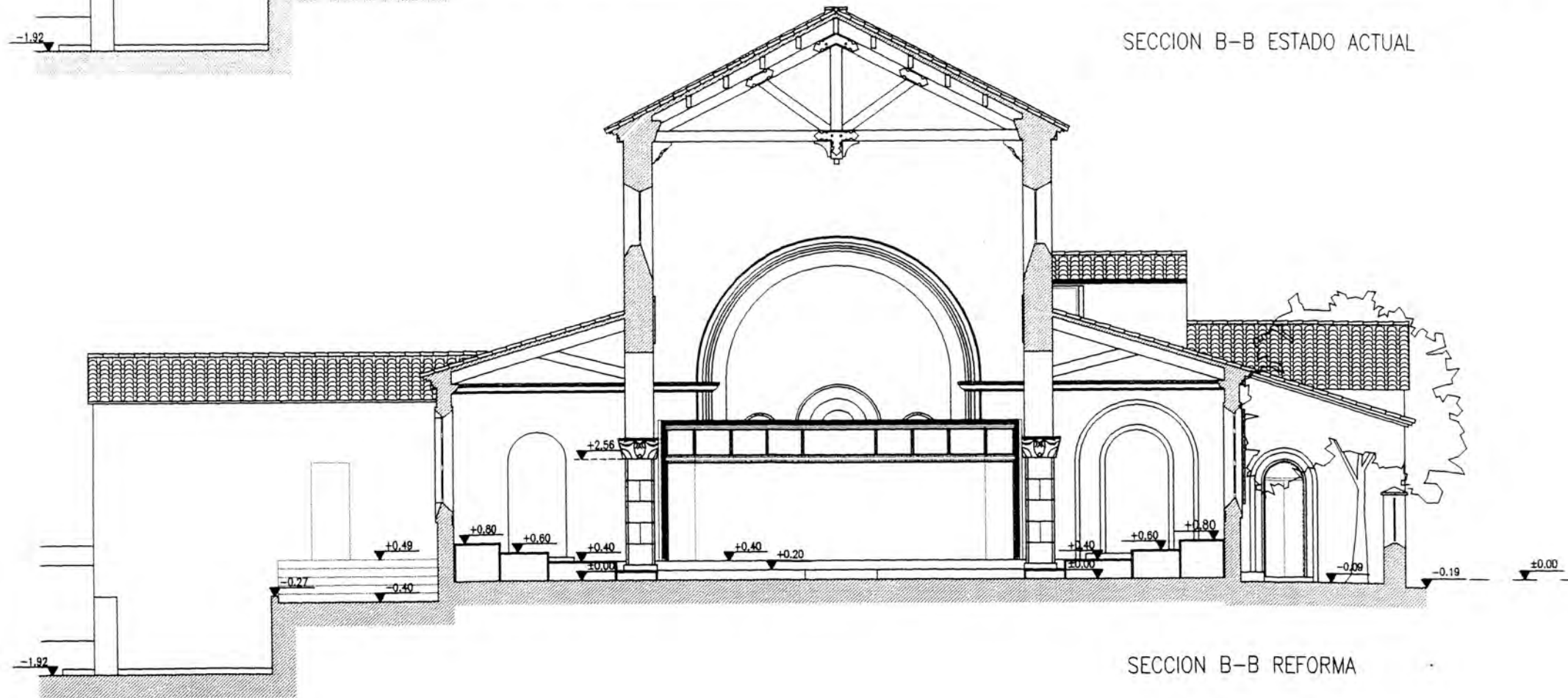

SECCION B-B REFORMA

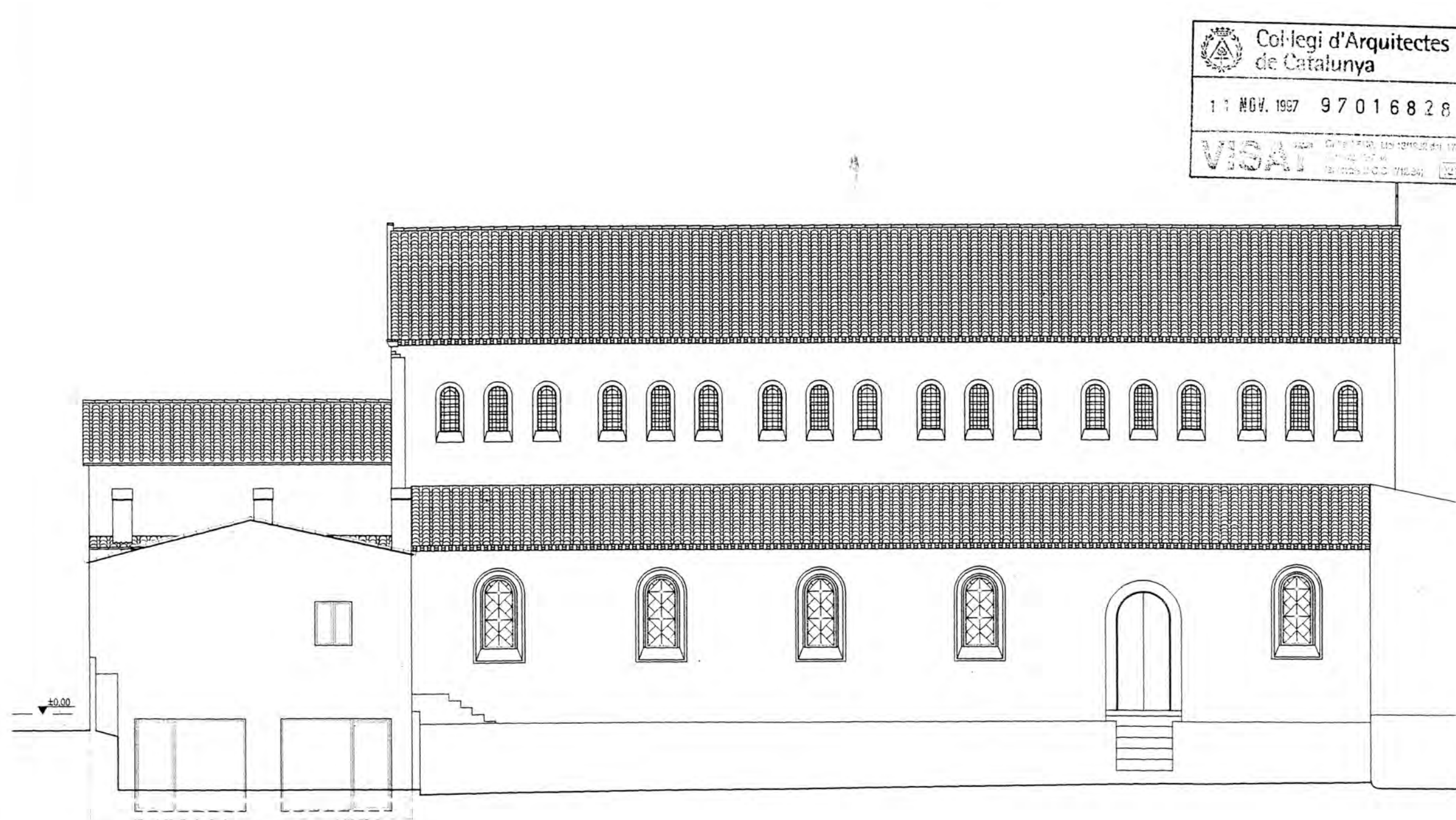

Col·legi d'Arquitectes de Catalunya
 11 NOV. 1997 97016828
VISAT

PROYECTO DE REFORMA, BASICO Y DE EJECUCION, DE ADECUACION SALAS PARROQUIA STAS. JULIANA Y SEMPRONIANA, VIA TRAJANA, 1. SANT ADRIA DEL BESOS	PROMOTOR: PARROQUIA STAS. JULIANA Y SEMPRONIANA	ARQUITECTO: LUIS FELIPE INFESTA CALZADO	PLANO: SECCIONES B-B	FECHA: OCTUBRE 1997	ESCALA: 1/100	NUMERO: 6
---	---	---	----------------------	---------------------	---------------	-----------

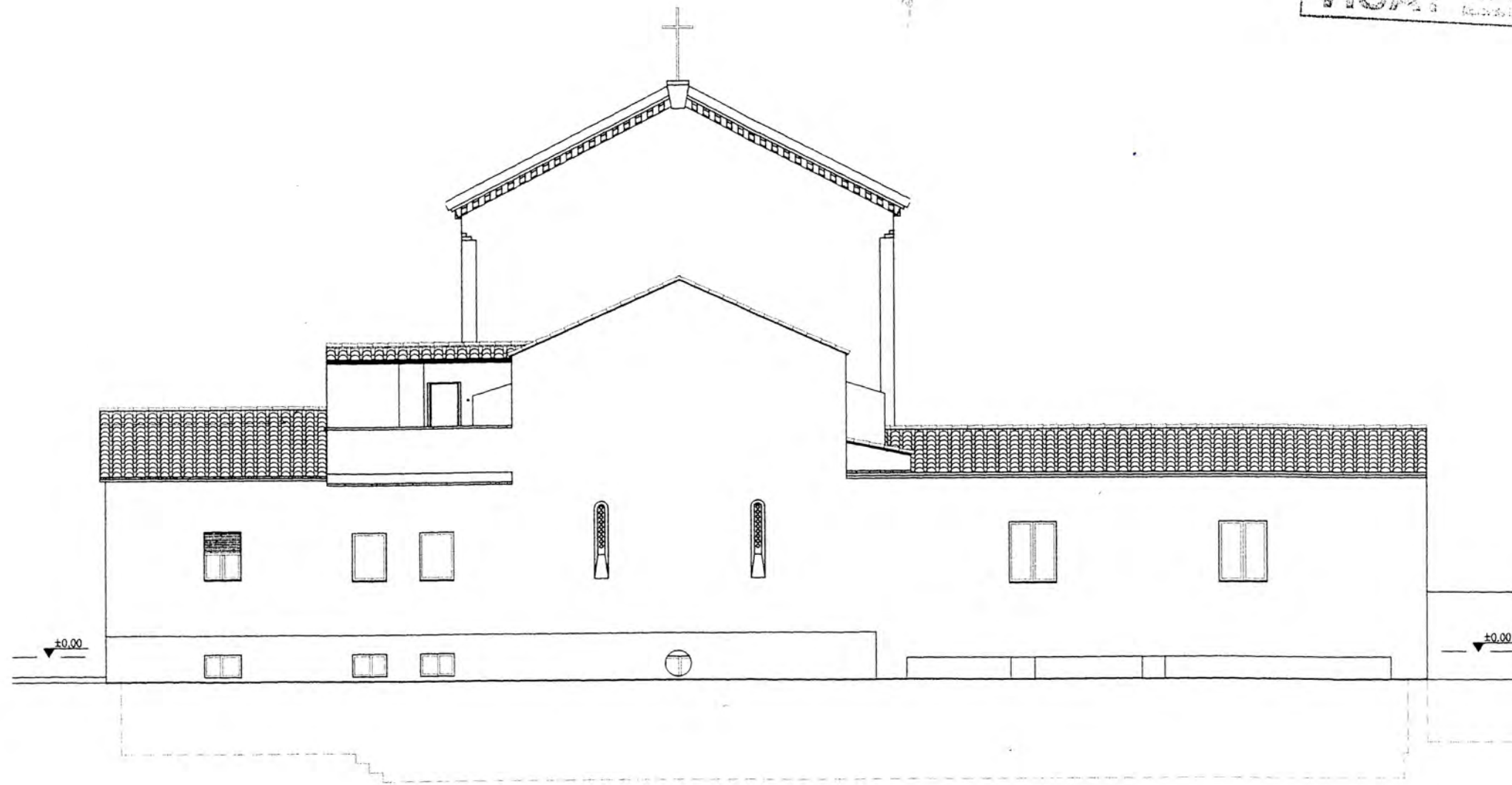

ALZADO PATIO

PROYECTO DE REFORMA, BASICO Y DE EJECUCION, DE ADECUACION SALAS PARRROQUIA STAS. JULIANA Y SEMPRONIANA, VIA TRAJANA, 1. SANT ADRIA DEL BESOS	PROMOTOR: PARRROQUIA STAS. JULIANA Y SEMPRONIANA	ARQUITECTO: LUIS FELIPE INFESTA CALZADO	PLANO: ALZADO PATIO	FECHA: OCTUBRE 1997	ESCALA: 1/100	NUMERO: 7
--	--	---	---------------------	---------------------	---------------	-----------





Col·legi d'Arquitectes de Catalunya
 11 NOV. 1997 97016828
VISA

ALZADO PASAJE

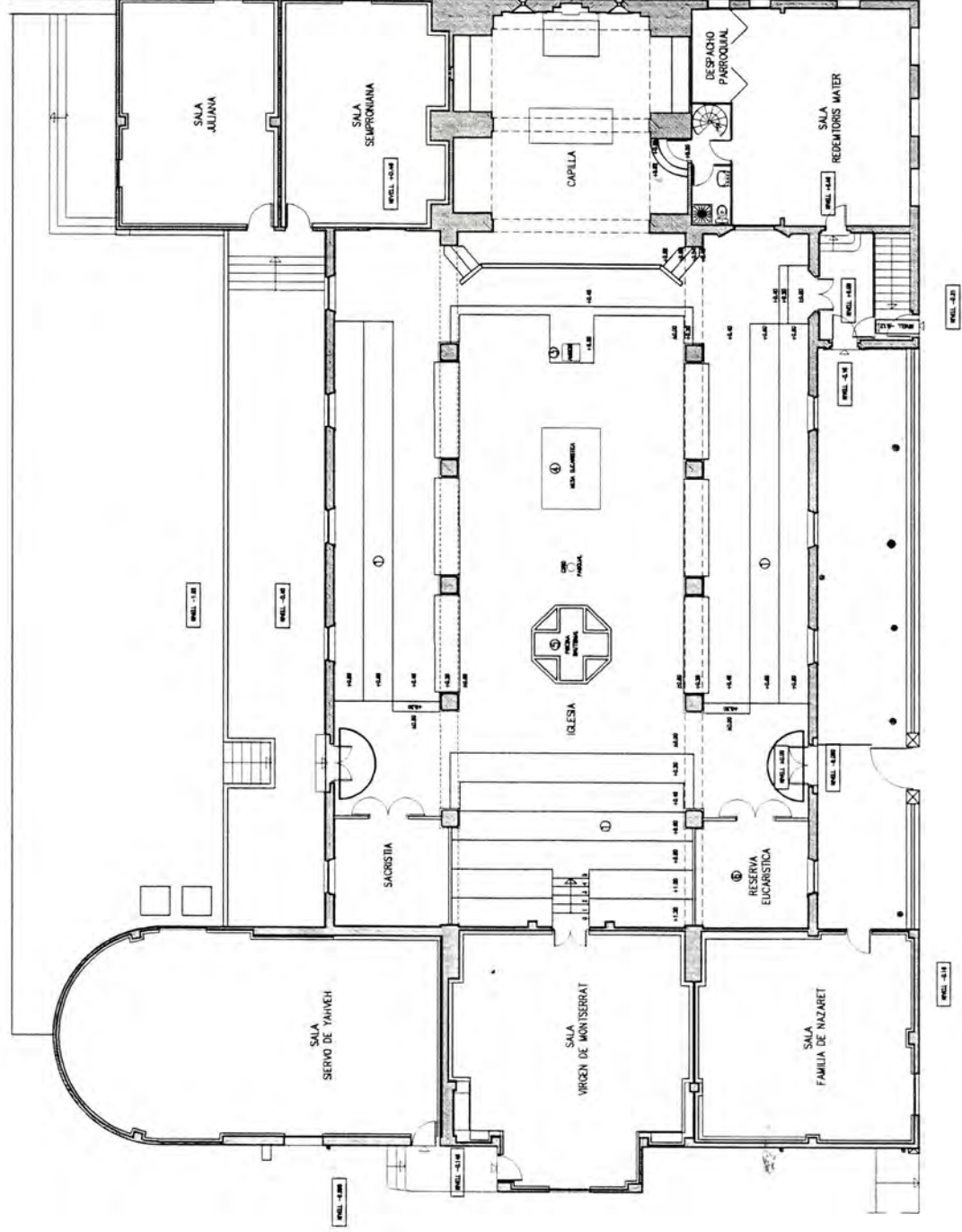
PROYECTO DE REFORMA, BASICO Y DE EJECUCION, DE ADECUACION SALAS PARRROQUIA STAS. JULIANA Y SEMPRONIANA, VIA TRAJANA, 1. SANT ADRIA DEL BESOS	PROMOTOR:	PARRROQUIA STAS. JULIANA Y SEMPRONIANA	ARQUITECTO:	LUIS FELIPE INFESTA CALZADO	PLANO:	ALZADO PASAJE	FECHA:	OCTUBRE 1997	ESCALA:	1/100	NUMERO:	8
--	-----------	--	-------------	-----------------------------	--------	---------------	--------	--------------	---------	-------	---------	---

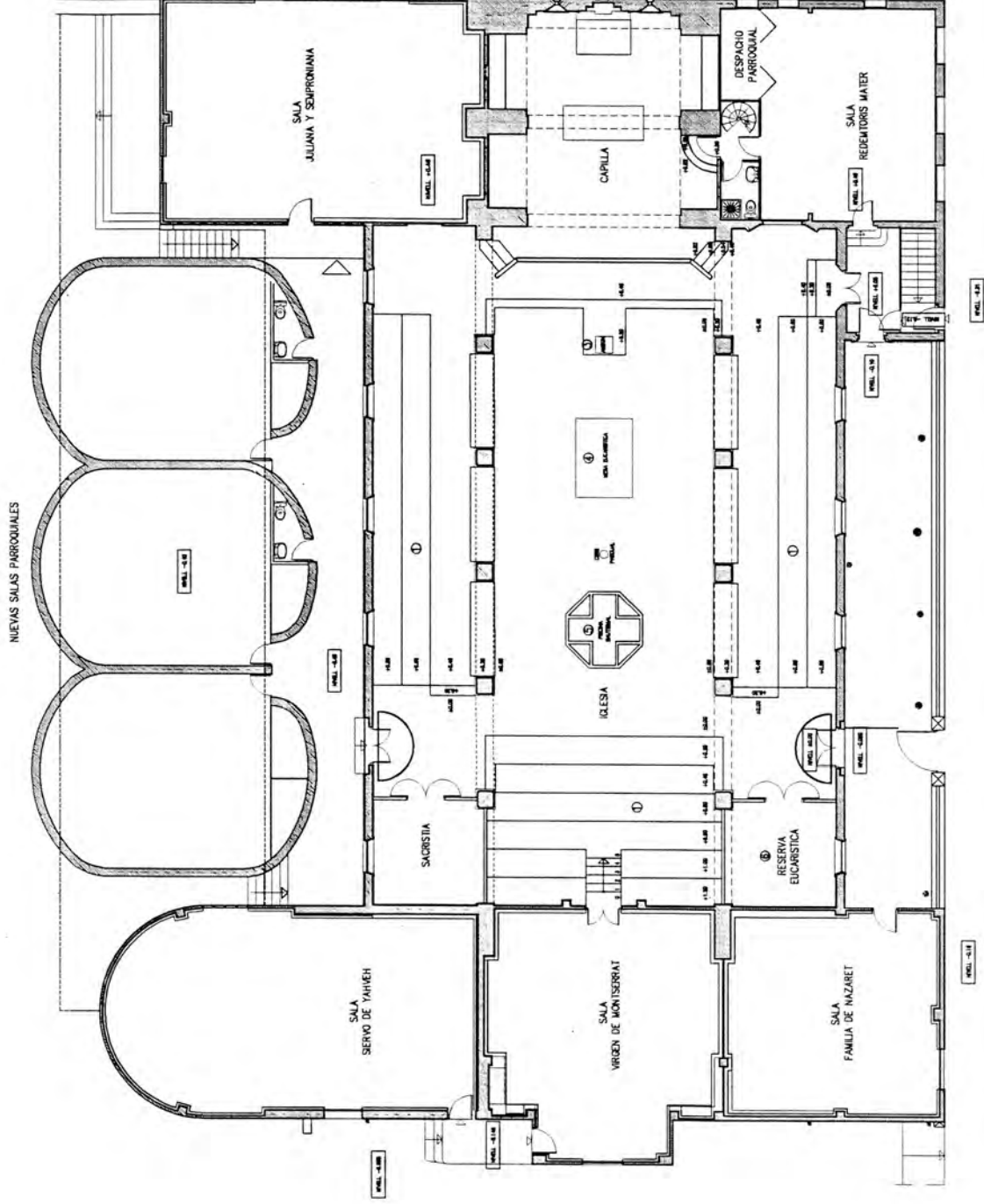

ESTADO ACTUAL



PROPUESTA



PROPUESTA DE REFORMA, PARRROQUIA SANTAS JULIANA Y SEMPRONIAN	ARQUITECTO:	PLANO:	ESCALA:	FECHA:
VIA TRAJANA, 1. SANT ADRIA DEL BESOS	LUIS FELIPE INFESTA CALZADO	PLANTAS ESTADO ACTUAL Y PROPUESTA	1/200	ABRIL 1997
PARRROQUIA SANTAS JULIANA Y SEMPRONIANA	APROMOTOR:			