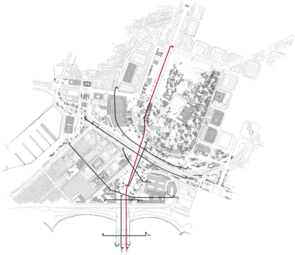

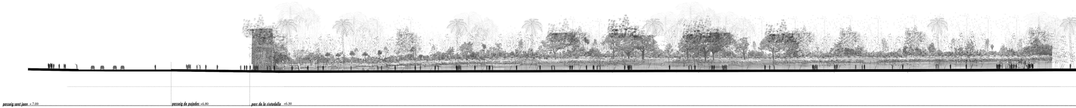
passeig sant joan + 7.00
passeig de pujades +6.80
parc de la ciutadella +6.30

de la ciutadella al mar. desvelar el paisatge

10. secció ciutadella-mar

e 1: 1000

elisabeth terrisse de botton
tribunal: e.roca+i.bilbao+c.pardal+f.vázquez

etsab febrer *2017*

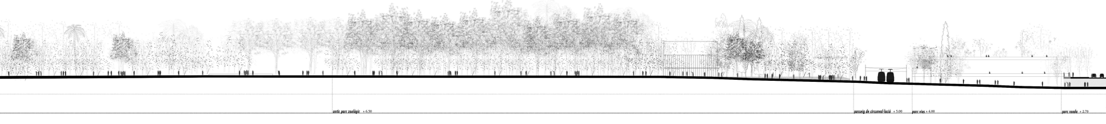
antic parc zoològic + 6.50
passeig de circumval·lació + 5.00
parc vies + 4.00
parc ronda + 2.70

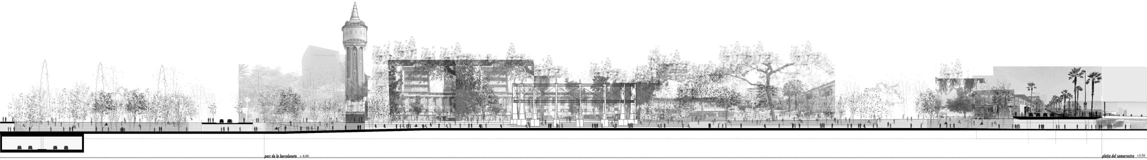
parc de la barceloneta + 4.00
platja del somorrostro +3.50

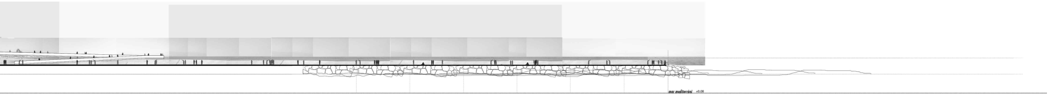
mar mediterrani
+0.00

SL.1 de la ciutadella al mar

SL1