

EDIFICACIONS SINGULARS

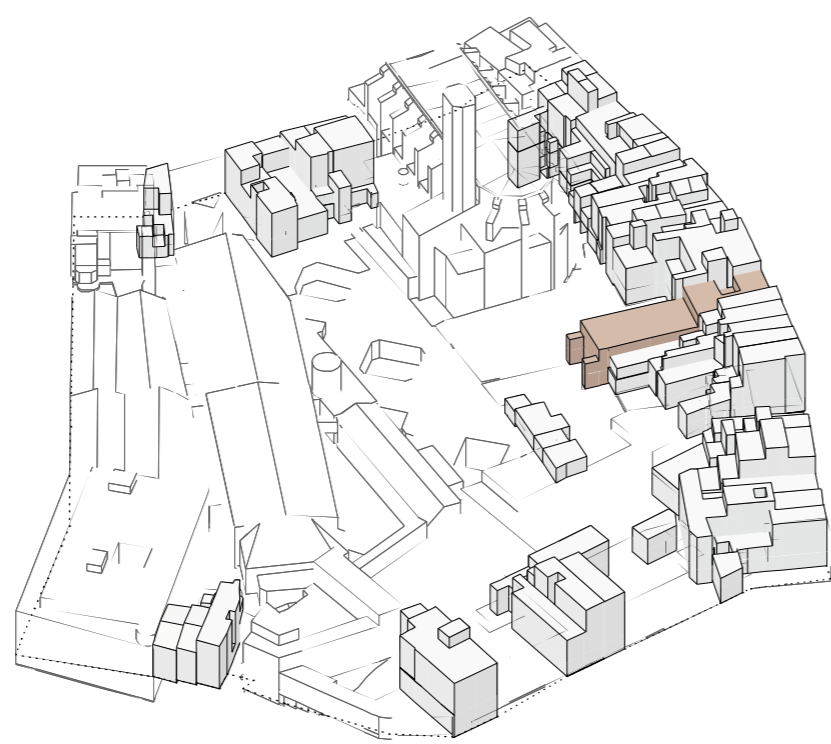

CASES DE COS

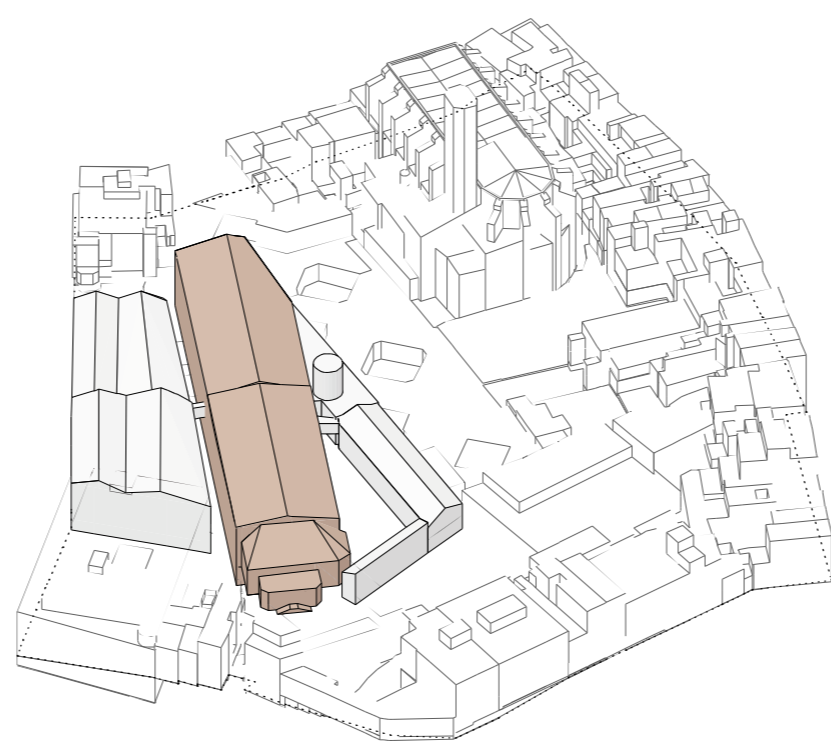

VAPORS INDUSTRIALS

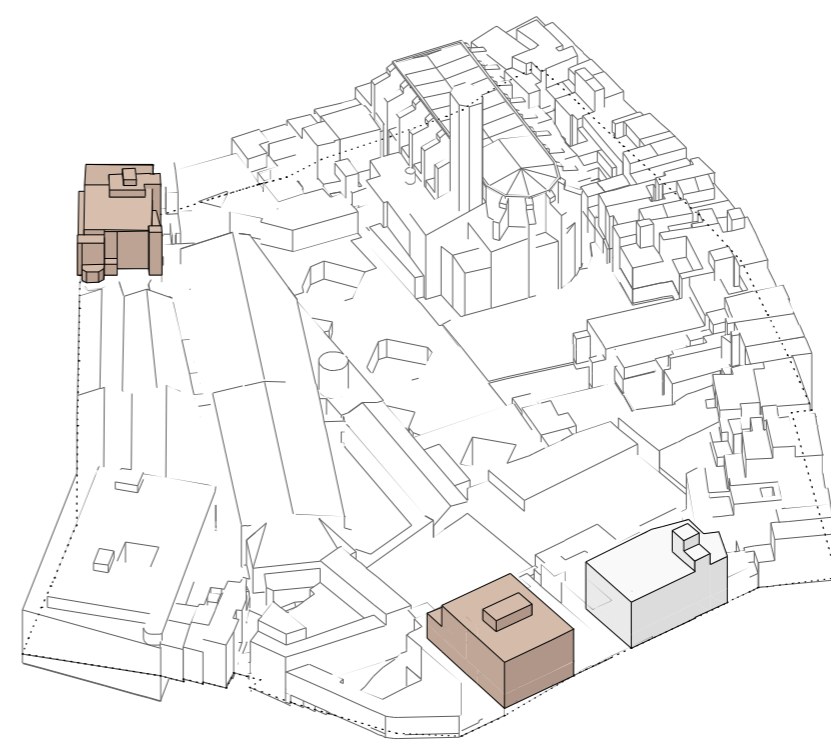

EDIFICACIONS SUPORT A LA INDUSTRIALITZACIÓ

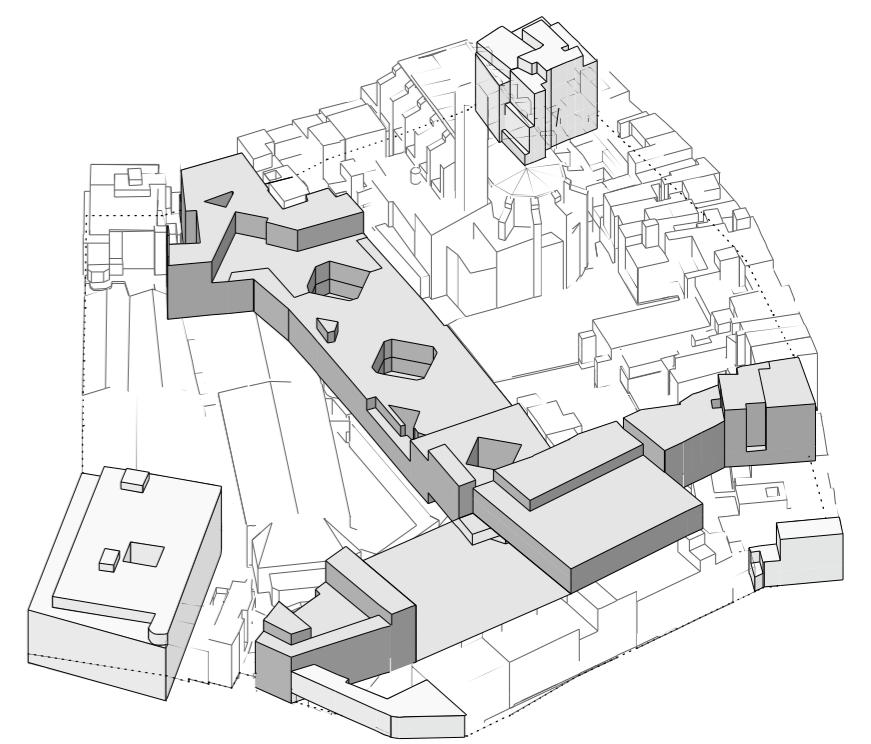

EDIFICACIONS CONTEMPORÀNEES



Arquitectures Patrimonials

FONT: Cartografia elaborada a partir de plans del Arxiu Municipal de Terrassa i l'Arxiu Històric Comarcal

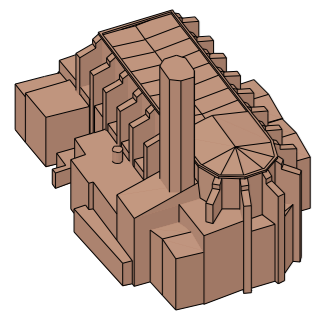

1. BASÍLICA DEL SANT ESPERIT
El temple es va construir entre 1574 i 1616; tot i l'època de què data, no és un edifici barroc, sinó que continua la tradició gòtica. L'atri d'accés a la basílica, d'estil neogòtic, bastit el 1918. El 1999 es remodela el campanar i la façana s'afegeix la sal capitular.

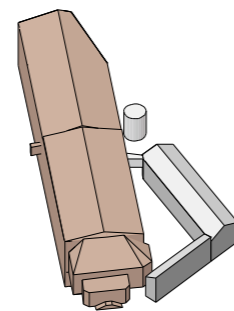

3. VAPOR ROS (BCIL)
El Vapor Ros és un dels conjunts fabrils bastits durant la segona meitat del segle XIX. Posteriorment s'hi van realitzar obres d'ampliació i fou dedicat a la indústria tèxtil. La nau fou bastida per l'arquitecte Lluís Muncunill i data del 1907. En desús.

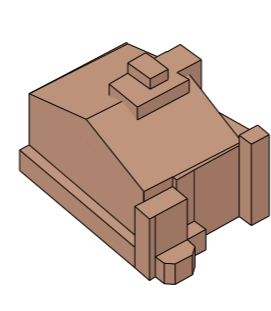

5. CASA MARIÀ ROS (BCIL)
L'edifici és obra de l'arquitecte i mestre d'obres municipal Miquel Curet i Roure, construïda al 1874. Té un marcat caràcter senyorial i clàssicista. La casa dels propietaris de l'adjacent Vapor Ros. Actualment en desús.

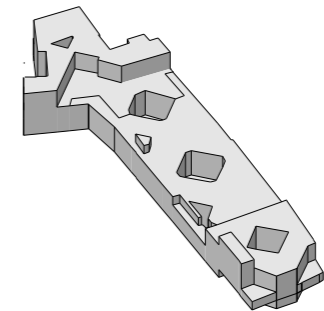

7. RESIDÈNCIA DE LA TERCERA EDAT
Residència privada de caràcter religiós construïda des de 1986 i ocupa una superfície de 3.120m². Pel caràcter de la topografia, la edificació està semi-enterada i ventila gràcies als patis. Actualment les cobertes són transitables pel servei.

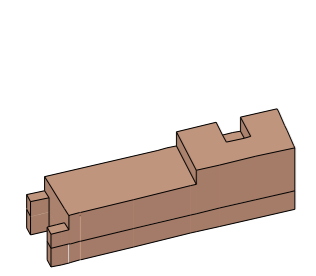

2. CASA SOLER I PALET (BCIL)
Vivenda del notari i estudiós Josep Soler i Palet, fou la primera Biblioteca Central de Terrassa. Un edifici emblemàtic de la ciutat on dorm el drac de la ciutat. Actualment funciona com a sala d'exposicions en planta baixa i oficines de l'ajuntament a dalt.

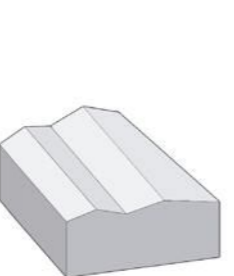

4. VAPOR ROS (no patrimonial)
Aquesta Nau, a sobre del Torrent del Salt salva un desnivell de 5 metres respecte el carrer Portal Nou i el Passatge indústria dona a la nau principal del Vapor Ros. Els murs són de 50 cm de gruix i l'encavallada de la coberta es de tipus espanyola.

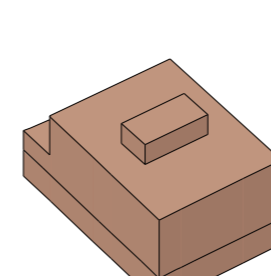

6. MAGATZEM VENTALLÓ I TUSELL (BCIL)
Es tracta d'un edifici de caràcter senyorial, entre mitgeres. És un exemple d'arquitectura eclèctica historicista on la façana és l'expressió més clara de l'esteticisme de l'època. Actualment funciona com a Registre de la Propietat

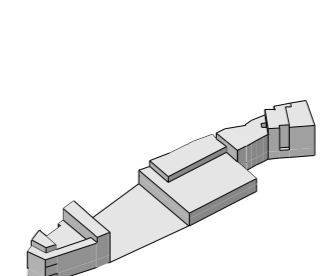

8. CENTRE CULTURAL EL SOCIAL
Conjunt d'associacions de la cultura popular i el lleure. Ubicats en aquest solar des de 1901. Espai reconegut pels egarencs on es realitzen activitats culturals de tot tipus. El solar te accés tant des de la Font Vella com des del C/ Racó.

