ANNEX II. Gràfiques comparatives

En aquest annex es presenten totes les gràfiques comparatives dels cabals d'ultrapassament entre batimetries. Als resultats s'han presentat i comentat algunes gràfiques, que aquí es tornaran a mostrar tot i que sense comentar-les. Es mencionaran aquelles situacions per a les quals no hi ha ultrapassament i no tindran gràfica.

Seguint el format del capítol de resultats, es presentaran organitzats per direcció, sobreelevació, i període de retorn.

Direcció Est

Sobreelevació 0.2m:

- Tr=5 anys no hi ha ultrapassament
- Tr=10 anys no hi ha ultrapassament
- Tr=50 anys

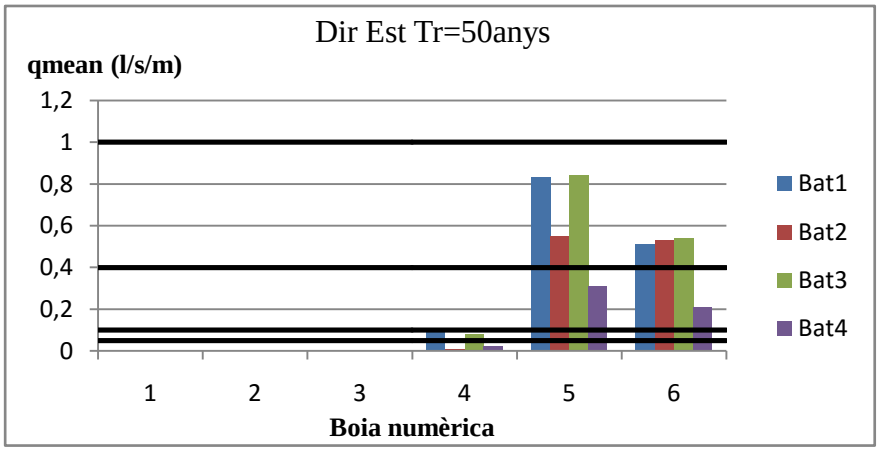

Sobreelevació 0.62m:

- Tr=5 anys

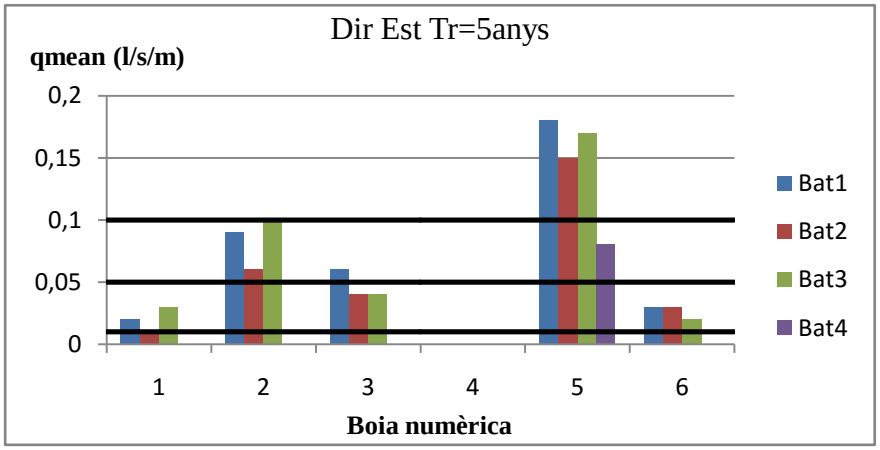

- Tr=10 anys

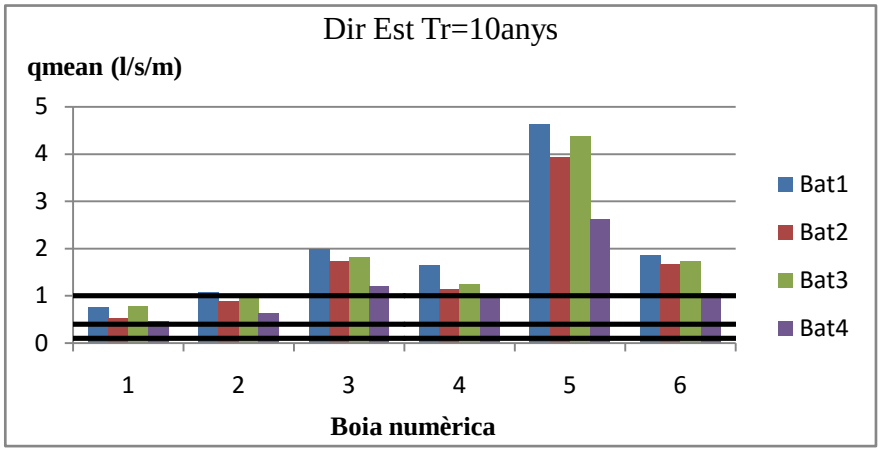

- Tr=50 anys

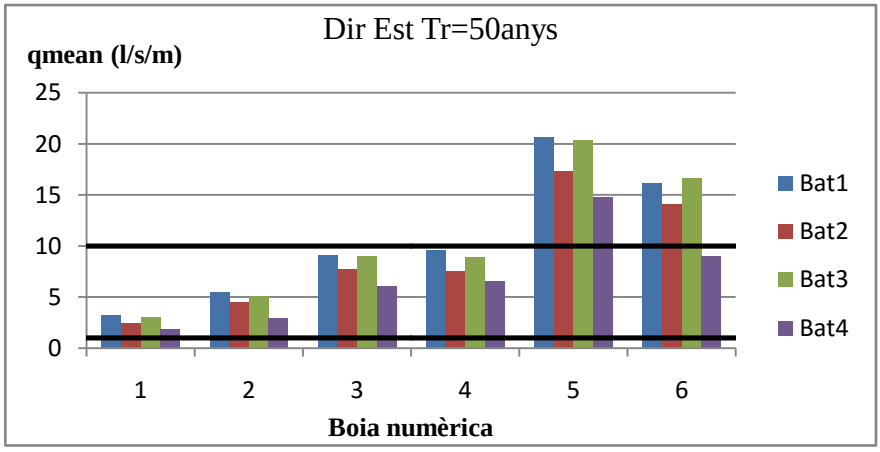

<u>Sobreelevació 0.88m:</u>

- Tr=5 anys

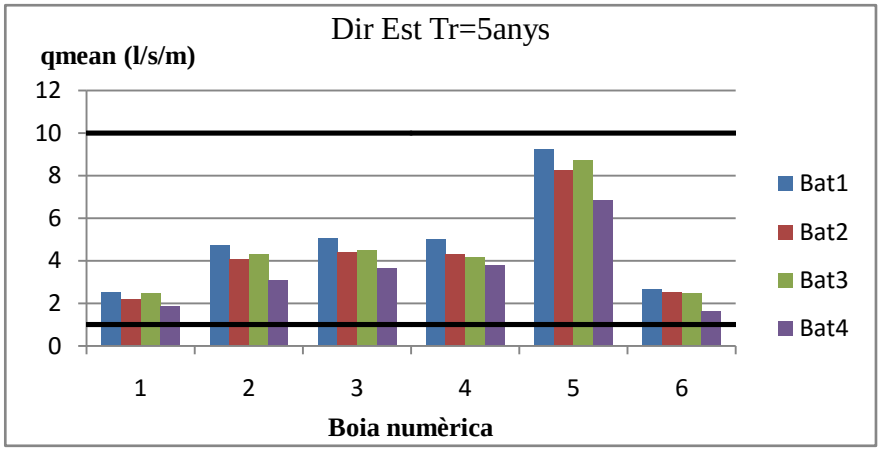

- Tr=10 anys

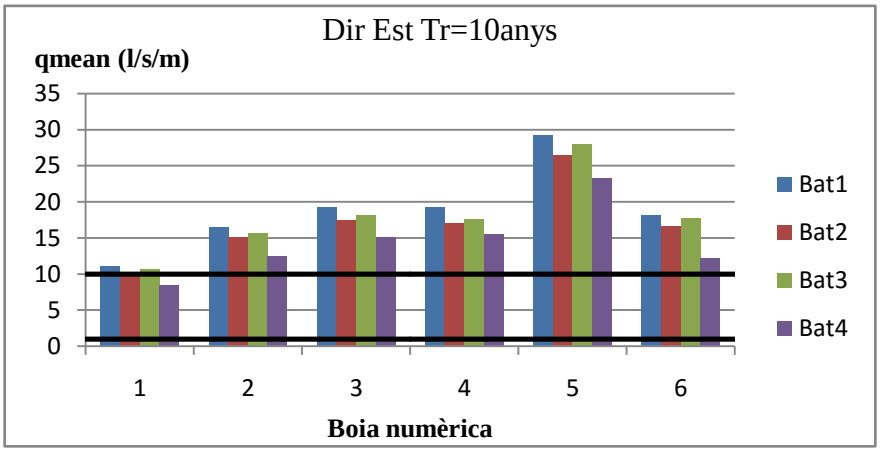

- Tr=50 anys

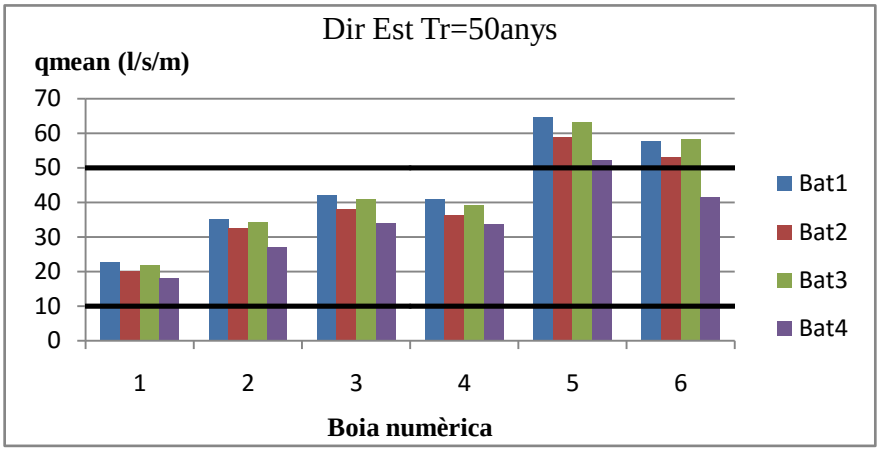

<u>Sobreelevació 1.2m:</u>

- Tr=5 anys

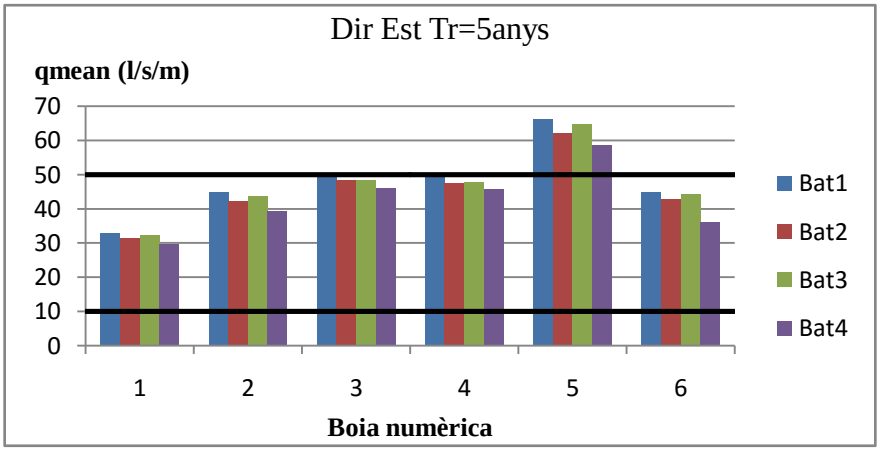

- Tr=10 anys

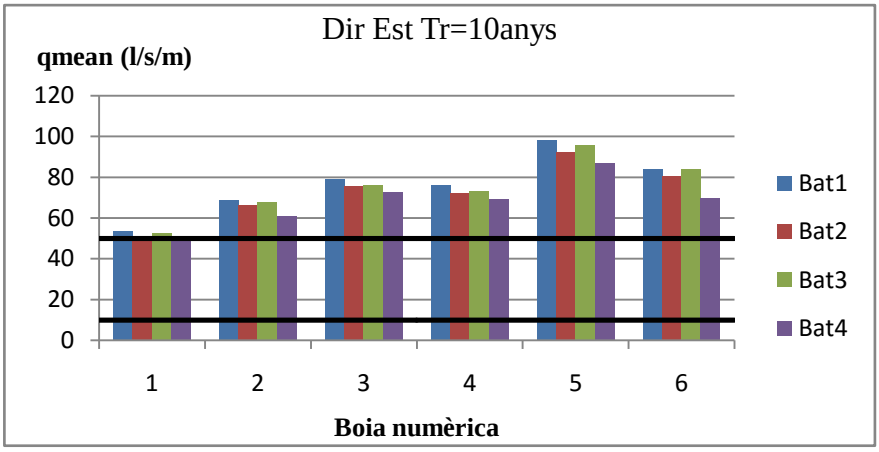

- Tr=50 anys

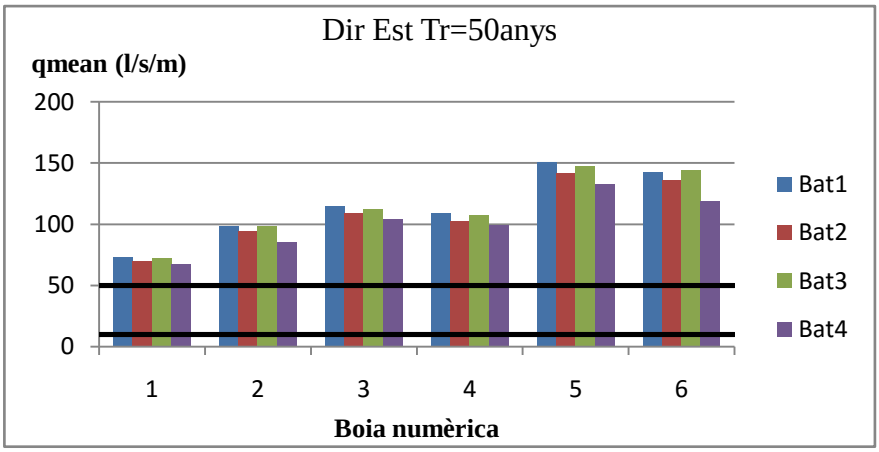

<u>Sobreelevació 1.8m:</u>

- Tr=5 anys

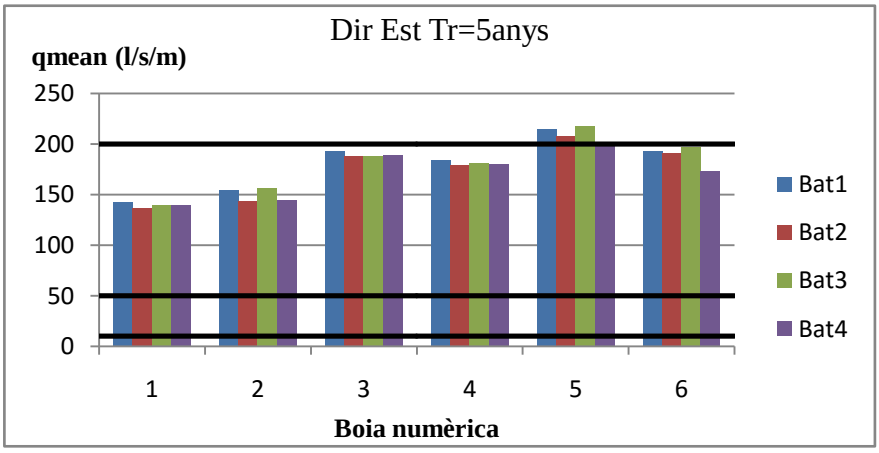

- Tr=10 anys

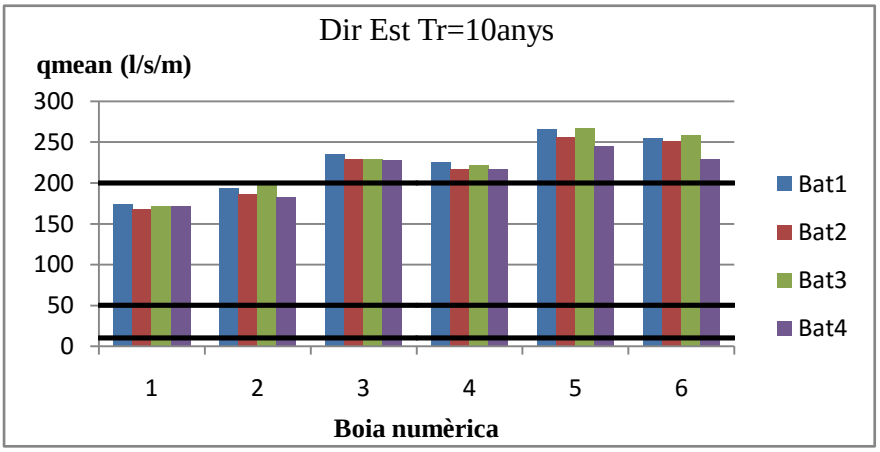

- Tr=50 anys

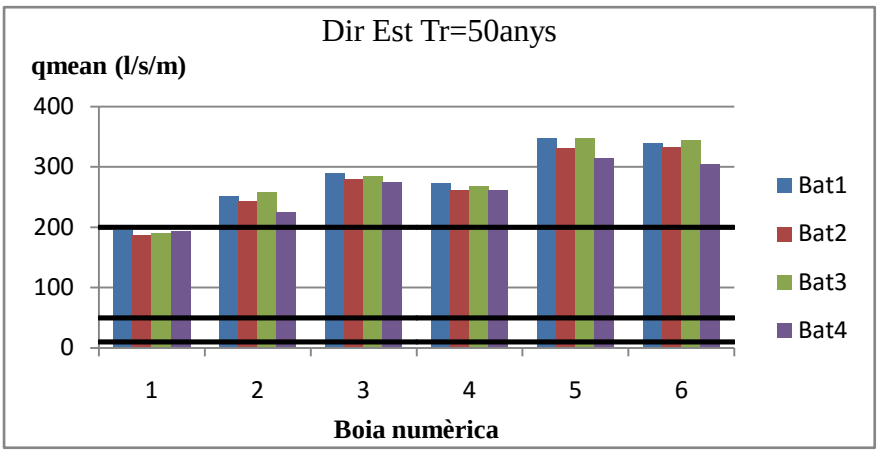

Direcció Est-sud-est

Sobreelevació 0.2m:

- Tr=5 anys no hi ha ultrapassament
- Tr=10 anys no hi ha ultrapassament
- Tr=50 anys

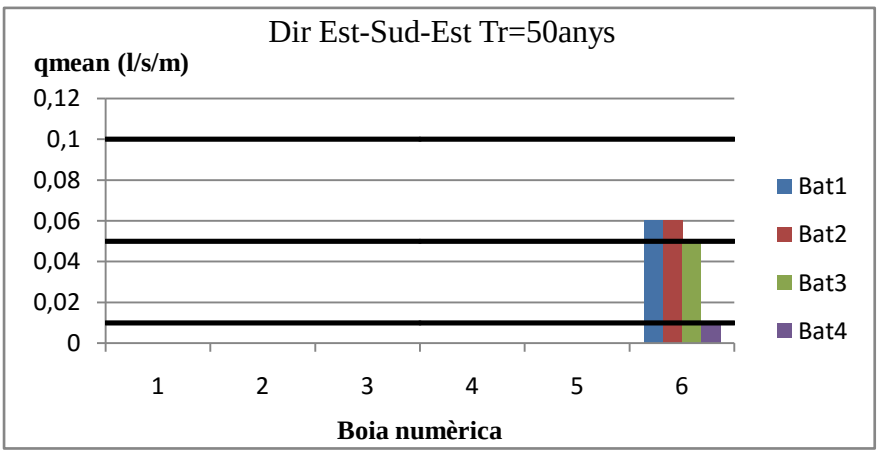

Sobreelevació 0.62m:

- Tr=5 anys no hi ha ultrapassament
- Tr=10 anys

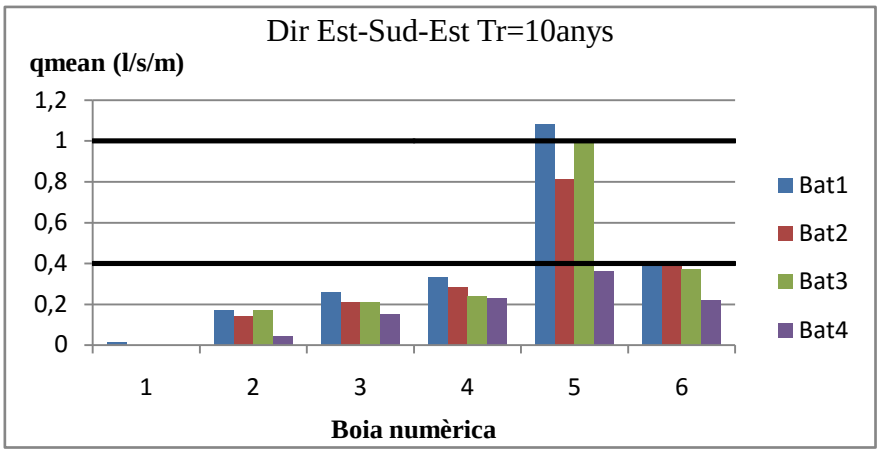

- Tr=50 anys

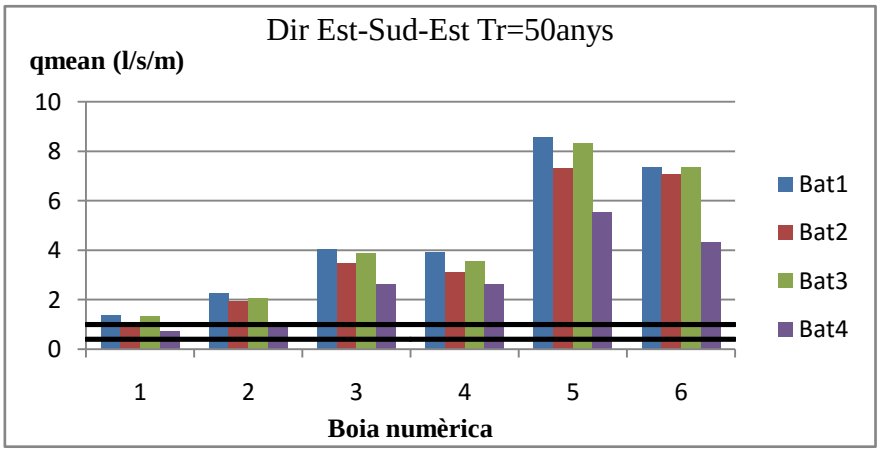

Sobreelevació 0.88m:

- Tr=5 anys

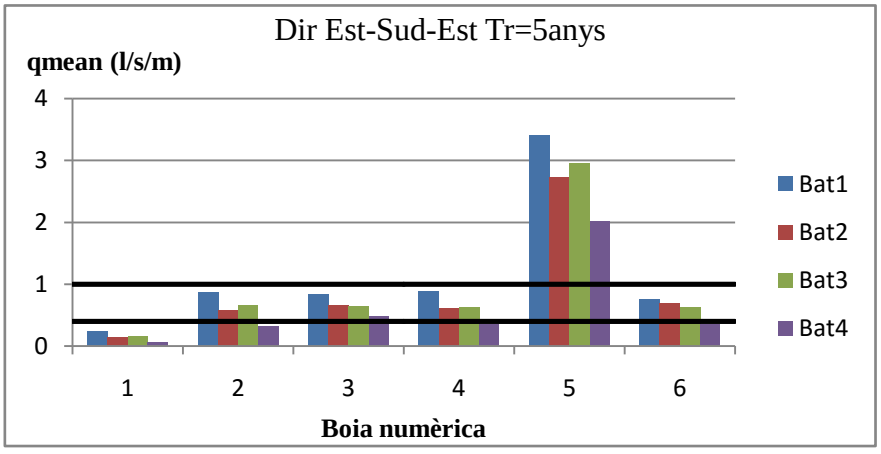

- Tr=10 anys

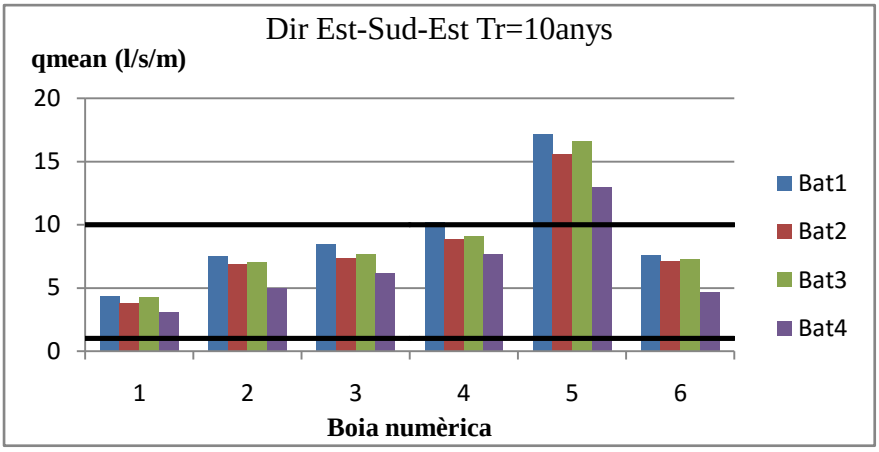

- Tr=50 anys

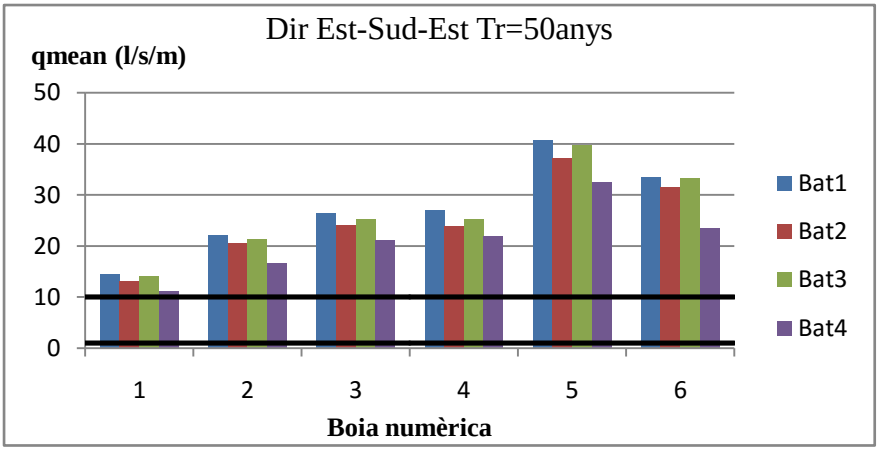

Sobreelevació 1.2m:

- Tr=5 anys

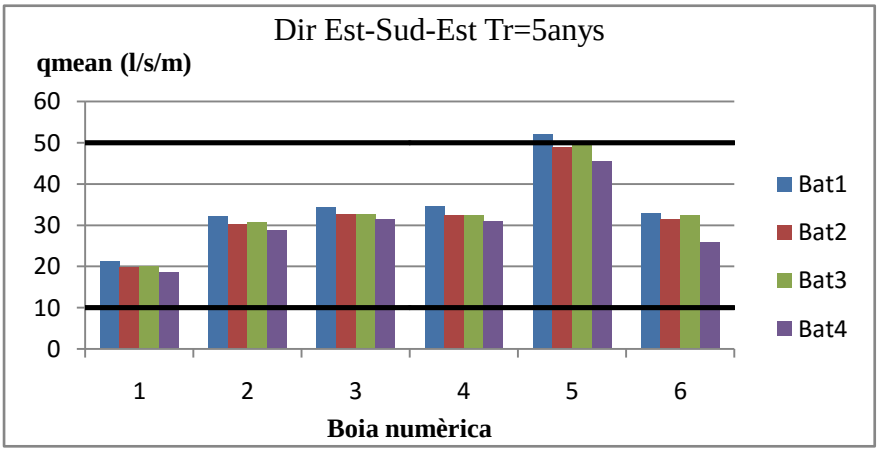

- Tr=10 anys

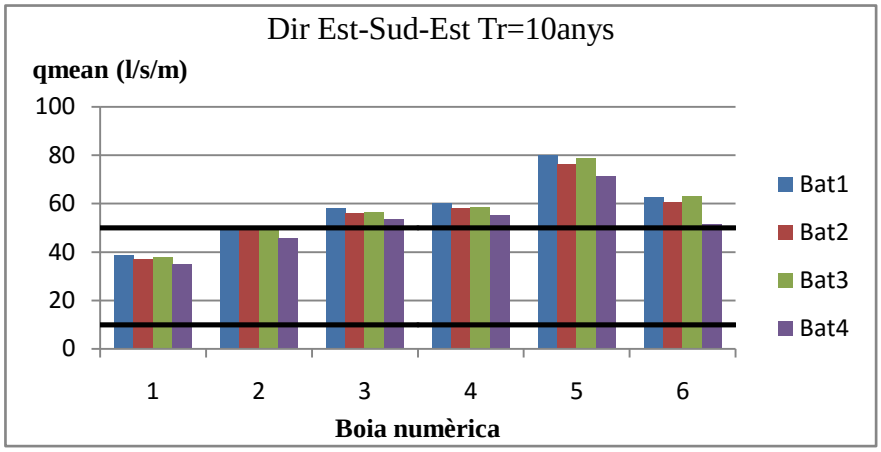

- Tr=50 anys

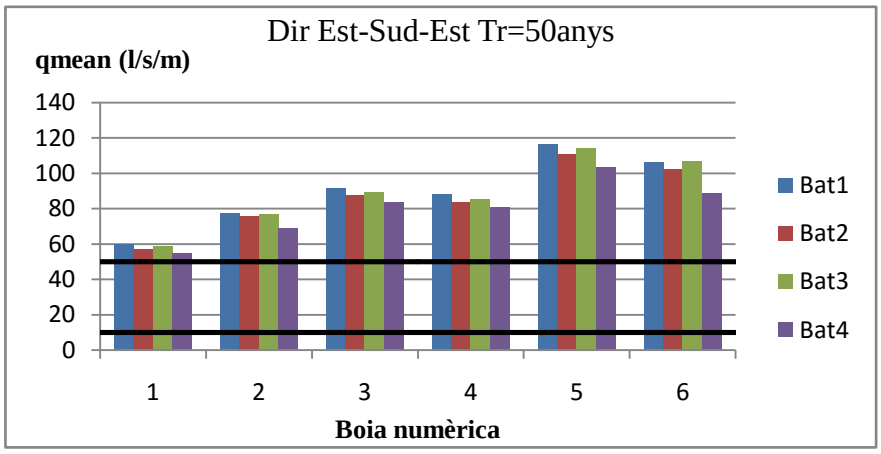

<u>Sobreelevació 1.8m:</u>

- Tr=5 anys

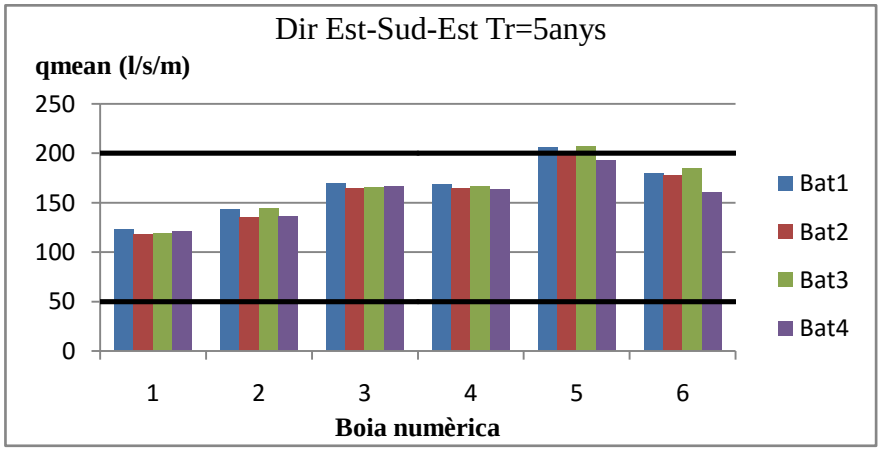

- Tr=10 anys

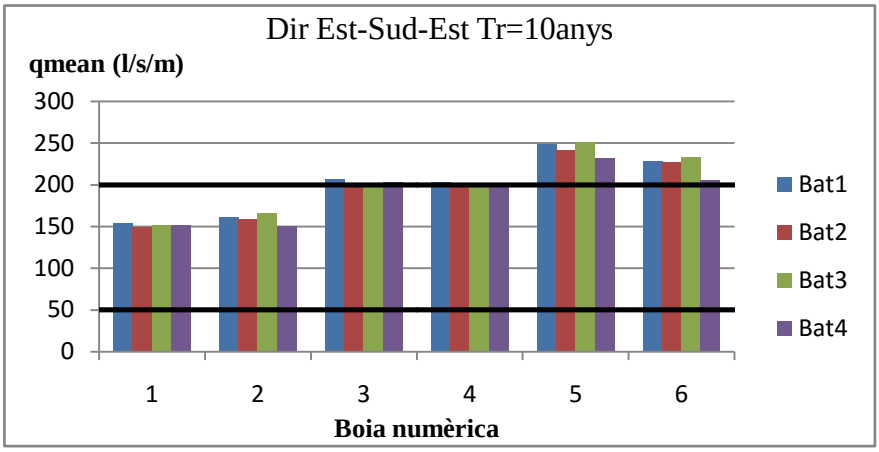

- Tr=50 anys

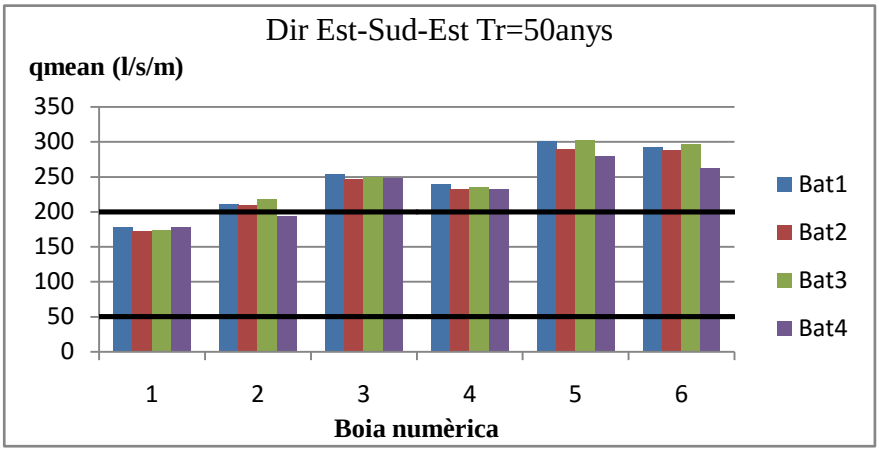

Direcció Sud-est

Sobreelevació 0.2m:

- Tr=5 anys no hi ha ultrapassament
- Tr=10 anys no hi ha ultrapassament
- Tr=50 anys no hi ha ultrapassament

Sobreelevació 0.62m

- Tr=5 anys no hi ha ultrapassament
- Tr=10 anys no hi ha ultrapassament

- Tr=50 anys

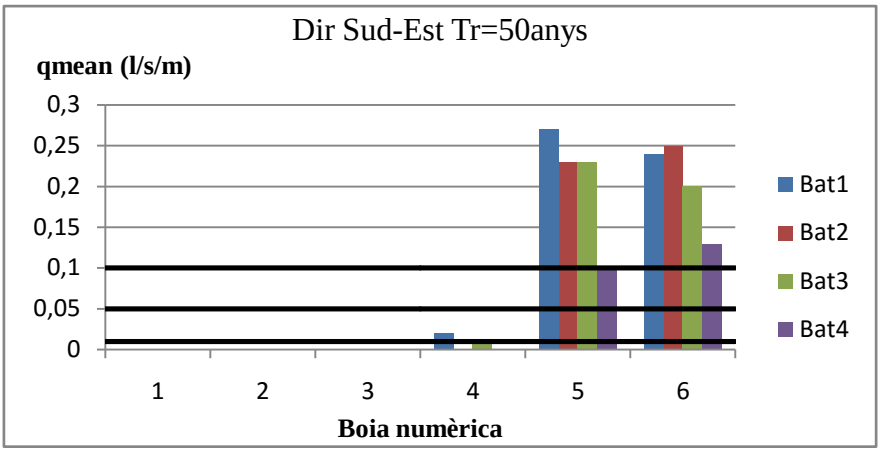

Sobreelevació 0.88m:

- Tr=5 anys no hi ha ultrapassament
- Tr=10 anys

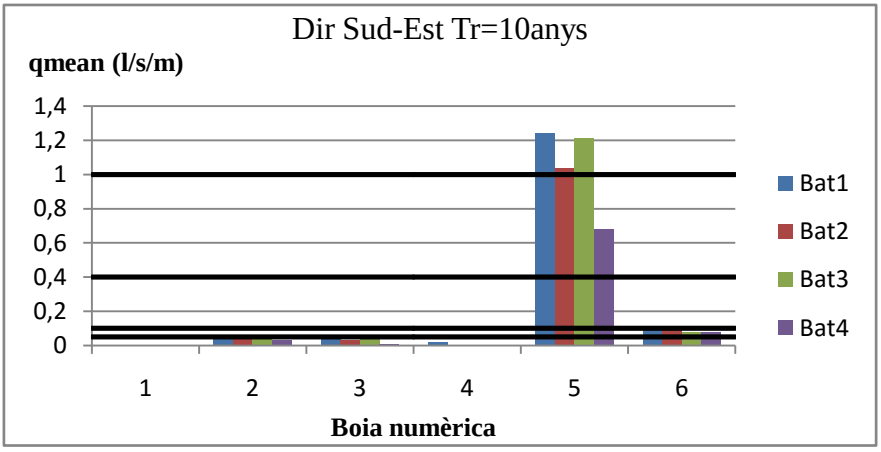

- Tr=50 anys

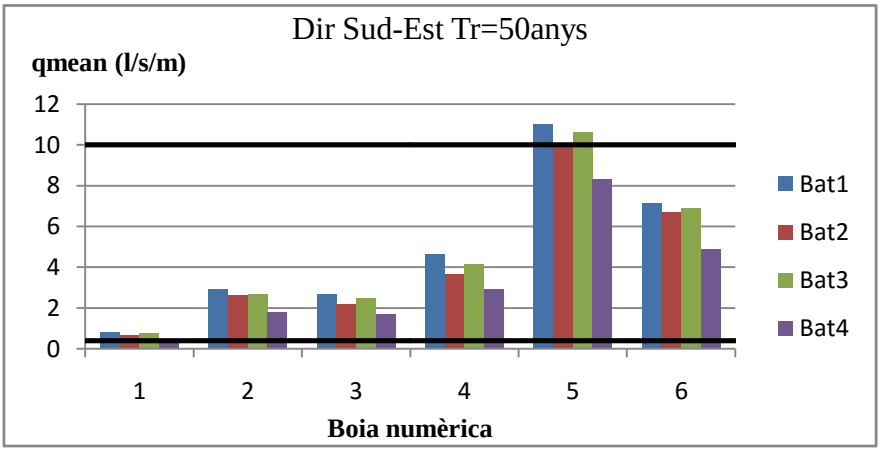

Sobreelevació 1.2m:

- Tr=5 anys

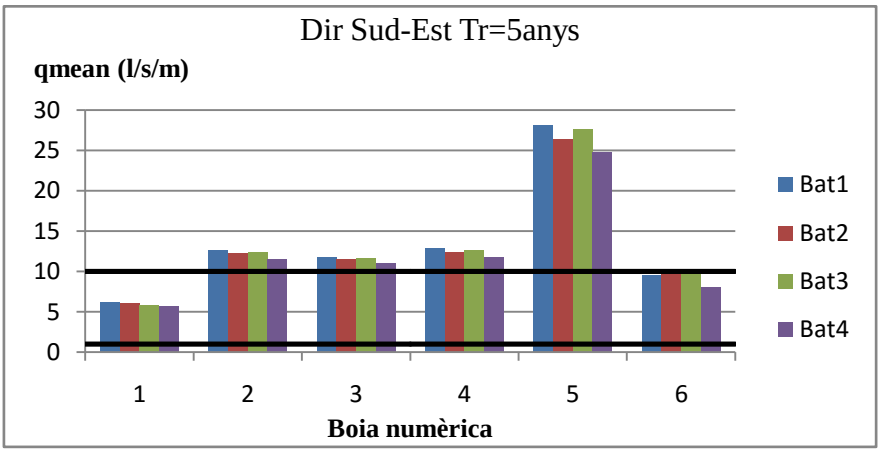

- Tr=10 anys

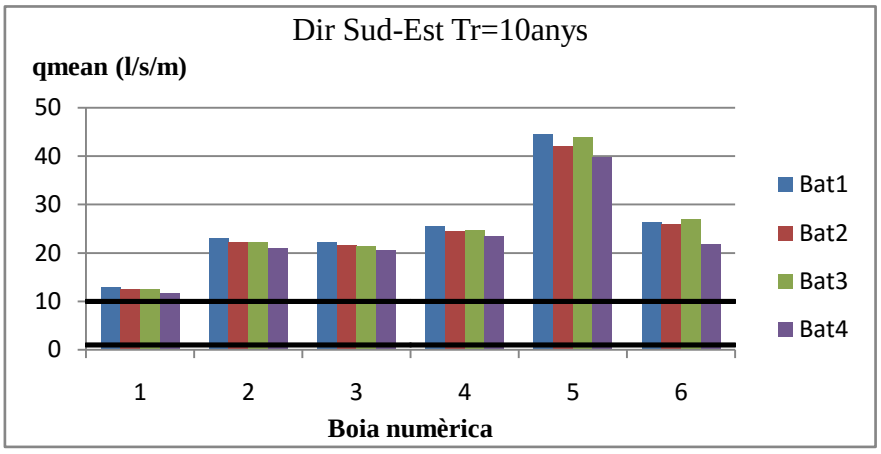

- Tr=50 anys

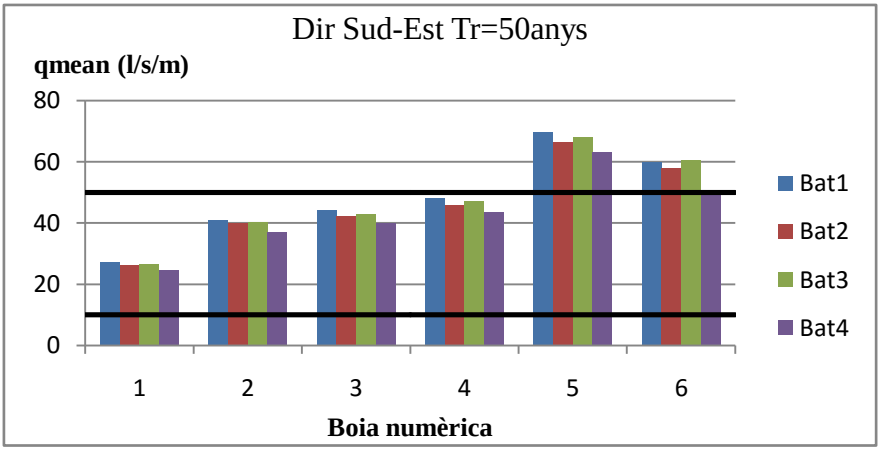

Sobreelevació 1.8m:

- Tr=5 anys

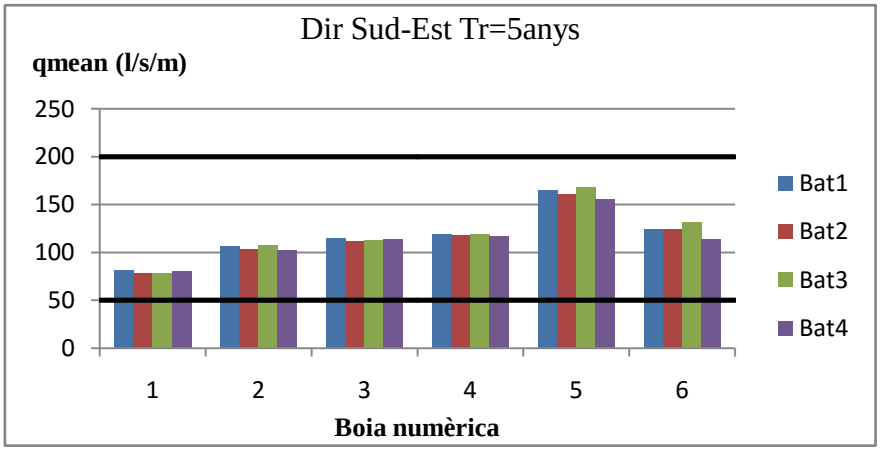

- Tr=10 anys

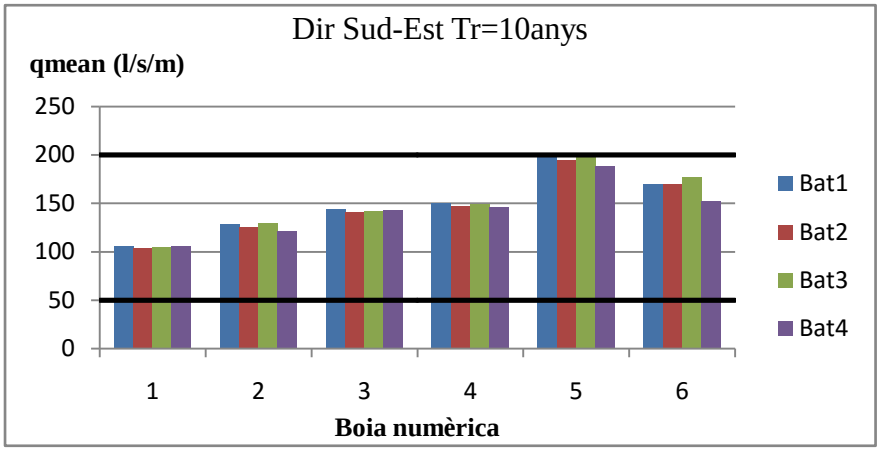
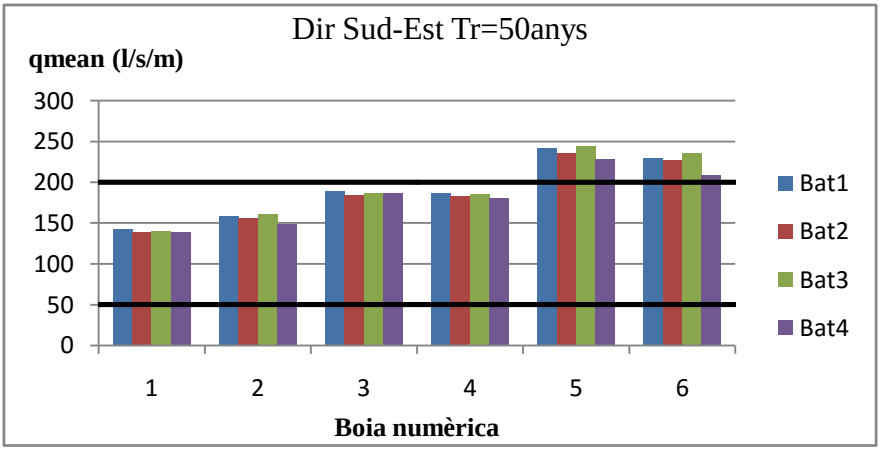
- Tr=50 anys