

ILUSTRACIONES

* La figura 1 muestra a Ramón de Manjarrés y Bofarull (1827-1918), director de la Escuela de Ingenieros Industriales de Barcelona (EIIB) entre 1868 y 1891.

* La figura 2 es un retrato de Francisco de Paula Rojas y Caballero Infante (1832-1909), catedrático de Física industrial de la EIIB entre 1865 y 1887. En 1886 fue nombrado catedrático de Hidrostática en la Escuela General Preparatoria de Ingenieros y Arquitectos.

* La figura 3 es una fotografía de la Plaza de la Universidad en 1888. La EIIB estuvo ubicada en el edificio de la Universidad Literaria entre 1874 y 1927.

* Las restantes ilustraciones se refieren a la Exposición Universal de Barcelona de 1888. La figura 4 es una alegoría de la Barcelona de la Exposición, aparecida en el diario *La Exposición* del 10 de Enero de 1888. La figura 5 es una fotografía aérea (tomada en 1888 por A. Esplugas, desde un globo aerostático) del recinto de la Exposición. La figura 6 muestra dos fotografías de uno de los monumentos más significativos que han quedado de la Exposición, el dedicado a Colón, inaugurado el 1 de Junio de 1888. La figura 7 corresponde a uno de los diplomas de premio del certamen. En dicho diploma puede distinguirse la firma de Luis Rouviere, miembro destacado del comité organizador de la Exposición, que había presidido la Asociación de Ingenieros Industriales de Barcelona en dos ocasiones (1877-78 y 1885-87).

* Finalmente, la figura 8 es una perspectiva del Paseo de Colón, en el que se ubicó el Hotel Internacional, derribado al terminar la Exposición. En la fotografía (de 1888) puede verse también el viejo ex-convento de San Sebastián, sede de la Escuela entre 1851 y 1873.





Figura

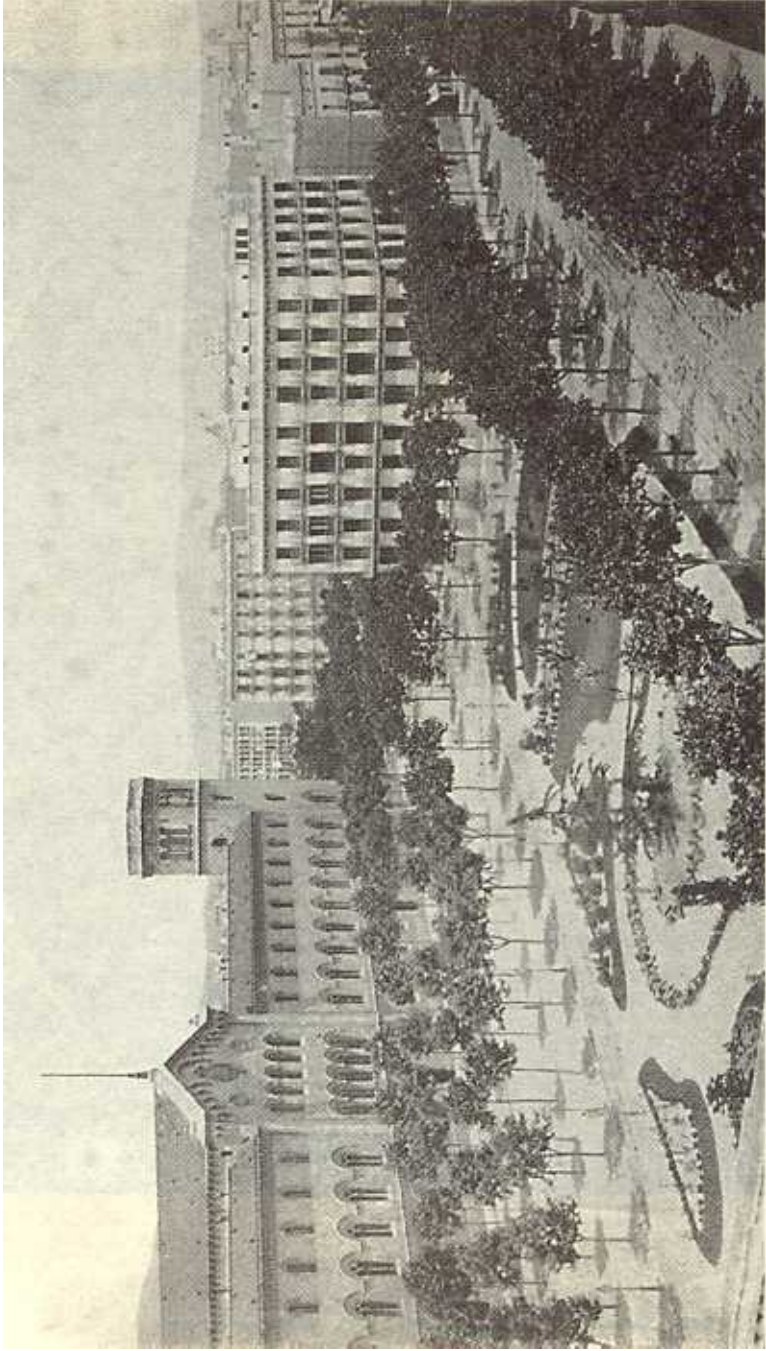

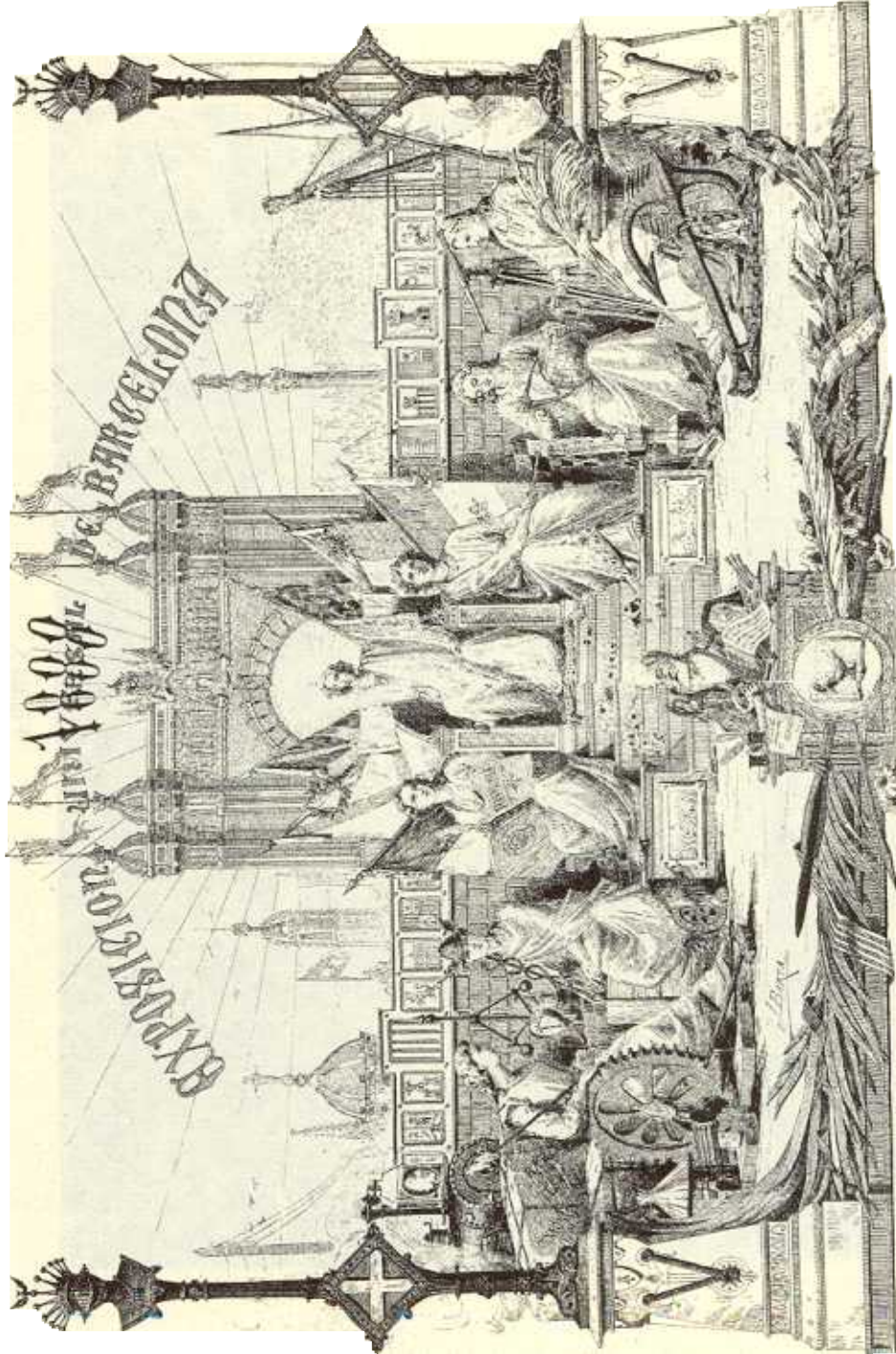

Figura

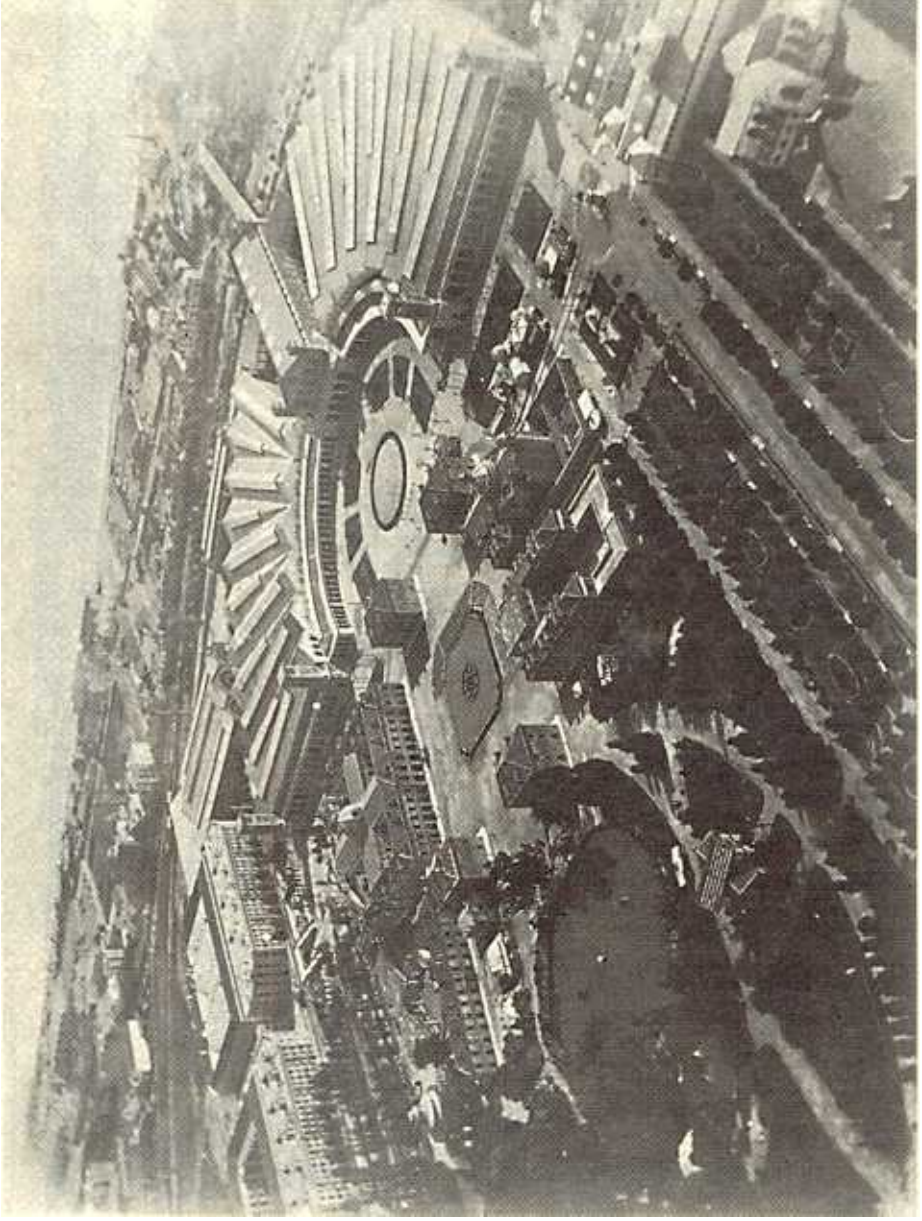

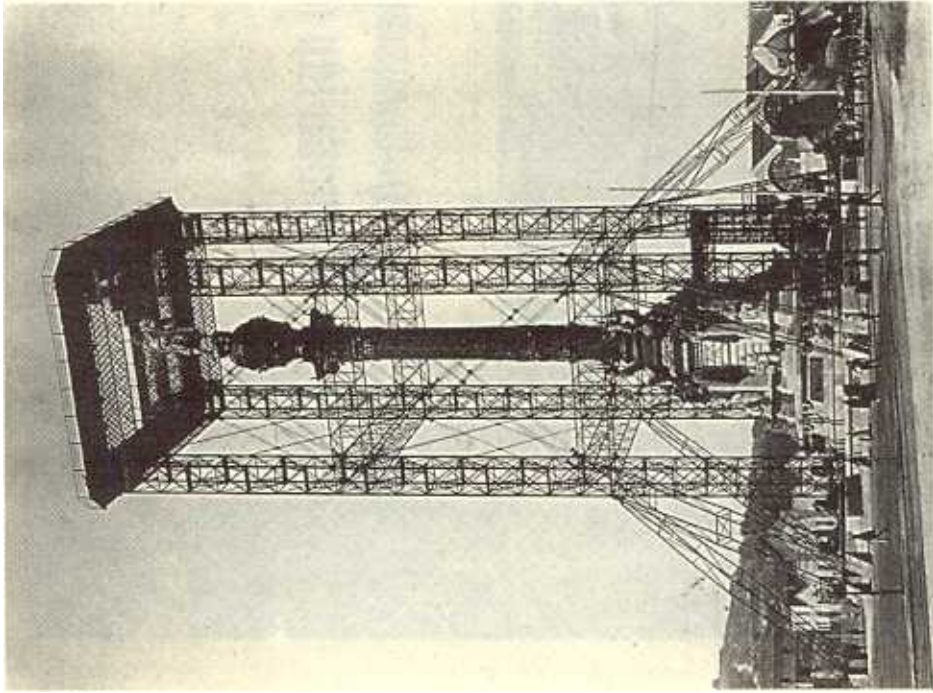
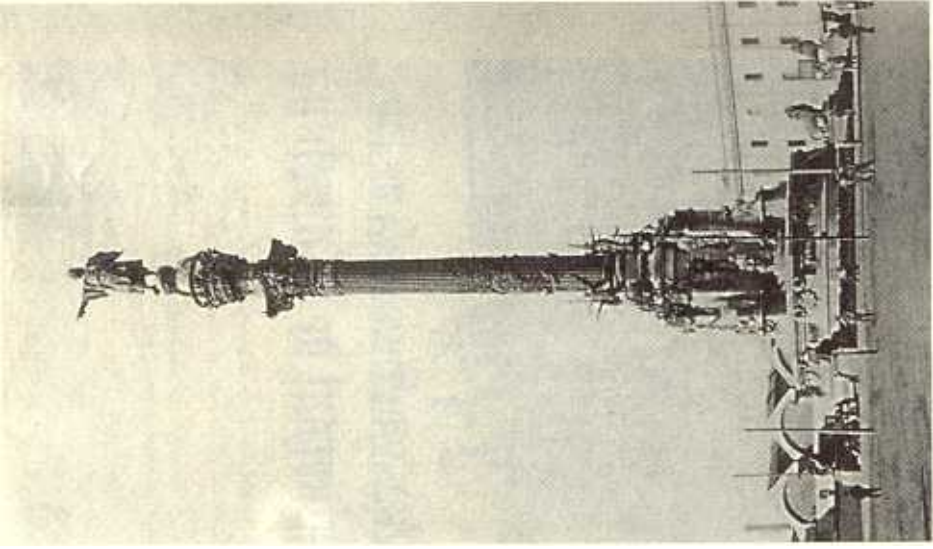

Figura



Figura 7.

