

# Casas en Mozzo

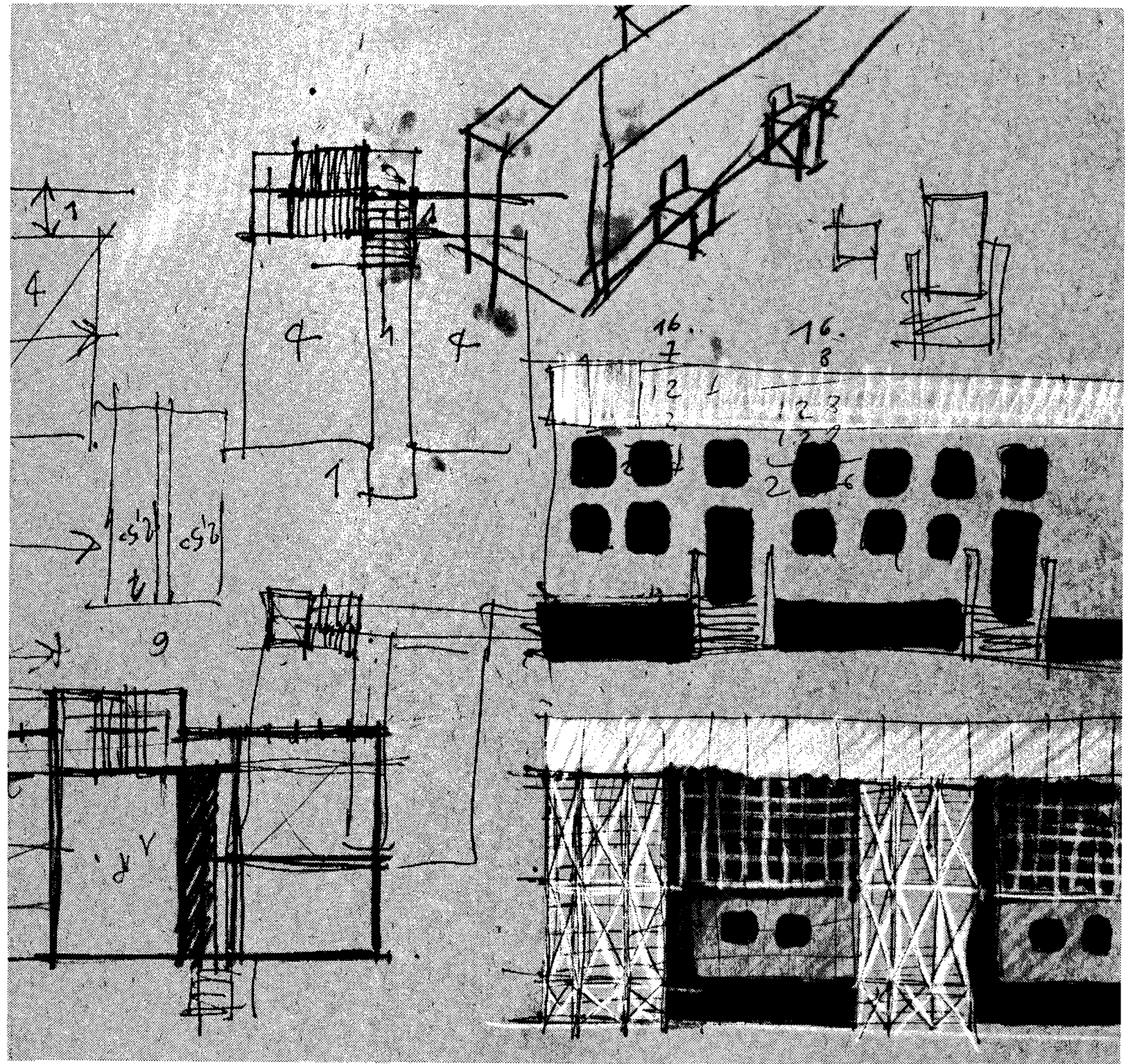



**Nota de la redacción**

*No habíamos previsto incluir estas viviendas cerca de Bergamo en la documentación del presente número. Por este motivo no hay referencias a ellas en el escrito introductorio de Aldo Rossi. Sin embargo, al quedar terminadas antes de nuestra salida, nos ha parecido oportuno incorporarlas al material sobre obras construidas. Se trata de cuatro viviendas en hilera con acceso a un lado y jardín en el lado opuesto, que expresan con claridad la posición de Rossi ante el tema de la vivienda suburbana.*

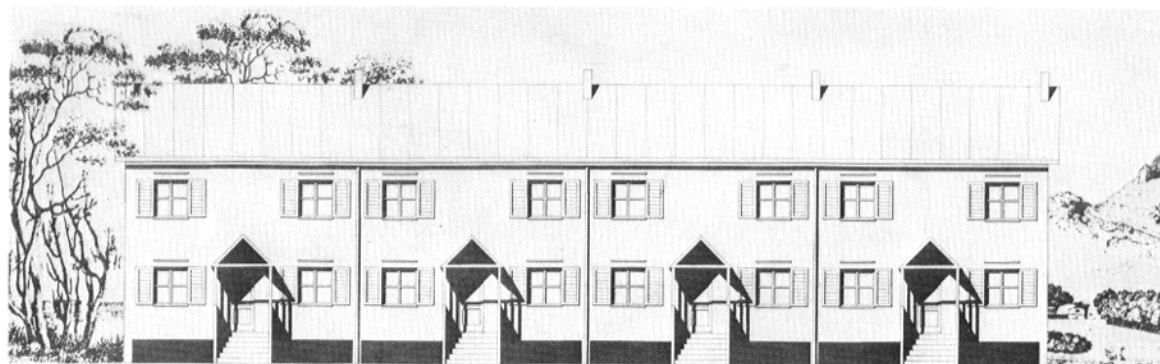

PROSPETTO NORD



PROSPETTO SUD

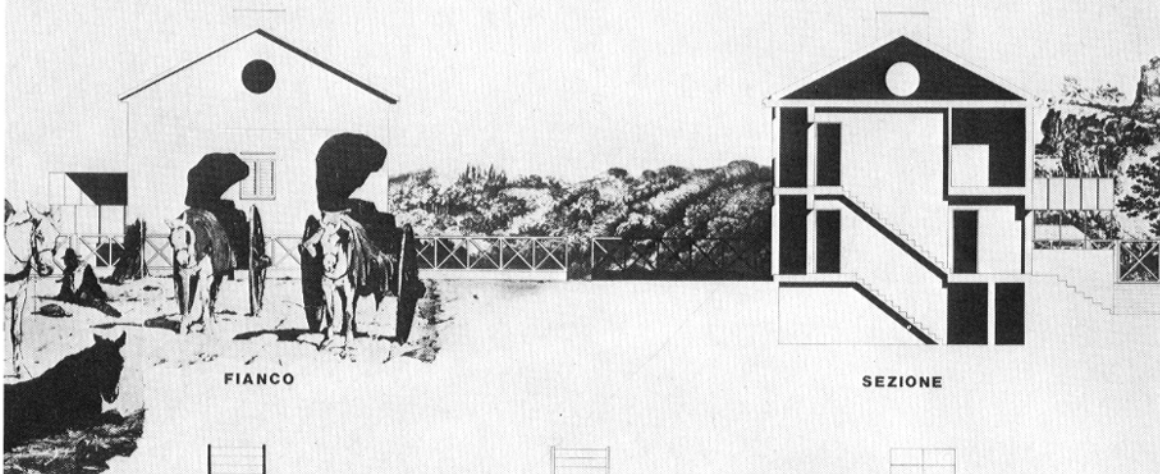

FIANCO

SEZIONE

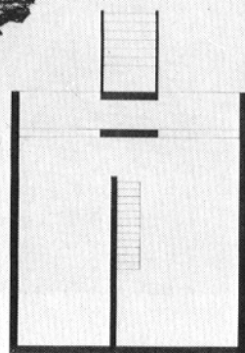

PIANO INTERRATO

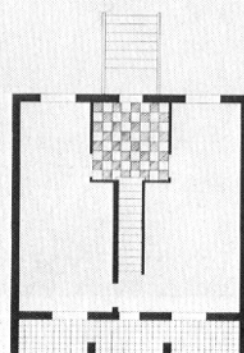

PIANO TERRA

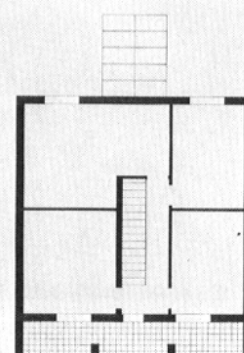

PRIMO PIANO

**Aldo Rossi con  
Attilio Pizzigoni**





Fachada al jardín.

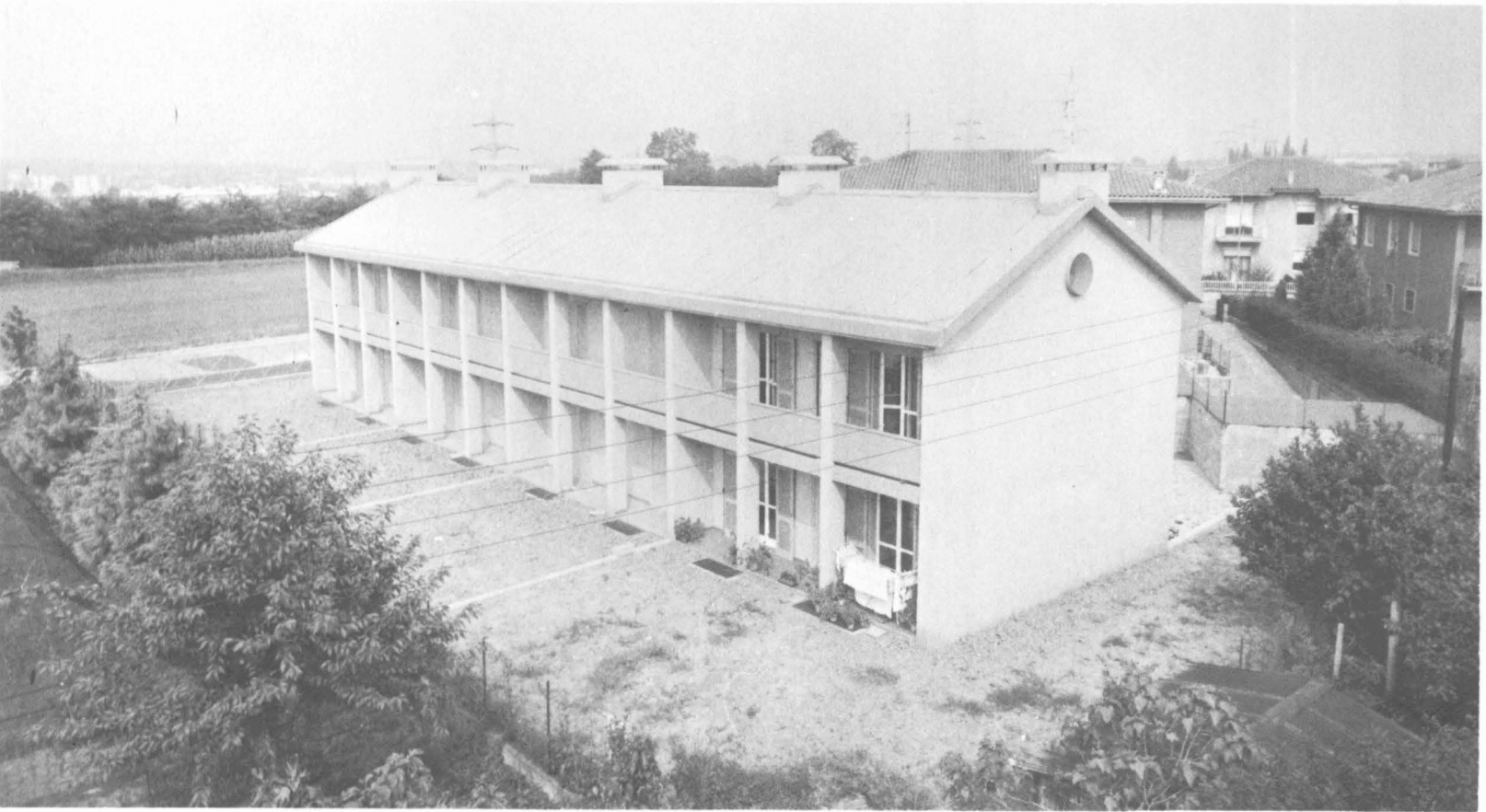



Fachada al patio de acceso.

