

AMPLIACIÓ DEL BAR DE L'ETSAB. Concurs entre estudiants. Febrer 1993.

El concurs demana l'ampliació de l'actual bar de l'ETSAB sobre la terrassa a que dona front.

La proposta planteja un umbracle que té diferents alçades al llarg de la seva secció. Aquest umbracle s'entén com un cos independent, tant formalment com físicament: un canaló el separa de l'edifici, resolent l'evacuació d'aigües.

Sota la coberta es tanca amb vidre la superfície que demana el programa, possibilitant una compartimentació en diferents menjadors.

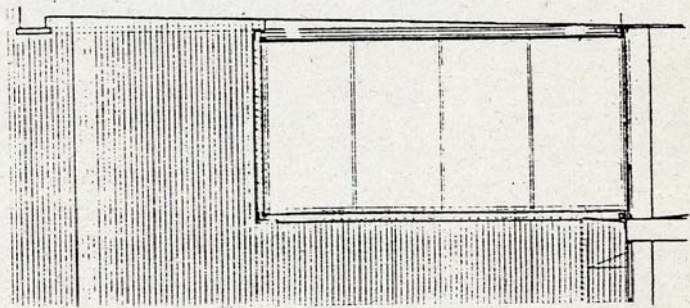
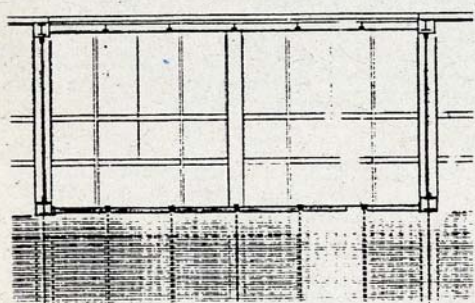
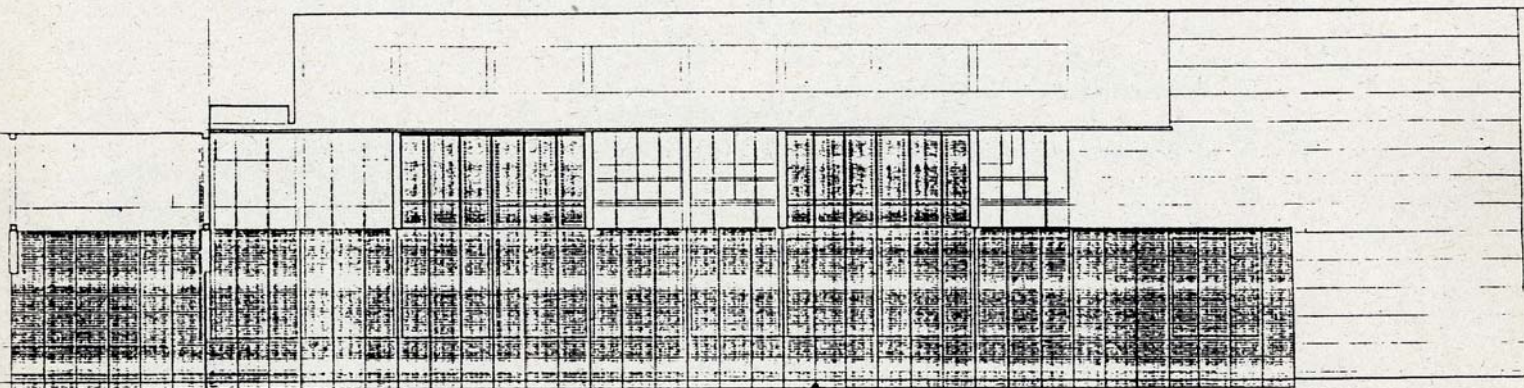
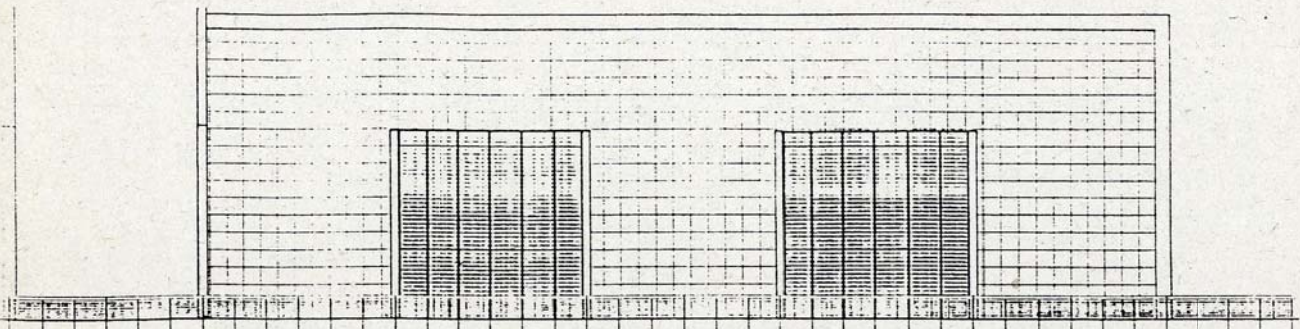

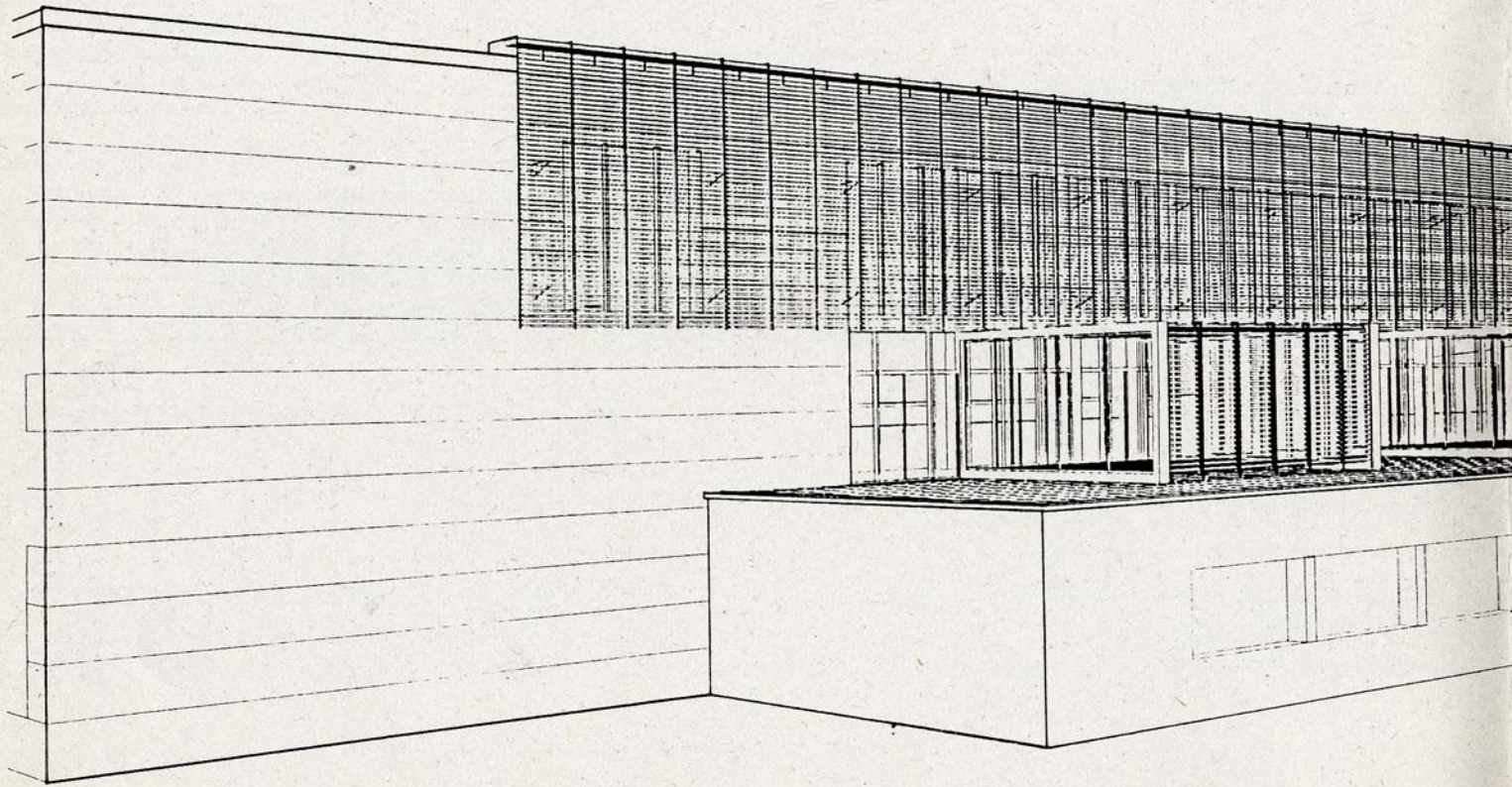

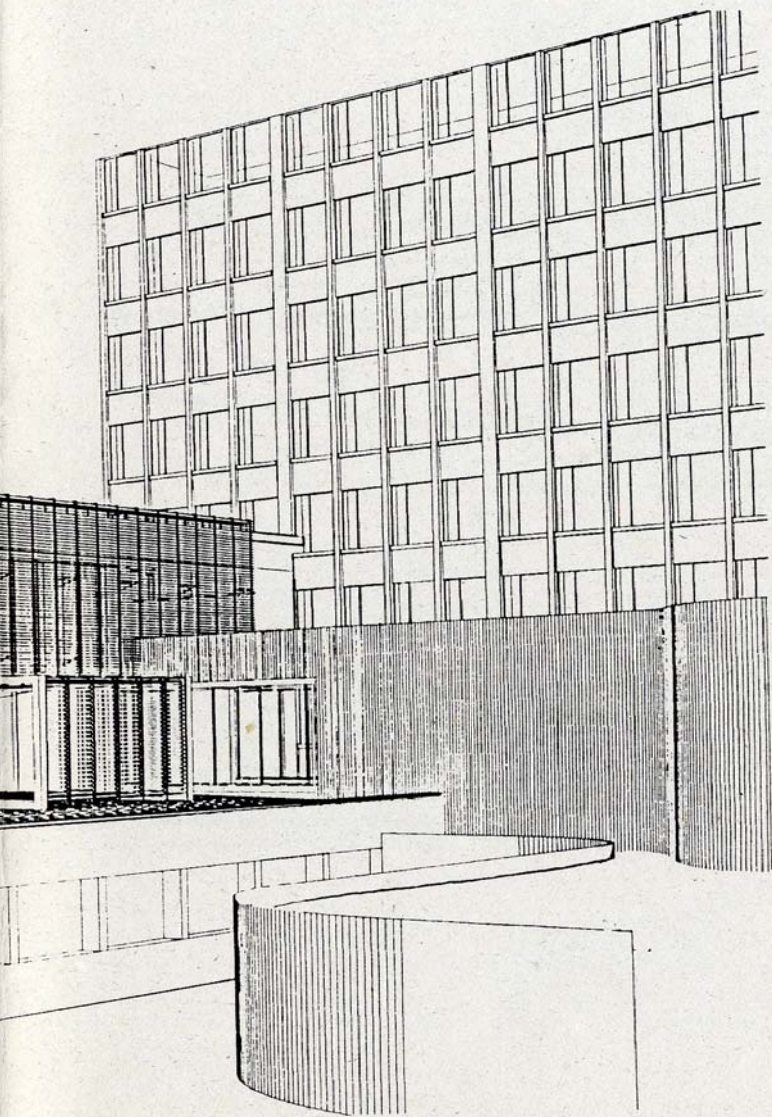

L'interès del projecte és ordenar les coses i no compondre-les. Es busca la simetria per eliminar qualsevol efecte compositiu. Es col·loquen dos objectes (7 x 7 x 3,5 m.) que descriuen les formes geomètriques elementals de l'espai que envolten i defineixen. Espai delimitat i espai delimitant.

Superfície ampliada: 100 m² (terrasa bar).

Superfície modificada (obertures): 50 m². (vestíbul).

Estructura. Perfils d'acer: I, L, T. Les Is s'uneixen amb un ancoratge lliscant als pilars de la façana i a la terrassa. Un recobriments de xapa d'alumini anoditzat forma els marcs de les Is. Tancament. La coberta i el tancament a sud-est són de doble vidre exterior encolat amb silicona estructural. Es col·loquen lames entre els dos vidres. l'espai entre els vidres és ventilat. El vidre és laminat PVB de 6 mm. Dins els marcs d'alumini anoditzat es col·loquen portes corredisses de quatre fulles amb ruptura tèrmica GK. El vidre és de 6 mm. i de color fosc per limitar el pas de la radiació solar.

Paviment. Llistons de fusta de 10 cm.

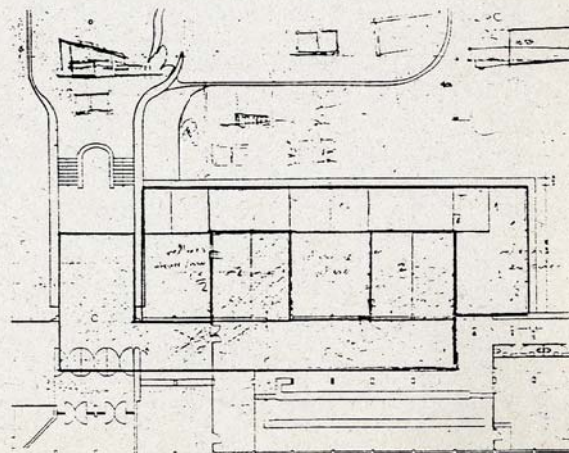

94DP Carles Puig-Xavier Vancells

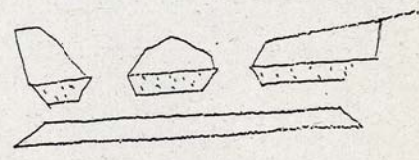
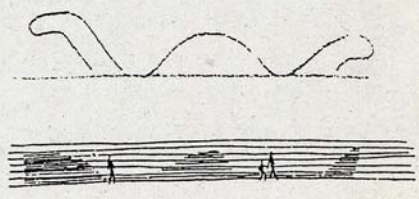
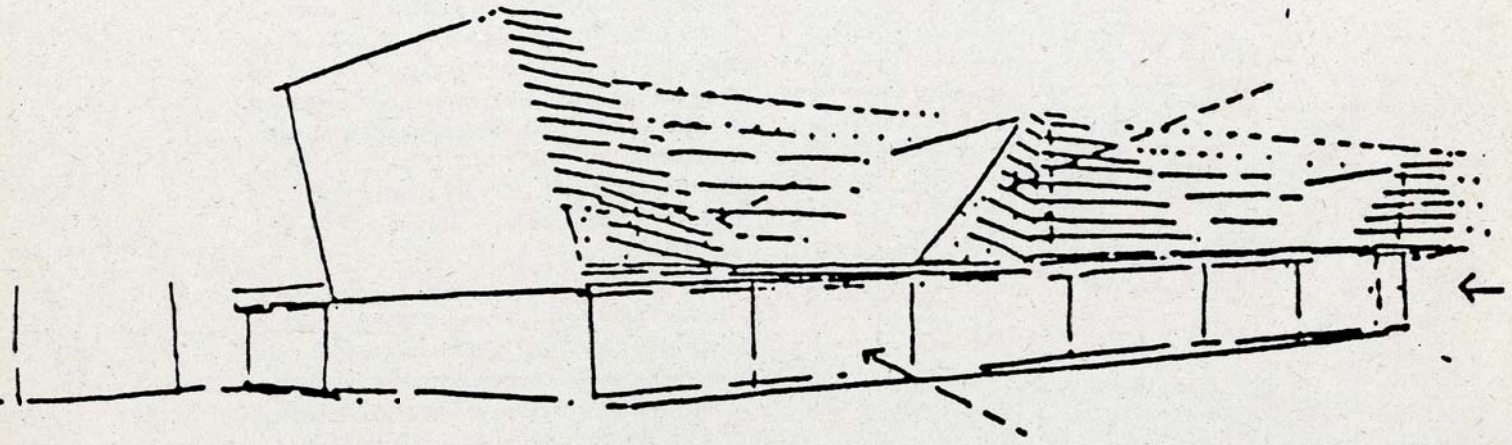

El concurs demana l'ampliació de l'actual bar de l'ETSAB sobre la terrassa a que dona front. La proposta planteja un umbracle que te diferents alçades al llarg de la seva secció. Aquest umbracle s'entén com un cos independent, tant formalment com físicament: un canaló el separa de l'edifici, resolent l'evacuació d'aigües.

Sota la coberta es tanca amb vidre la superfície que demana el programa, possibilitant una compartimentació en diferents menjadors.

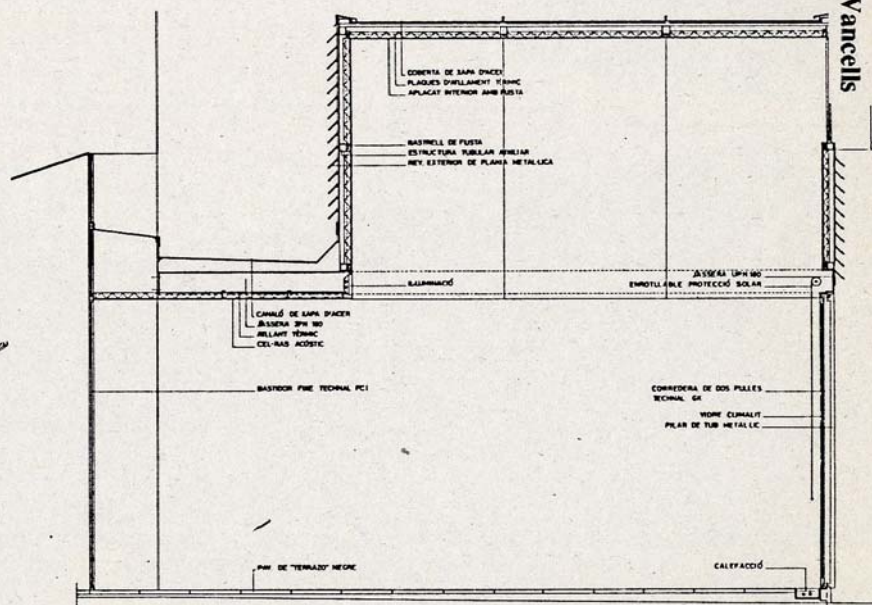
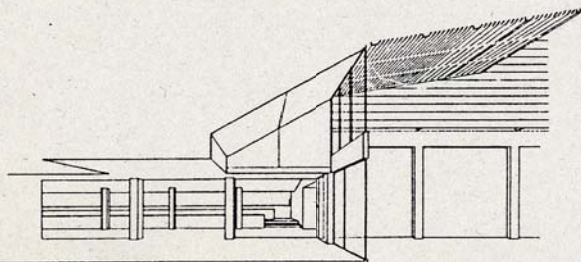
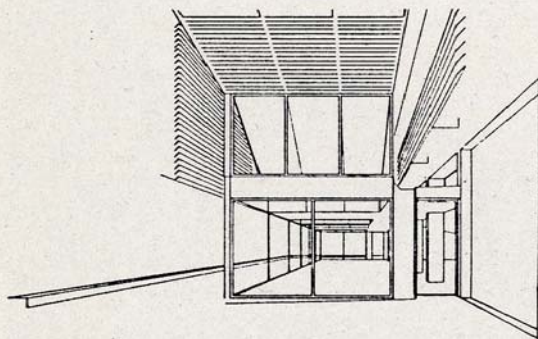
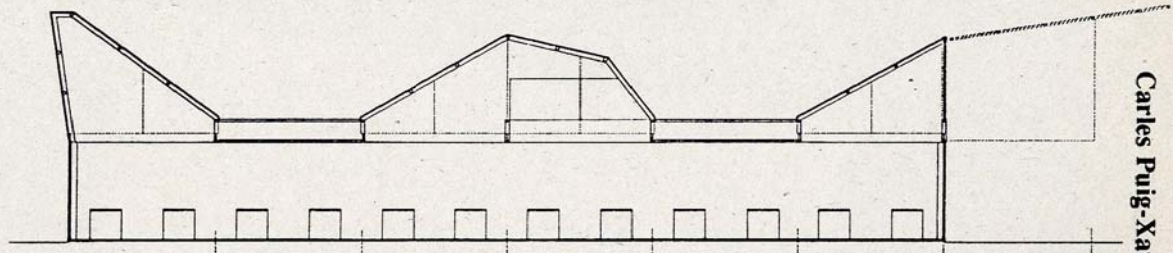
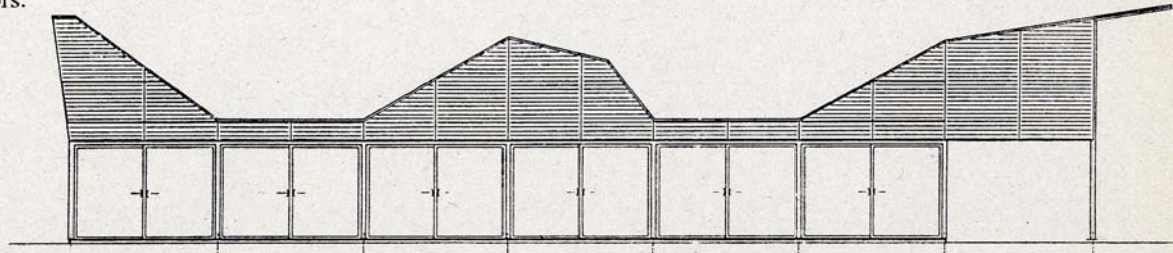
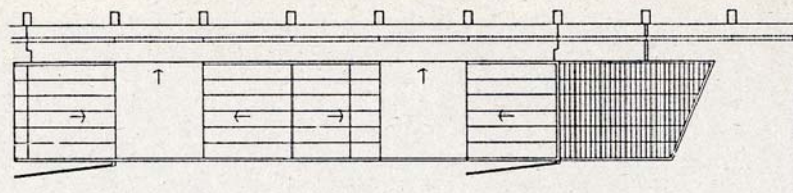

Carles Puig-Xavier Vancells

Pere Ortega/Manolo Moreno/Manoli López

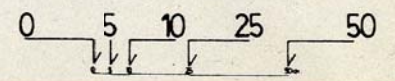
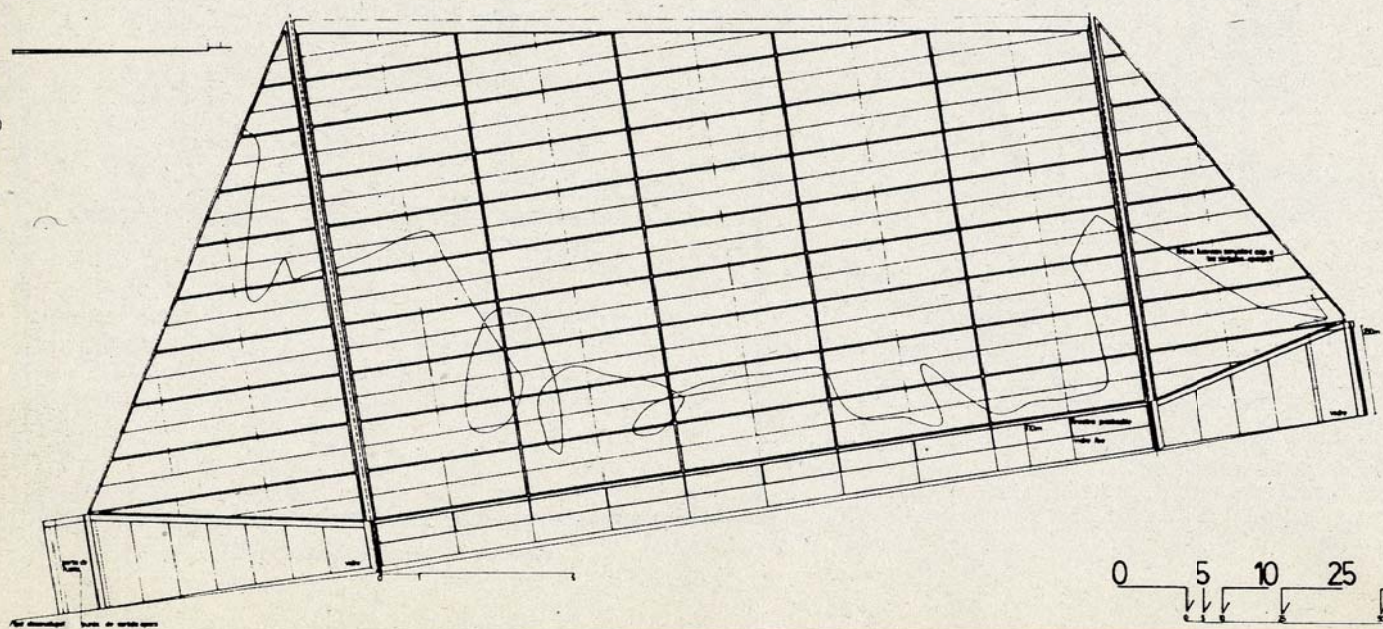
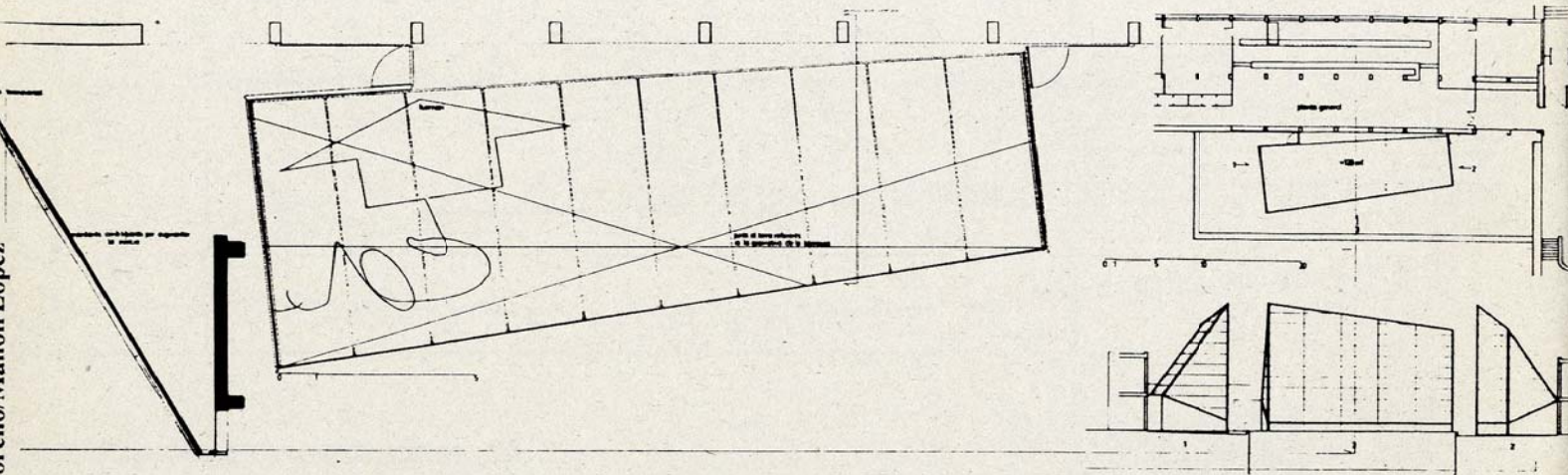

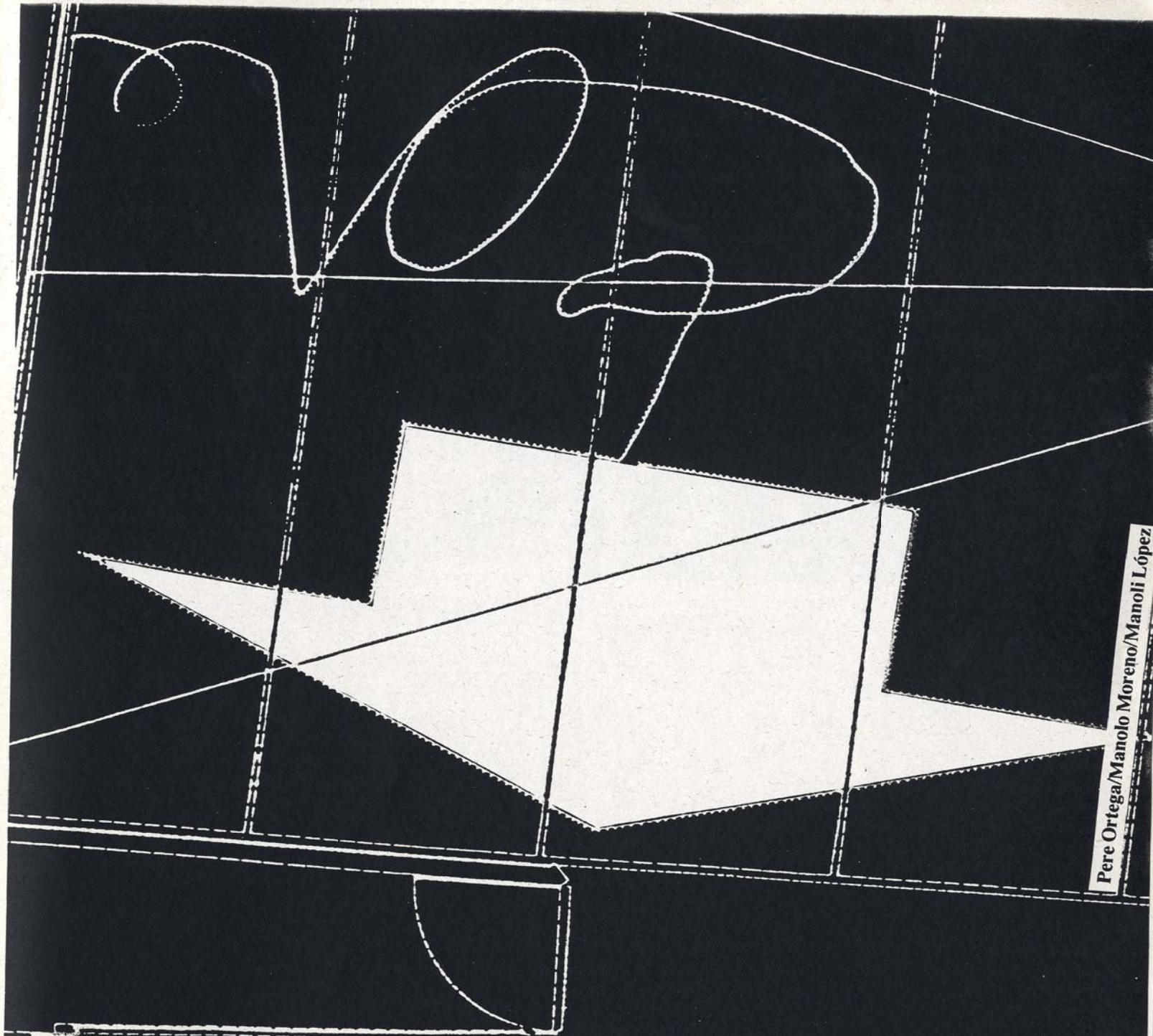

Pere Ortega/Manolo Moreno/Manoli López

el lluernari indica les 2 sortides a la terrassa

(únics punts opacs del perímetre, sortir per l'ombra)

Lluís Domènech-Montseïri i Joan Ferrés

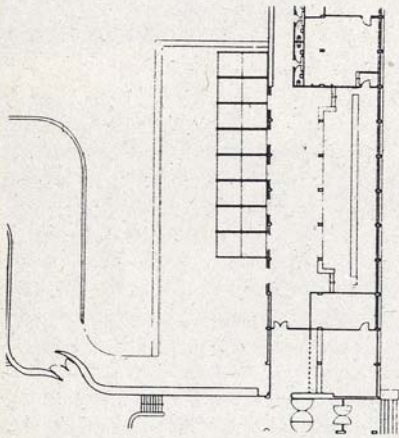
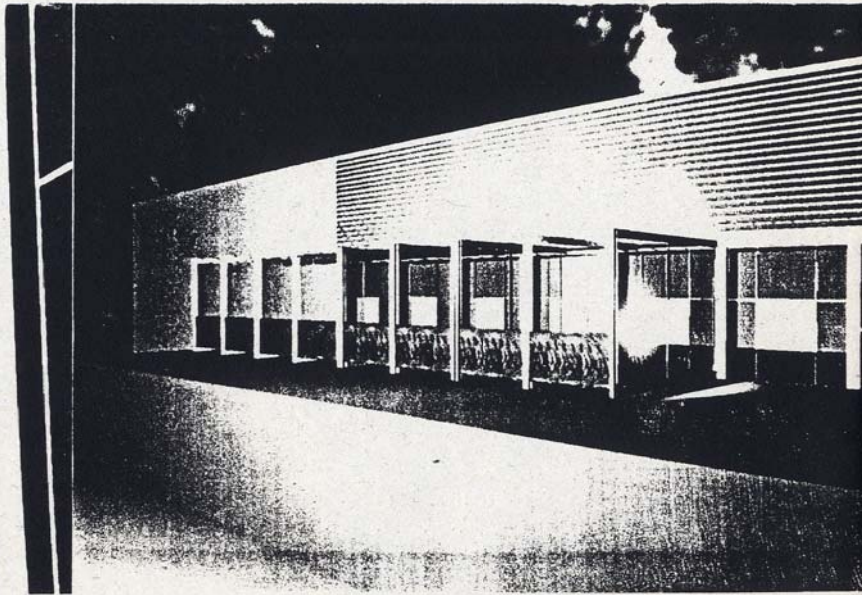
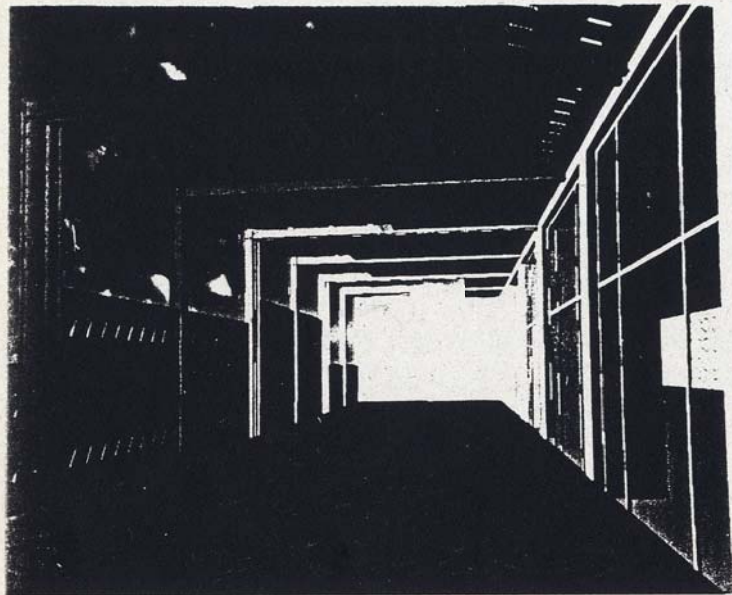

VERSIO 1

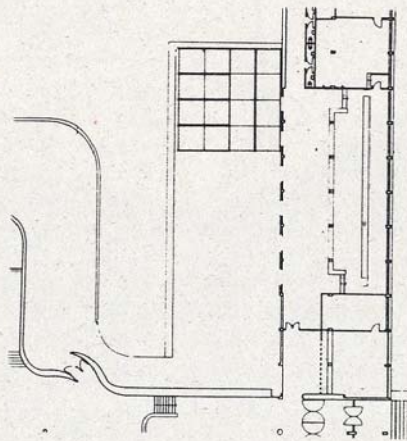

VERSIO 2

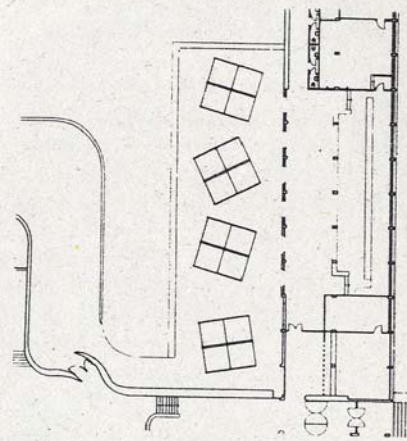

VERSIO 3 (ESTIU)

CONCURS TECHNICAL

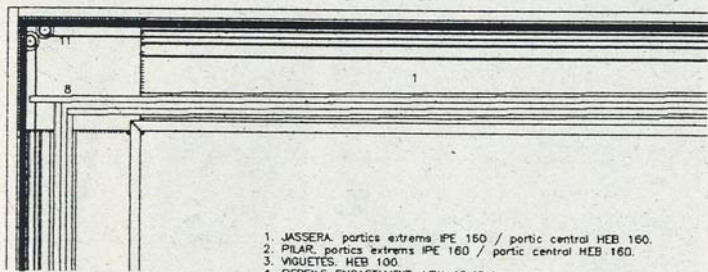
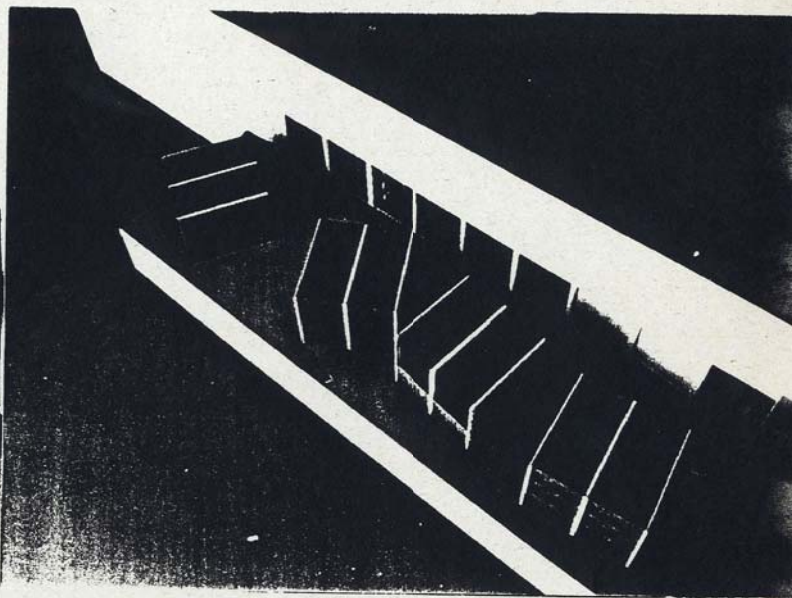
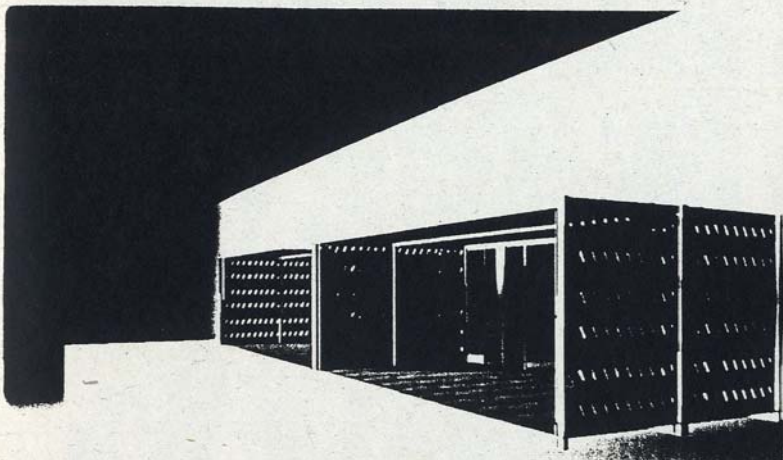

1. JASSERA portics extrems IPE 160 / portic central HEB 160.
2. PILAR portics extrems IPE 160 / portic central HEB 160.
3. VIGUETES HEB 100.
4. PERFILS ENCASTAMENT LFN 40.40.4.
5. NAPA METALLICA I POLIESTIRE EXTRUIT.
6. RODA NYLON amb sistema de fre.
7. PAVIMENT DE TAULELL FENOLIC (PERMALI), gruix 2cm.
8. VIDRE CLIMATIC B.B.B.
9. FUSTERA TECHNAL (4120/2242).
10. PLAFONS CORREDERS (PERMALI).
11. SISTEMA MECANIC DE MOVIMENT PLAFONS.

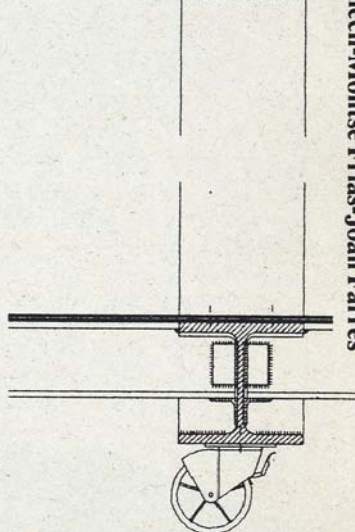
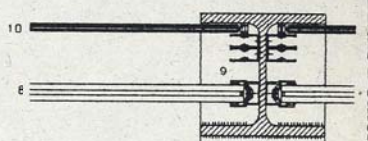
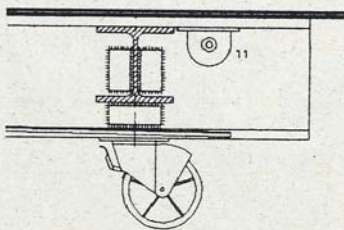
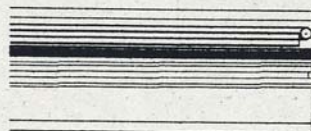
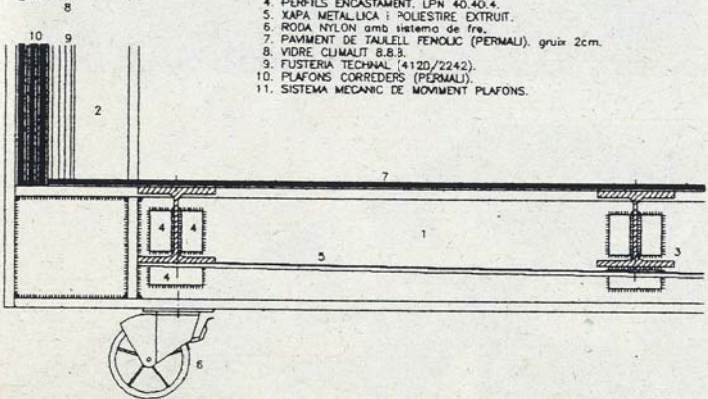

Dolors Domènech-Quim Rosell

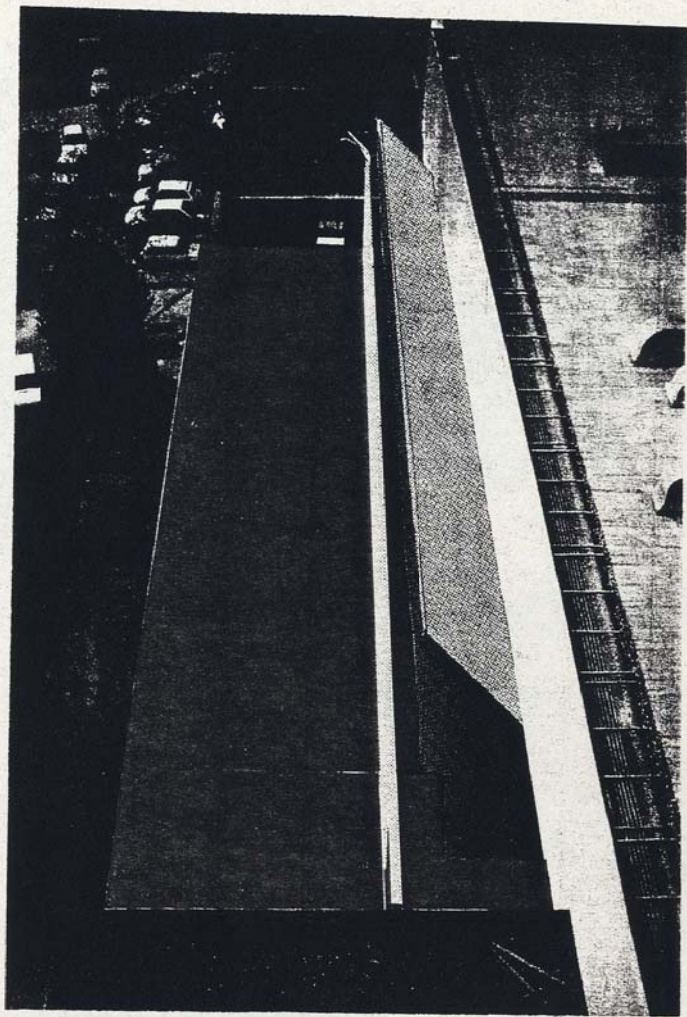
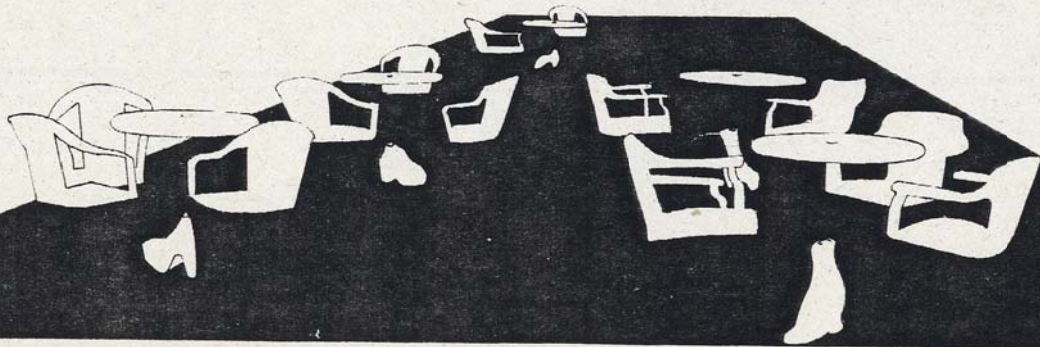

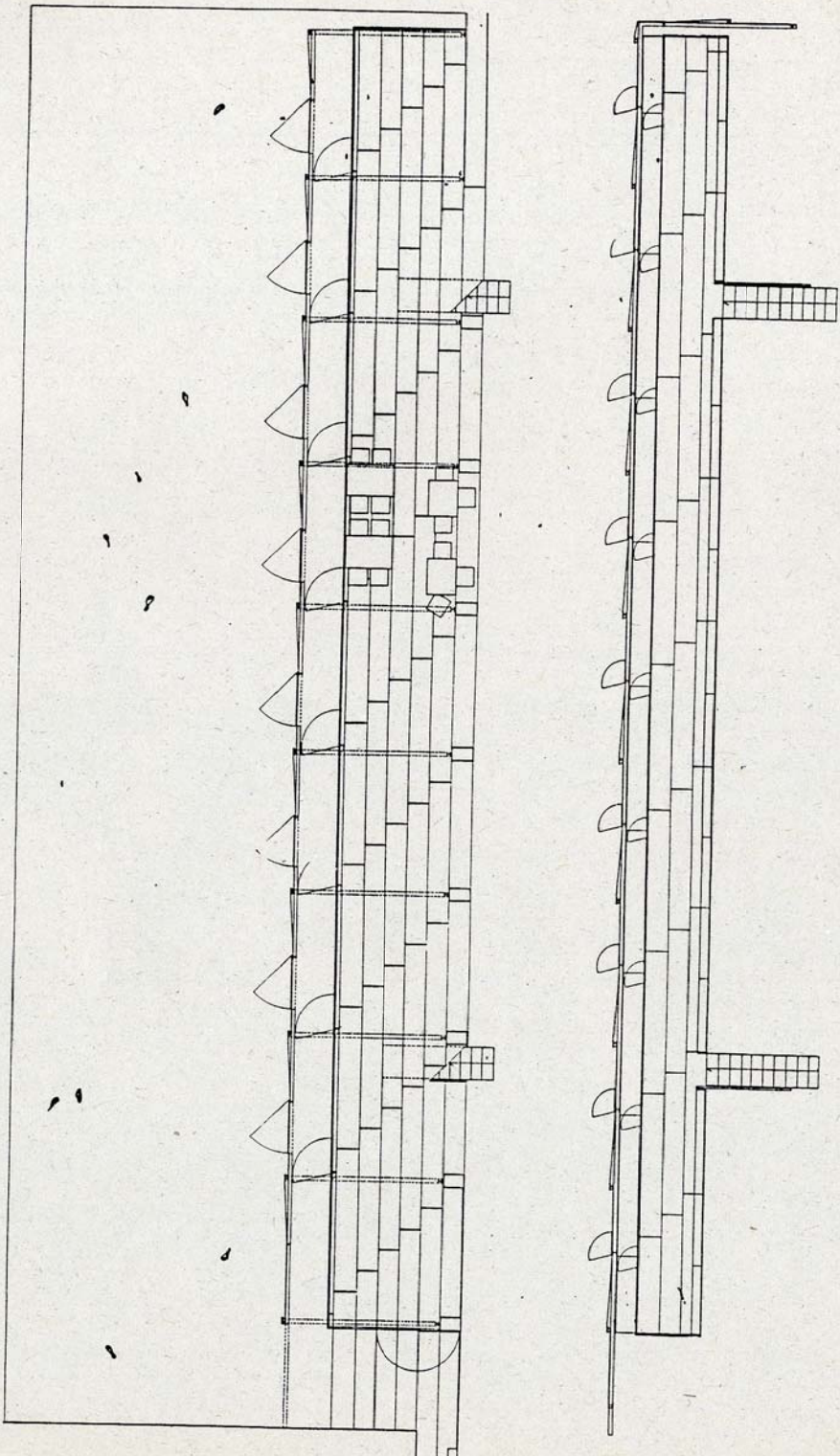

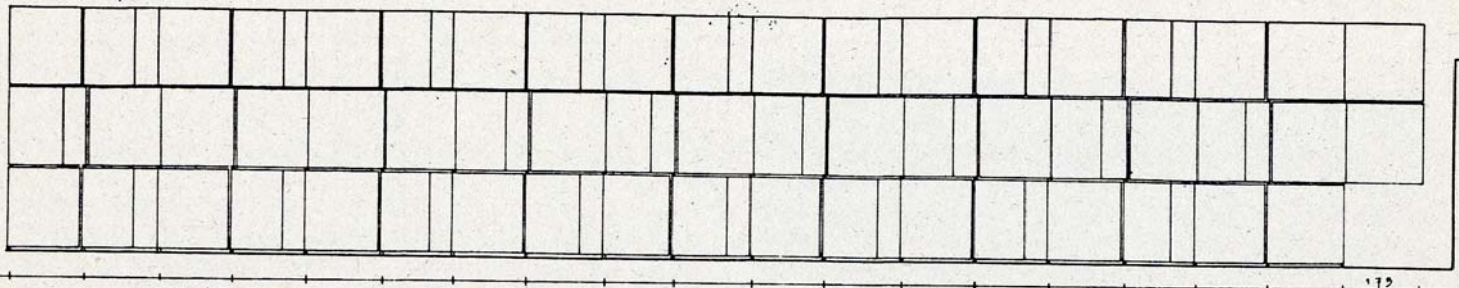

FAÇANA TERRAZA 1/100

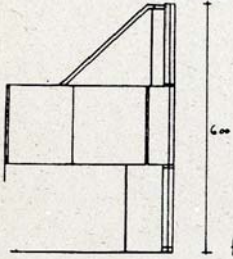

FAÇANA LATERAL 1/100

Dolors Domènech-Quim Rosell

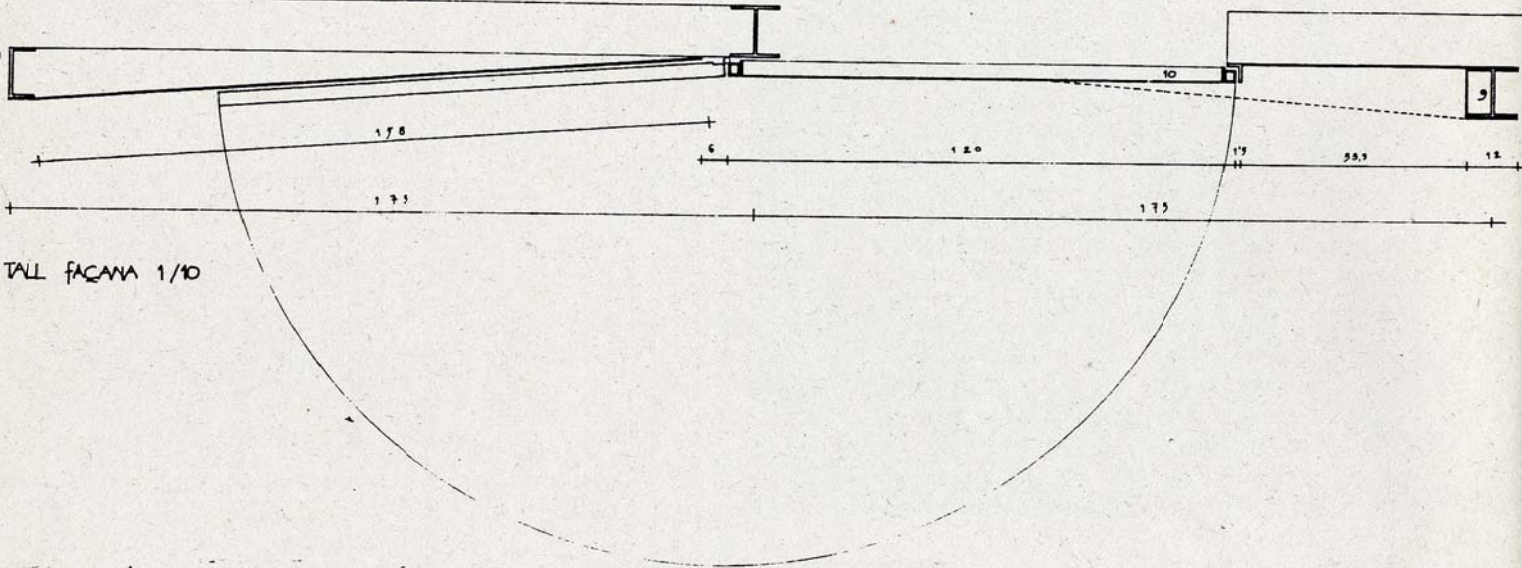

TALL FAÇANA 1/10

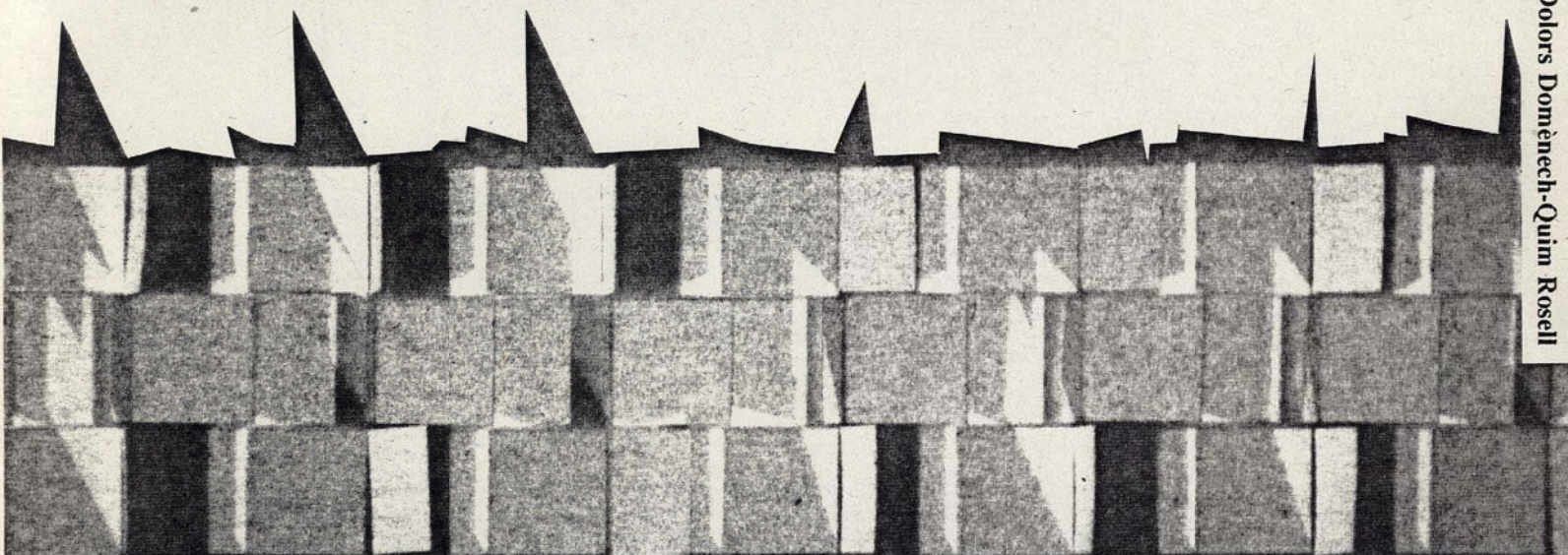

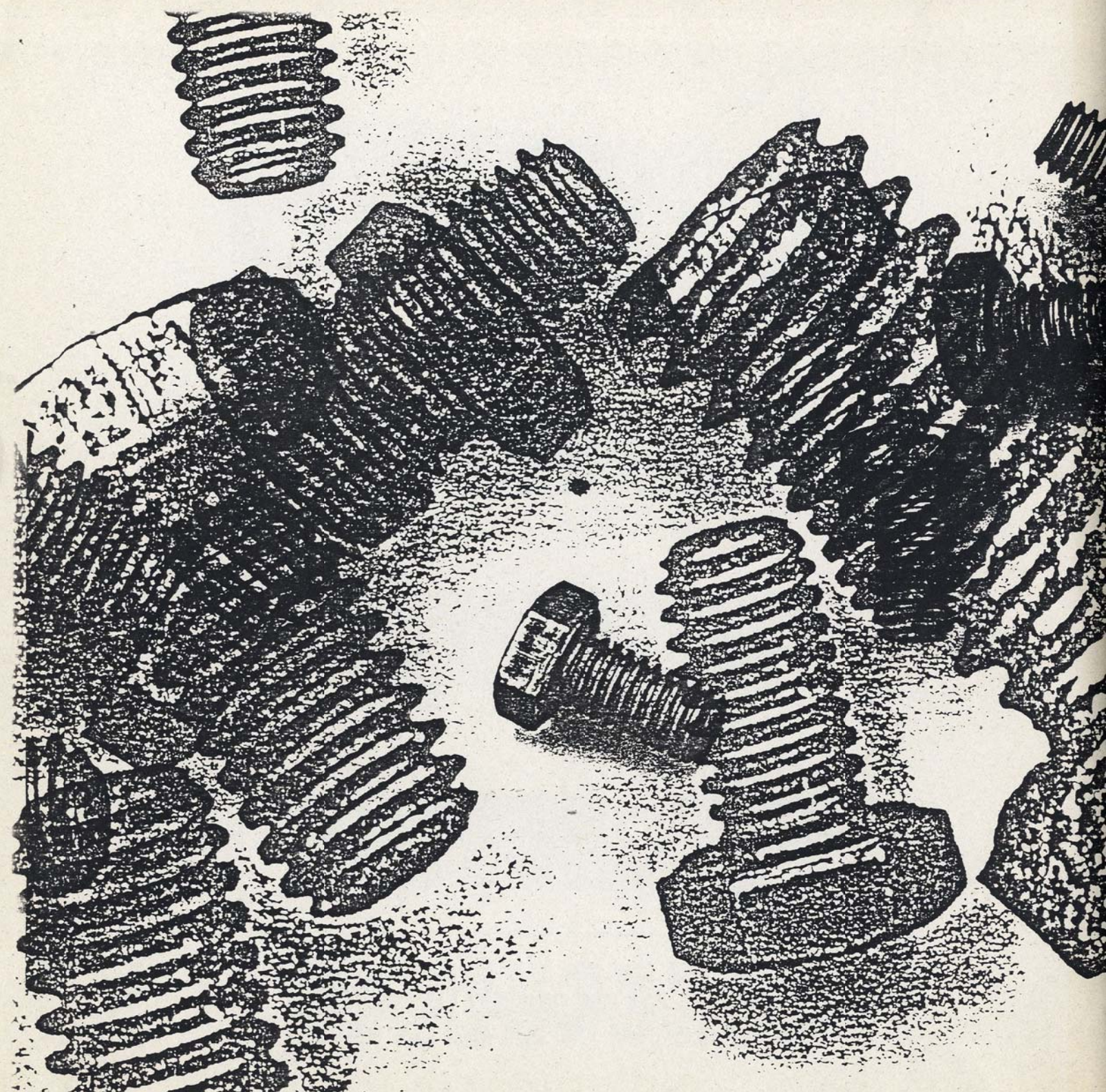

Bonell Manuel Borbón Mí
 Julio Cano Laso Juli Capell
 Corrales Federico Correa Pi
 Antoni Font Norman Foster
 Guitart Jesús Godoy Josep
 M. del Llano Pere Llimona
 Margarit José A. Martínez L
 Mitjans Rafael Monco Char
 Ignasi Patricio Estanislao Pe
 Francesc Pouplana Pere Pujol

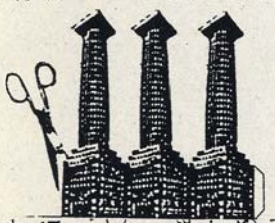

Roche Juan Roig Jordi Romeu Jordi Ros Aldo Rossi Francisco Javier Saez de Oiza José M^a. Sen Tato Sebastiano Serlio José Lluís
 Sert Camilo Site Alvaro Siza Manuel Solá Morales Ignacio Solá Morales Enric Soria Arturo Soriano José M^a. Sostres Elore Sotssas
 Alejandro de la Sota Tunet Sunyer Skidmorrís, Owen etc. Amaro Tagarro Olga Tarrasó Pere Tor José Torres Nadal Elias Torres
 Tur Ramón Tort Enric Tous Oscar Tusquets Antoni Ubach John Utzon Josep A. Val Oscar Valverde Albert Viaplana Mies Van
 der Rohe Alvar Aalto Rafael Aburto Paco Alonso Tadao Ando Juan Arias Gae Aulenti Iñaki Avalós Jaime Bach Jorge Bianco
 Oriol Bohigas Eusebio Bona Esteban Bonell Manuel Borbón Mario
 Santiago Calatrava Alberto Campo Julio Cano Laso Juli Capella Pim
 Codinachs Mario Corea Antonio Corrales Federico Correa Pilar Cos
 Carlos Ferrater Carles Fochs Antoni Font Norman Foster José Ignac
 Leopoldo Gil Nebot José M^a Gil Guitart Jesús Godoy Josep Goday S
 Labastida Antonio Lamela Jose M. del Llano Pere Llimona Pepe Lli
 López Pelaez Adolf Loos Joan Margarit José A. Martínez Lapeña José
 Mira Enric Miralles Francesc Mitjans Rafael Moneo Charles Moore G
 Nadal Alberto Noguerol Ignasi Patricio Estanislao Pérez Pita Rica
 Masmiquel Miguel Ponseti Francesc Pouplana Pere Pujol Paulí José Queiglas Víctor Rahola Manuel Ribas Piera Mario Ridolfi
 Pere Riera Quico Rius Kevin Roche Juan Roig Jordi Romeu Jordi Ros Aldo Rossi Fi
 Tato Sebastiano Serlio José Lluís Sert Camilo Site Alvaro Siza Manuel Solá Morales
 Soriano José M^a. Sostres Elore Sotssas Alejandro de la Sota Tunet Sunyer Skidmorrís,
 Pere Tor José Torres Nadal Elias Torres Tur Ramón Tort Enric Tous Oscar Tusquets A
 Oscar Valverde Albert Viaplana Mies Van der Rohe Alvar Aalto Rafael Aburto Paco Alon
 Iñaki Avalós Jaime Bach Jorge Bianco Oriol Bohigas Eusebio Bona Esteban Bonell Ma
 Eduard Bru
 las Casas M.
 Craig Elwood
 Galf Camprubí
 Holl Cristina J
 Jaime Llobet L
 Mateo Octavio
 Moragas Toma
 Albert Pla Ma
 Manuel Ribas F
 Javier Saez de Oiza José M^a. Sen Tato Sebastiano Serlio José Lluís Sert Camilo Site Alvaro Siza Manuel Solá Morales Ignacio Solá
 Morales Enric Soria Arturo Soriano José M^a. Sostres Elore Sotssas Alejandro de la Sota Tunet Sunyer Skidmorrís, Owen etc.
 Amaro Tagarro Olga Tarrasó Pere Tor José Torres Nadal Elias Torres Tur Ramón Tort Enric Tous Oscar Tusquets Antoni Ubach
 John Utzon Josep A. Val Oscar Valverde Albert Viaplana Mies Van der Rohe Alvar Aalto Rafael Aburto Paco Alonso Tadao Ando
 Juan Arias Gae Aulenti Iñaki Avalós Jaime Bach Jorge Bianco Oriol Bohigas Eusebio Bona Esteban Bonell Manuel Borbón Mario
 Bota Viçens Brossa Eduard Bru Robert Brufau Rafa Cáceres Santiago Calatrava Alberto Campo Julio Cano Laso Juli Capella Pim



ssa Eduard Bru Robert Brufau Rafa Cáceres Santiago Calatrava Alberto Campo
 o de las Casas Marta Cervelló Oriol Clos Marcia Codinachs Mario Corea Antonio
 ls Craig Elwood José M^a Fargas Franc Fernández Carlos Ferrater Carles Fochs
 Beth Galf Camprubí Jordi Garcés Antonio Gaudí Leopoldo Gil Nebot José M^a Gil
 Steven Holl Cristina Jover Leon Krier Francesc Labastida Antonio Lamela Jose
 Llobet Jaime Llobet Llobet Carles Llop Manuel López Pelaez Adolf Loos Joan
 ll José Luis Mateo Octavio Mestre Jordi Mir Enric Mira Enric Miralles Francesc
 Mora Antonio Moragas Tomas Morató Juan Mur Lluís Nadal Alberto Noguerol
 Carmen Pinós Albert Pla Maurici Pla Arcadi Pla Masmiquel Miguel Ponseti
 Víctor Rahola Manuel Ribas Piera Mario Ridolfi Pere Riera Quico Rius Kevin
 Roche Juan Roig Jordi Romeu Jordi Ros Aldo Rossi Francisco Javier Saez de Oiza José M^a. Sen Tato Sebastiano Serlio José Lluís
 Sert Camilo Site Alvaro Siza Manuel Solá Morales Enric Soria Arturo Soriano José M^a. Sostres Elore Sotssas
 Alejandro de la Sota Tunet Sunyer Skidmorrís, Owen etc. Amaro Tagarro Olga Tarrasó Pere Tor José Torres Nadal Elias Torres
 Tur Ramón Tort Enric Tous Oscar Tusquets Antoni Ubach John Utzon Josep A. Val Oscar Valverde Albert Viaplana Mies Van
 der Rohe Alvar Aalto Rafael Aburto Paco Alonso Tadao Ando Juan Arias Gae Aulenti Iñaki Avalós Jaime Bach Jorge Bianco
 Oriol Bohigas Eusebio Bona Esteban Bonell Manuel Borbón Mario
 Santiago Calatrava Alberto Campo Julio Cano Laso Juli Capella Pim
 Codinachs Mario Corea Antonio Corrales Federico Correa Pilar Cos
 Carlos Ferrater Carles Fochs Antoni Font Norman Foster José Ignac
 Leopoldo Gil Nebot José M^a Gil Guitart Jesús Godoy Josep Goday S
 Labastida Antonio Lamela Jose M. del Llano Pere Llimona Pepe Lli
 López Pelaez Adolf Loos Joan Margarit José A. Martínez Lapeña José
 Mira Enric Miralles Francesc Mitjans Rafael Moneo Charles Moore G
 Nadal Alberto Noguerol Ignasi Patricio Estanislao Pérez Pita Rica
 Masmiquel Miguel Ponseti Francesc Pouplana Pere Pujol Paulí José Queiglas Víctor Rahola Manuel Ribas Piera Mario Ridolfi
 Pere Riera Quico Rius Kevin Roche Juan Roig Jordi Romeu Jordi Ros Aldo Rossi Fi
 Tato Sebastiano Serlio José Lluís Sert Camilo Site Alvaro Siza Manuel Solá Morales
 Soriano José M^a. Sostres Elore Sotssas Alejandro de la Sota Tunet Sunyer Skidmorrís,
 Pere Tor José Torres Nadal Elias Torres Tur Ramón Tort Enric Tous Oscar Tusquets A
 Oscar Valverde Albert Viaplana Mies Van der Rohe Alvar Aalto Rafael Aburto Paco Alon
 Iñaki Avalós Jaime Bach Jorge Bianco Oriol Bohigas Eusebio Bona Esteban Bonell Ma
 Eduard Bru
 las Casas M.
 Craig Elwood
 Galf Camprubí
 Holl Cristina J
 Jaime Llobet L
 Mateo Octavio
 Moragas Toma
 Albert Pla Ma
 Manuel Ribas F
 Javier Saez de Oiza José M^a. Sen Tato Sebastiano Serlio José Lluís Sert Camilo Site Alvaro Siza Manuel Solá Morales Ignacio Solá
 Morales Enric Soria Arturo Soriano José M^a. Sostres Elore Sotssas Alejandro de la Sota Tunet Sunyer Skidmorrís, Owen etc.
 Amaro Tagarro Olga Tarrasó Pere Tor José Torres Nadal Elias Torres Tur Ramón Tort Enric Tous Oscar Tusquets Antoni Ubach
 John Utzon Josep A. Val Oscar Valverde Albert Viaplana Mies Van der Rohe Alvar Aalto Rafael Aburto Paco Alonso Tadao Ando
 Juan Arias Gae Aulenti Iñaki Avalós Jaime Bach Jorge Bianco Oriol Bohigas Eusebio Bona Esteban Bonell Manuel Borbón Mario
 Bota Viçens Brossa Eduard Bru Robert Brufau Rafa Cáceres Santiago Calatrava Alberto Campo Julio Cano Laso Juli Capella Pim

