

ACKNOWLEDGEMENTS

The editors gratefully acknowledge the financial and other material support provided by the following organizations:

- **Fonds FCAR**, Fonds pour la Formation de Chercheurs et l'Aide à la Recherche, of the Government of Quebec
- **Université du Québec à Montréal**, Comité des publications
- **Department of Mathematics and Computer Science at the Université du Québec à Montréal**
- **Association mathématique du Québec**
- **Natural Sciences and Engineering Research Council of Canada**, which provides an operating grant in support of research in structural topology.

Special thanks to the Fonds FCAR for their grant of funds for the purchase of a Macintosh micro-computer. The use of this equipment permits us to prepare fully typeset, illustrated and composed pages printed on an imagesetter.

Interdisciplinary journal on geometry applied to problems of structure and morphology in design, architecture and engineering.

REMERCIEMENTS

Ce numéro a été rendu possible grâce à l'aide financière et à l'appui des organismes suivant:

- **Fonds FCAR**, Fonds pour la Formation de Chercheurs et l'Aide à la Recherche, du Gouvernement du Québec
- **Université du Québec à Montréal**, Comité des publications
- **Département de mathématiques et d'informatique de l'Université du Québec à Montréal**
- **Association mathématique du Québec**
- **Conseil de recherches en sciences naturelles et génie du Canada**, lequel subventionne la recherche en topologie structurale.

Un merci bien spécial au Fonds FCAR pour l'octroi d'une subvention destinée à l'achat d'un micro-ordinateur Macintosh. Cet appareil nous a permis de réaliser entièrement la typographie, le montage et plusieurs des illustrations de ce numéro dont les pages ont été imprimées à l'aide d'une machine à composition optique.

Revue interdisciplinaire de géométrie appliquée aux problèmes de structure et de morphologie en design, en architecture et en génie.

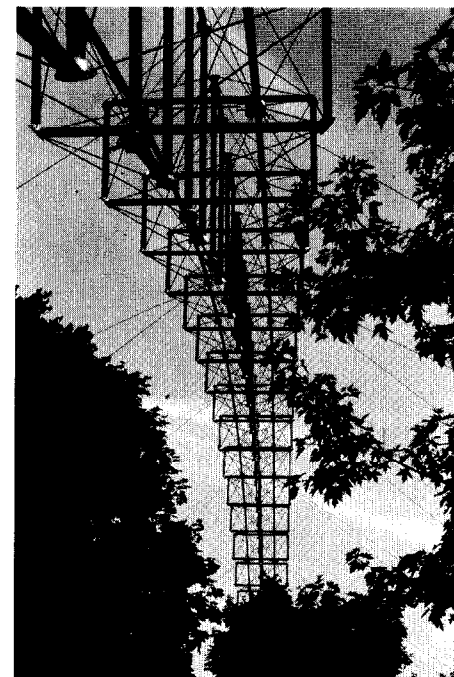

The arch shown on the cover of this issue has been presented at the "Arts and Mathematics" conference at SUNY (State University of New York) in Albany in June 1992. See report on the conference on page 6.

L'arc illustré sur la page couverture de ce numéro a été présenté à la conférence « Arts and Mathematics » à SUNY (université de l'état de New York) à Albany, en juin 1992. Voir le rapport sur la conférence à la page 5.