

F1
F2
F3
F4
F5
F6

C1
C2
C3
C4
C5
C6
C7
C8
C9

C: CUBIERTA MEDIATECA

- C1. Pieza de remate cubierta
- C2. Entoscado
- C3. Chapa zinc e0,65mm.
- C4. Grava de 15-20 mm diámetro
- C5. Filtro geotéxtil
- C6. Aislamiento térmico mediante placas rígidas de poliestireno extruido.
- C7. Impermeabilización mediante láminas de caucho sintético e1mm.
- C8. Capa de hormigón ceallar para formación de pendientes
- C9. Junta de pórex

F: Fachada

- F1. Panel prodema composite de madera natural e12mm y medallas multiples en 30 de 244X122mm
- F2. Guía de cuelgue horizontal
- F3. Rastrel metálico
- F4. Aislamiento térmico
- F5. Escudra
- F6. Muro de hormigón armado
- F7. Pletina de acabado de fachada de acero galvanizado.
- F8. Perfil tubular cuadrado
- F9. Aislamiento térmico
- F10. Tablero estratificado de madera de alta densidad
- F11. Doble vidrio STADIP 6mm+ca4mm+6mm
- F12. Carpintería de aluminio lacado con rotura de puente térmico
- F13. Perfil omega de remate superior acabado placas yeso e2mm.
- F14. Revestimieto interior de carton yeso 13+13

P: Pavimento Exterior

- E1. Pavimento exterior de adoquin de granito de 100X100X70
- E2. Mortero de agarre
- E3. Solera exterior armada
- E4. Encachado de piedra
- E5. Lámina drenante+geotéxtil colocado sobre imprimación bituminosa

G: ACABADOS INTERIORES GIMNASIO

- G1. Pavimento baldos DEXPLA de granulado de caucho 500X500X40
- G2. solera d hormigón armado e100mm.
- G3. Aislamiento rígido poliestireno extrusionado 65cm.
- G4. Lámina antihumedad
- G5. Lecho de arena
- G6. Encachado de piedra
- G7. Terreno natural
- G8. Rodapié de DM para pintar e10mm.

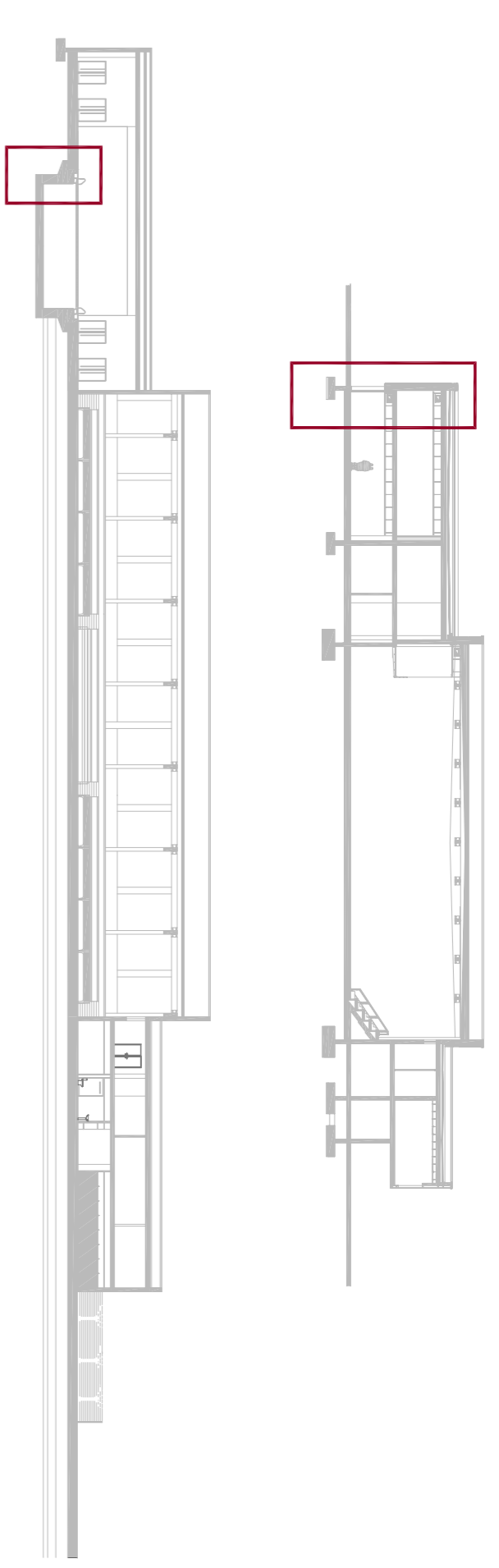

P: DETALLE PISCINA

- P1. Gres porcelánico con acabado antideslizante, enganchado con cemento cola 244X244X10mm
- P2. Mortero impermeable
- P3. Lámina impermeable
- P4. Capa hormigón celular para pendientes.
- P5. Apoyo neopreno entre losa y ménsula de hormigón
- P6. Junta elastomérica
- P7. Sellado de junta con masilla elastica
- P8. Plaza prefabricada ROSAGRES que incluye rejilla de aluminio.
- P9. Anclaje cuerdas separadoras de carriles
- P10. Escalera con pasamanos de acero inox
- P11. ROSAGRES. Gres porcelánico esmaltado 119X224X8mm
- P12. Lámina impermeable
- P13. Escalón a 1,20m de profundidad
- P14. Losa fondo piscina
- P15. Soelira armada e20cm.
- P16. Gravas de 15-20mm diámetro
- P17. Hormigón de limpieza e10cm.

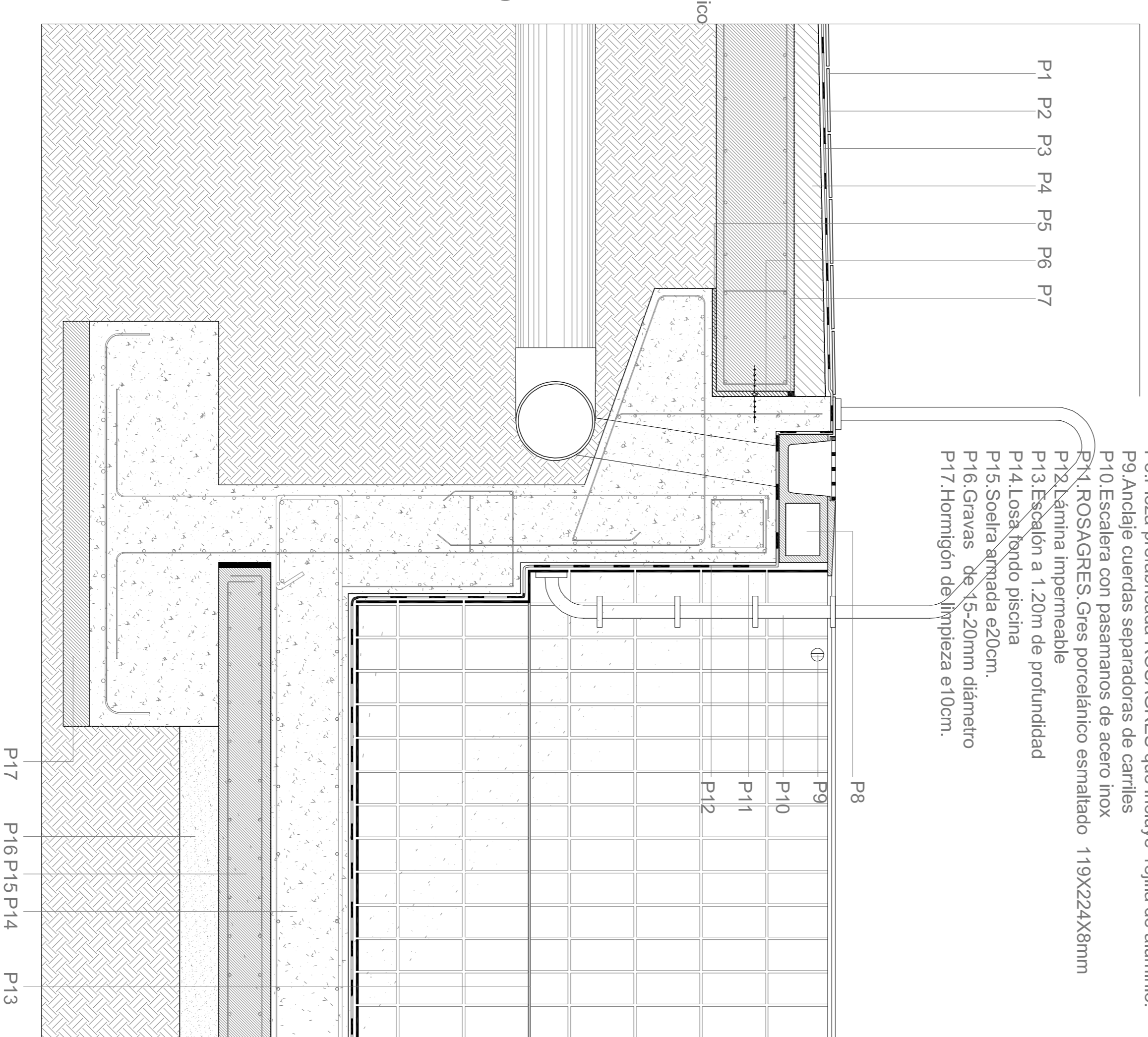

P1 P2 P3 P4 P5 P6 P7

P8

P9

P10

P11

P12

P13

P14 P15 P16 P17