

# HABITACION DE PEQUEÑOS + DESPACHO



La habitación destinada a los más pequeños se orienta a su medida, la altura media de un niño de entre 1 y 7 años es de 90 a 110 cm y hasta en su categoría general se puede considerar a unos 120 cm. Se han buscado, a sus medidas, el lugar donde encontrar un espacio adecuado para la cama, el escritorio y el escritorio hasta llegar a una zona en la que se pueda encontrar un espacio para el escritorio, la silla y el escritorio. Se han buscado, a sus medidas, el lugar donde encontrar un espacio para el escritorio, la silla y el escritorio. Se han buscado, a sus medidas, el lugar donde encontrar un espacio para el escritorio, la silla y el escritorio.



Las habitaciones se orientan a sus medidas, a una zona de gran luminosidad donde el espacio de escritura situado en la parte sur del espacio. Desde en el resto de las habitaciones, se puede encontrar un espacio para el escritorio, la silla y el escritorio. Se han buscado, a sus medidas, el lugar donde encontrar un espacio para el escritorio, la silla y el escritorio.

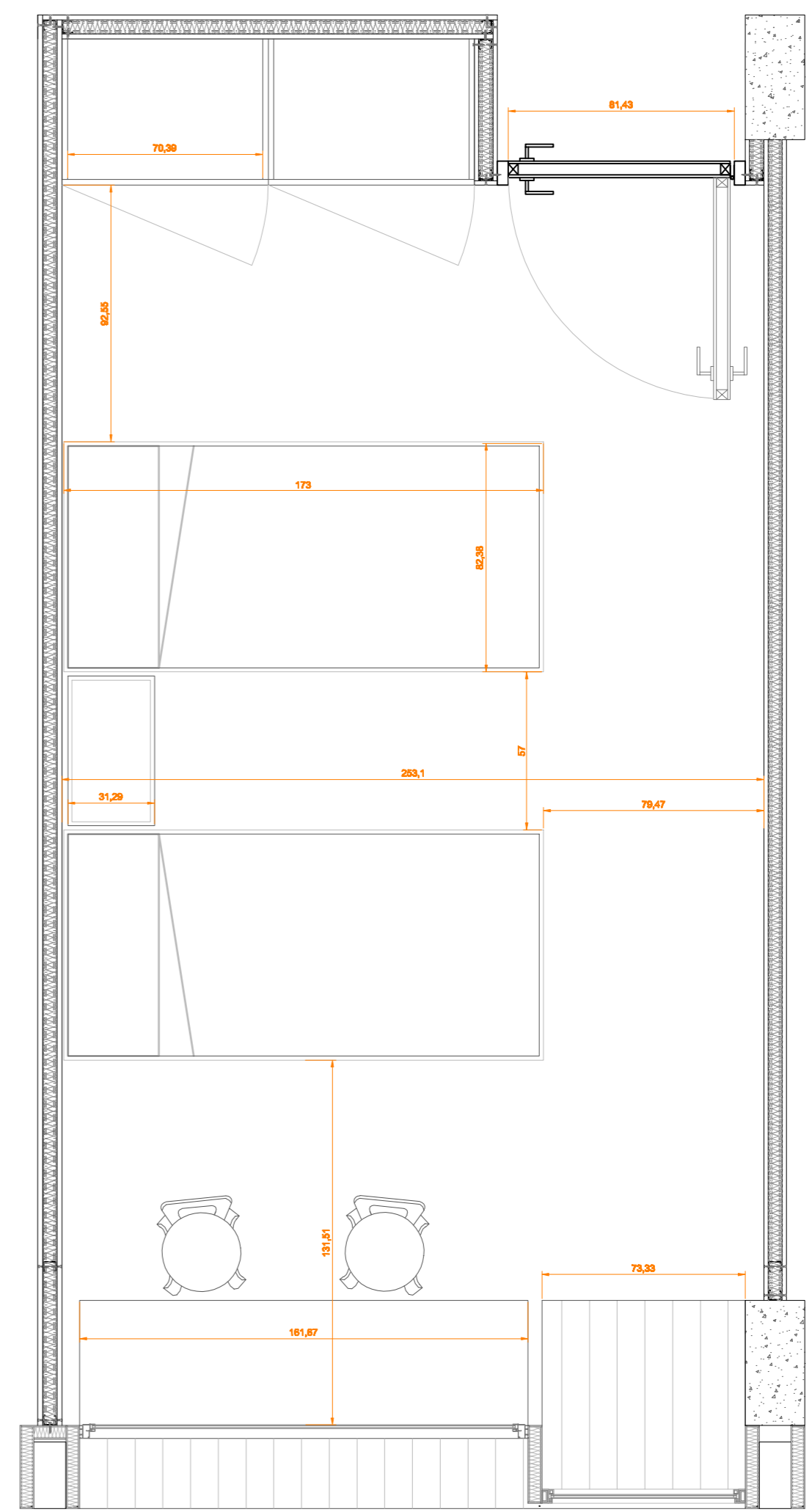

PLANTA E:1/20

SECCIÓN E:1/20

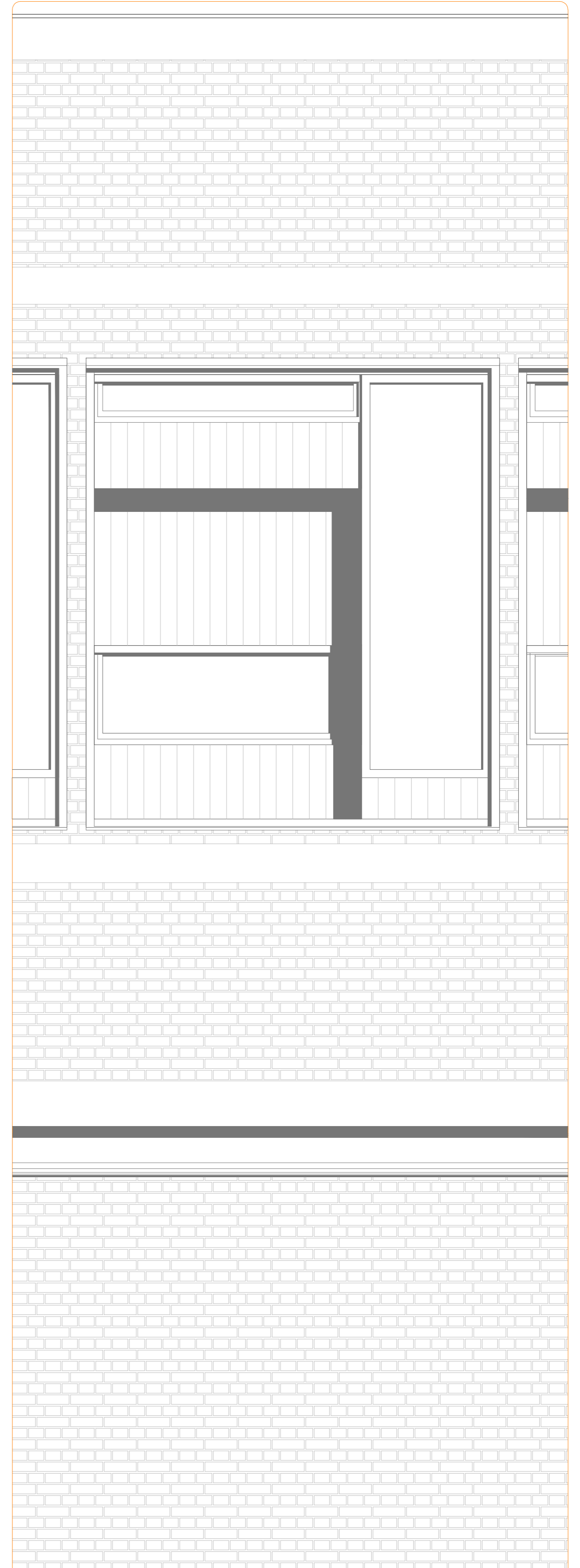
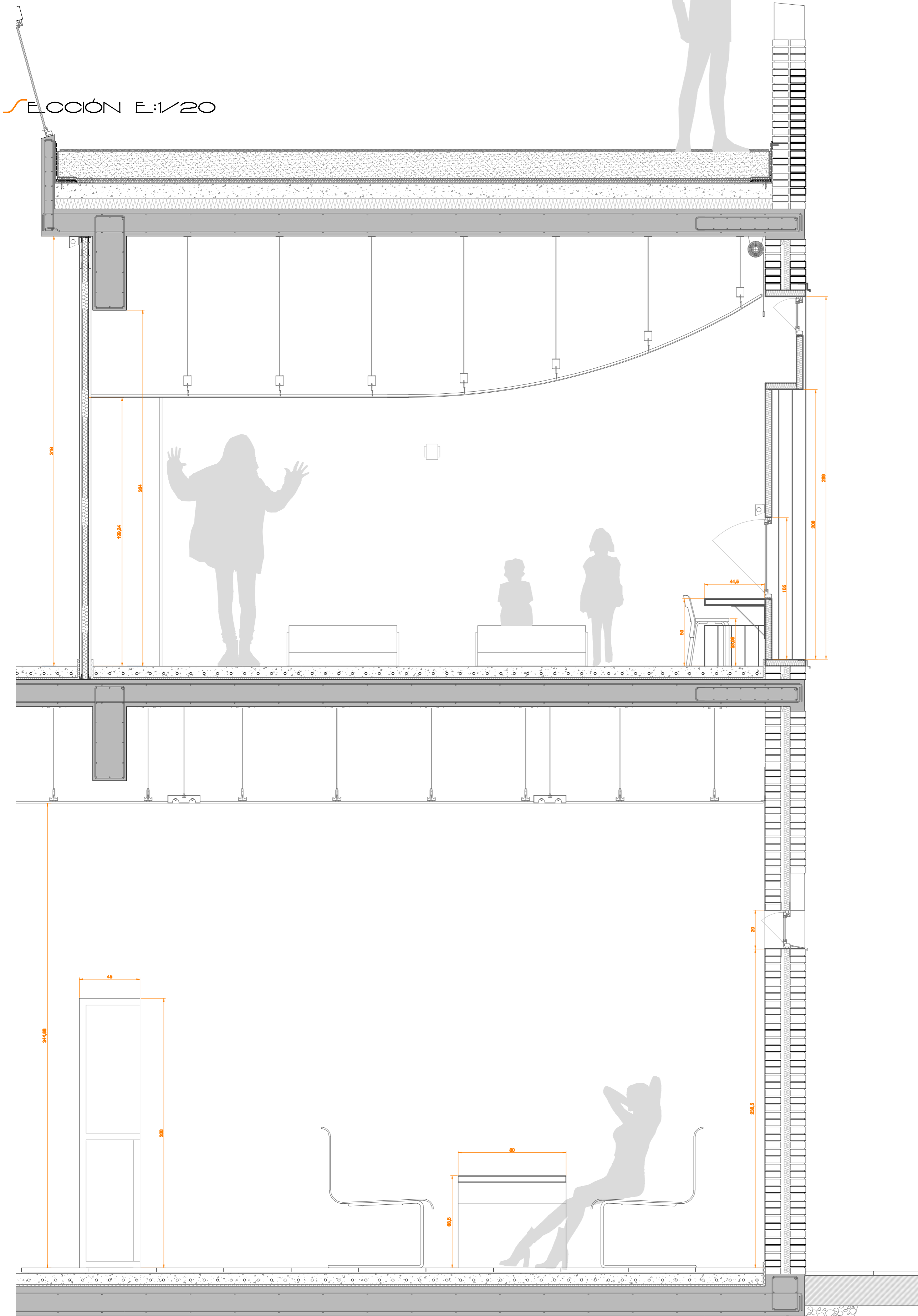

ALZADO E:1/20

