

EMPLAÇAMENT

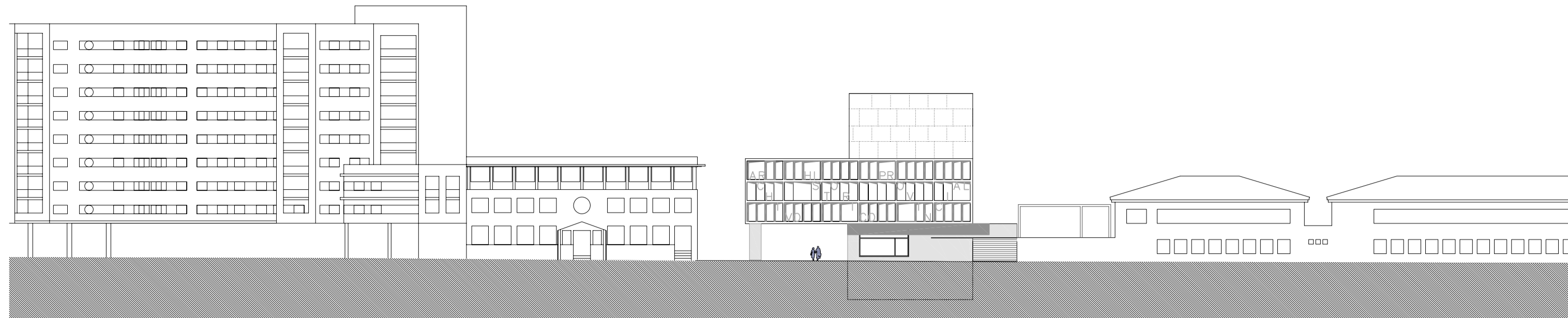

Alçat general de l'Avinguda de Andalucía

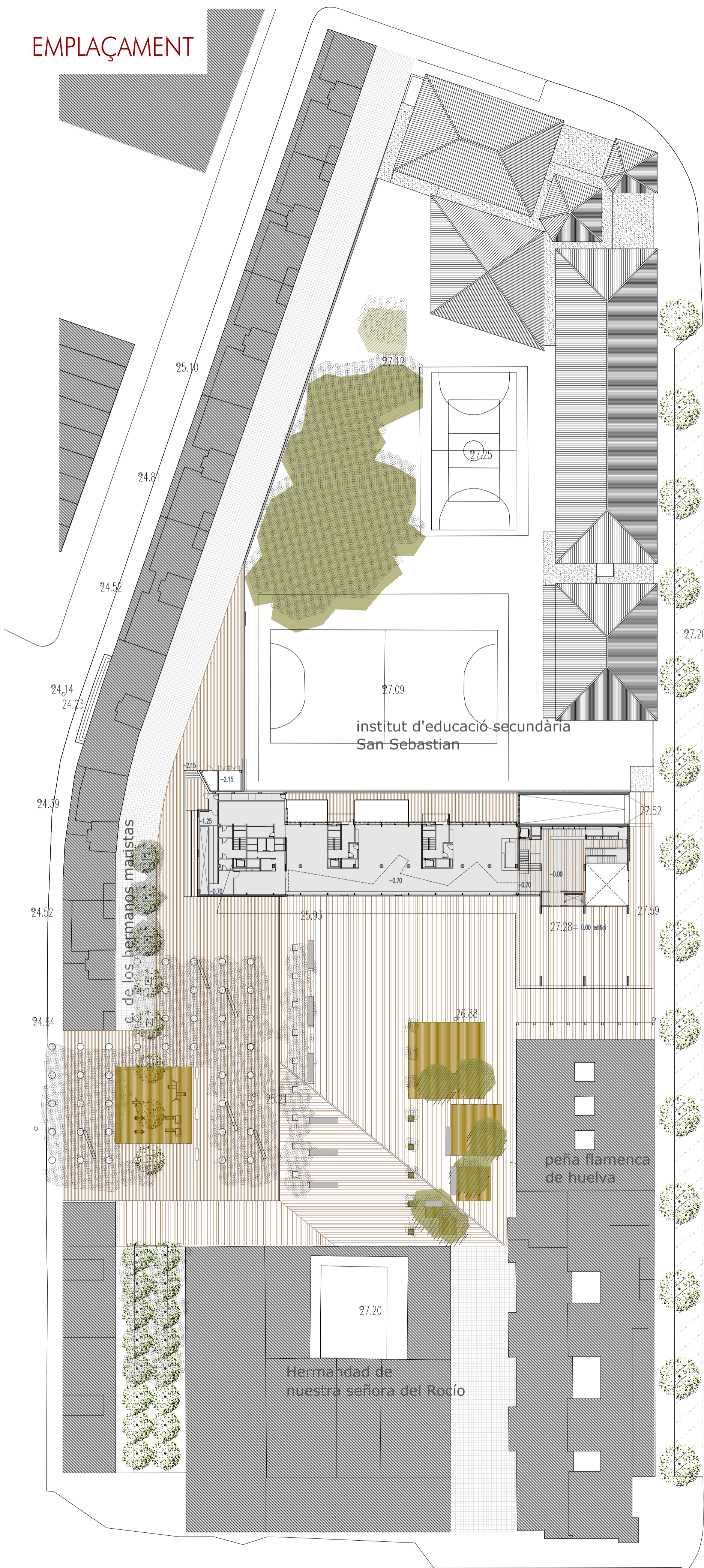
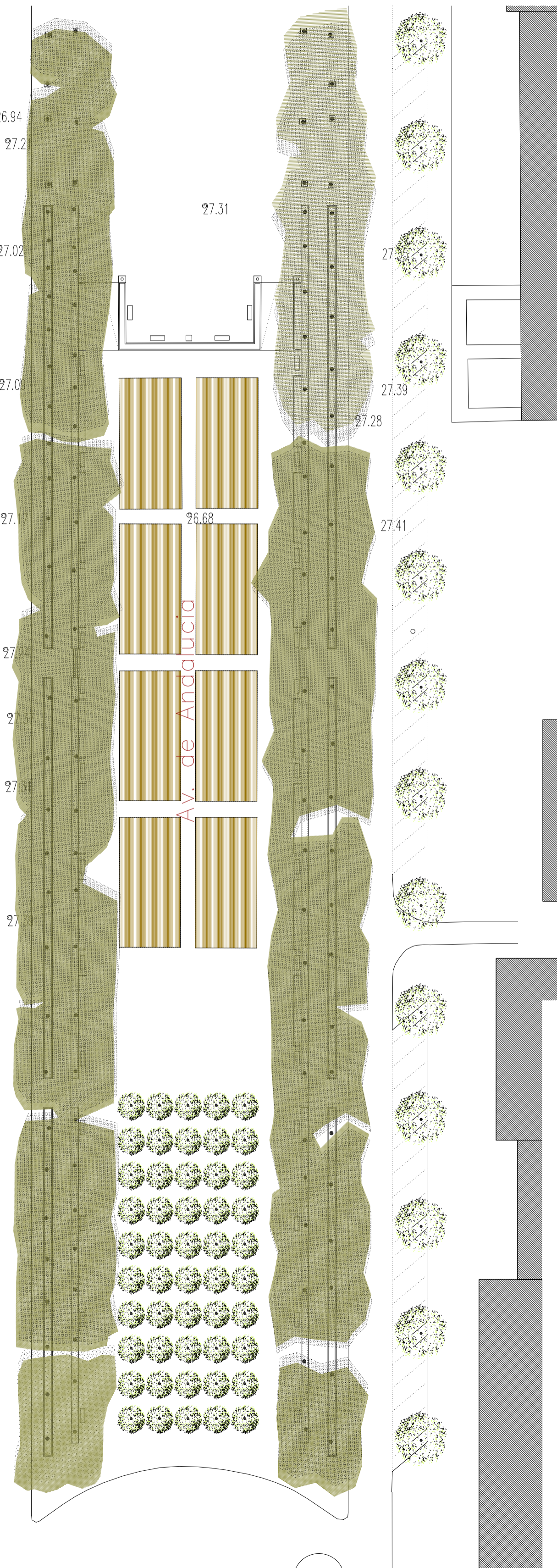

Perspectiva des de l'Avinguda de Andalucía.

EMPLAÇAMENT.

La parcel·la destinada per al nou edifici de l'Arxiu Històric Provincial de Huelva està situada en el polígon de San Sebastián, Sector 9- parcel·les 3 i 4

La parcel·la es troba en un àrea de certa perifèria que al llarg dels anys ha anat adquirint una nova centralitat i unes condicions plenament urbanes, recolçades per l'Avinguda de Andalucía.

L' Avinguda de Andalucía és una de les principals artèries de la ciutat, molt ben comunicada i de fàcil accés amb transport públic .Es troba a prop dels centres administratius i de la Universitat.

La parcel·la se situa a l'incomplet espai públic de la plaça Paco Taronjo, que es limita pel sud amb el carrer de los Hermanos Maristas , a ponent pel Institut d'Educació Secundària San Sebastián i pel nord amb dos Asociaciones de gran tradició ciutadana com la Peña Flamenca de Huelva i la Hermandad de Nuestra Señora del Rocío .

Es una parcel·la de forma rectangular que se situa perpendicularment a l'Avda. de Andalucía, amb un front de 20 mts. sobre ella y una profunditat de 87,50 mts.

Amb una superfície de 2.043 m2 tiene un desnivel en el sentit nord-sud de 3 mts. aproximadament.