



**Tarragona.**

està situada vora la mar Mediterrània, s'aixeca sobre un tossal rocós que li serveix de talaià natural, com un balcó cap al mar.

Ubicada a l'extrem nord-oriental de la península Ibèrica, és la capital de demarcació més meridional de Catalunya.

És cap de comarca del Tarragonès, amb una extensió de gairebé 63 km² i la seva altitud mitjana és de 70m sobre el nivell del mar.

El clima de la ciutat de Tarragona és de tipus mediterrani. Temperat i suau, la T és de 17º de mitjana anual, amb una oscil·lació entre els 25º de mitjana a l'estiu i els 13º a l'hivern.

Els vents característics són el mestral (NO, d'octubre a març) i el xaloc (SE, de maig a setembre). També és habitual el llevent (fort vent humit del Mediterrani) i la marinada (SO, a l'estiu).



**Barri\_la Part Alta de Tarragona.**

es tracta d'una àrea urbana de 20 ha d'extensió, parcialment rodejada per la Muralla romana, que concentra a la major part del Patrimoni històric i els equipaments museogràfics més importants de Tarragona.

Actualment es conserva 1300 m de la Muralla que es poden visitar.

Les primeres evidències urbanístiques es remunten a l'època preromana, quan es van emplaçar a la part baixa del promontori un poblat ibèric.

Posteriorment al s.III a.C. els romans van ocupar el territori i van convertir la ciutat en una base militar. En el s.I a.C. fou declarada capital provincial, i això provocà una notable expansió urbanística i un creixent prestigi.

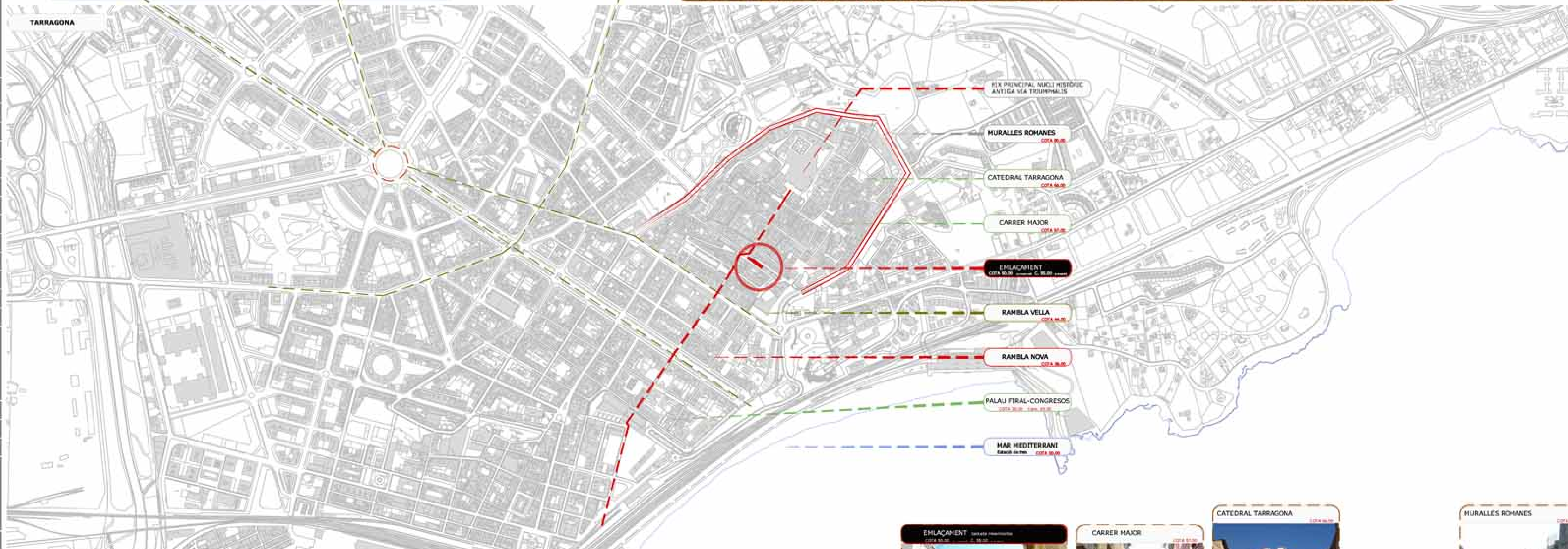

**MAR MEDITERRANI**  
ESPACI NOVE COTA 90,00



**PALAU FTRAL-CONGRESOS**  
COTA 94m - COTA 97,00



**RAMBLA NOVA**  
COTA 94,00

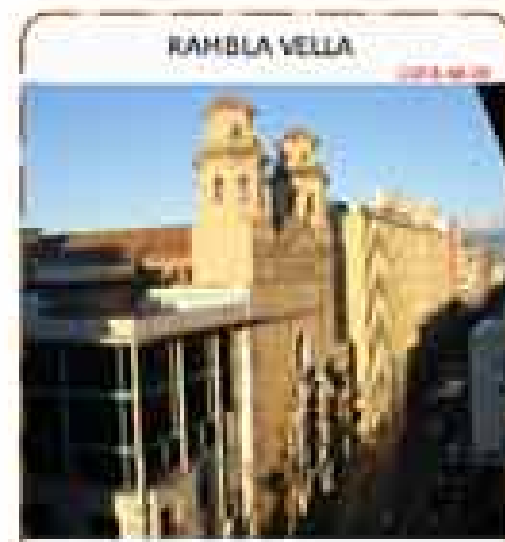

**RAMBLA VELLA**  
COTA 94,00

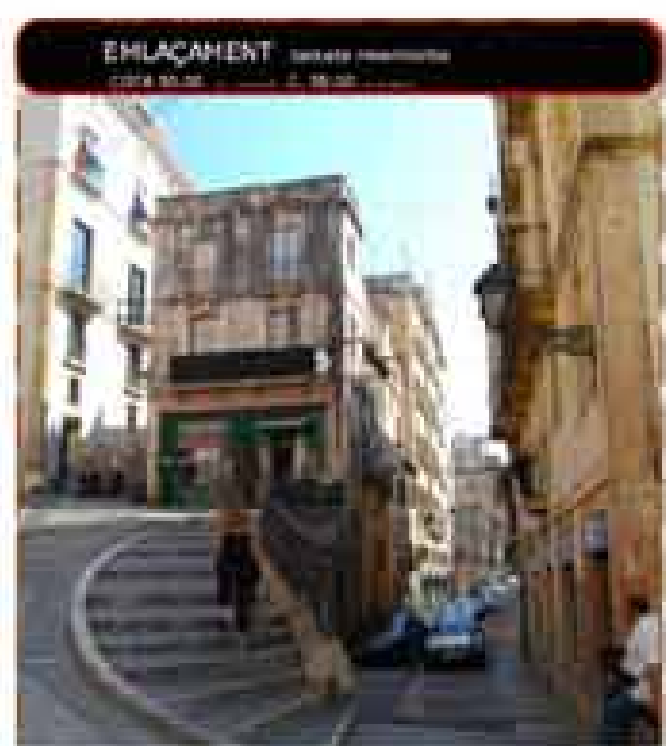

**EMPLAÇAMENT**  
COTA 90,00



**CARRER MAJOR**  
COTA 97,00



**CATEDRAL TARRAGONA**  
COTA 94,00

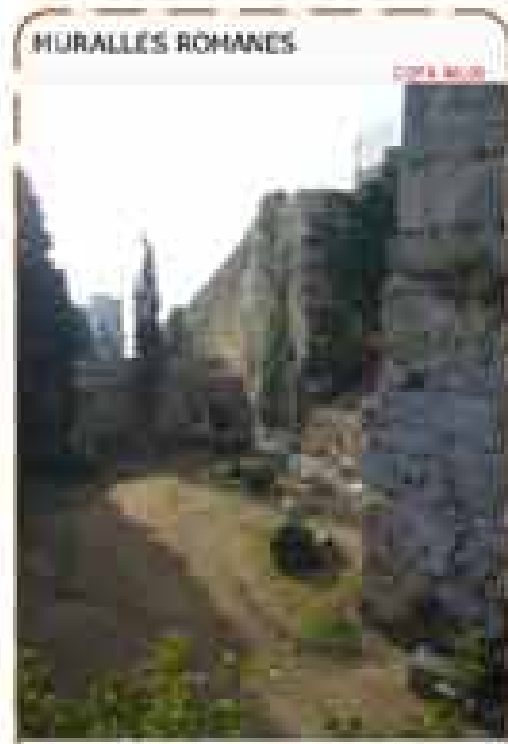

**MURALLS ROMANES**  
COTA 90,00

EQUIPAMENT A LA PART ALTA DE TARRAGONA

PADRÓS TORTADÉS, LAURA  
Tutora: Marta Bordas

TERRASSA CIRC

TERRASSA FORUM PROVINCIAL

TERRASSA RECINTE DEL CULTE