

SAN CUGAT DEL VALLES ES UNA CIUTAT SITUADA A LA COMARCA DEL VALLES OCCIDENTAL, A LA PROVINCIA DE BARCELONA, DINS DE CATALUNYA. TÉ 76.271 HABITANTS SEGONS EL CENS DE L'INE 2008, Y COMPREN UNA EXTENSIÓ DE 48,32 KM². ESTA MOLT A PROP DE BARCELONA, A UNS 5 KM, ENTRE LA SERRA DE COLLSEROLA Y LA SERRA DE GALIUNERS.

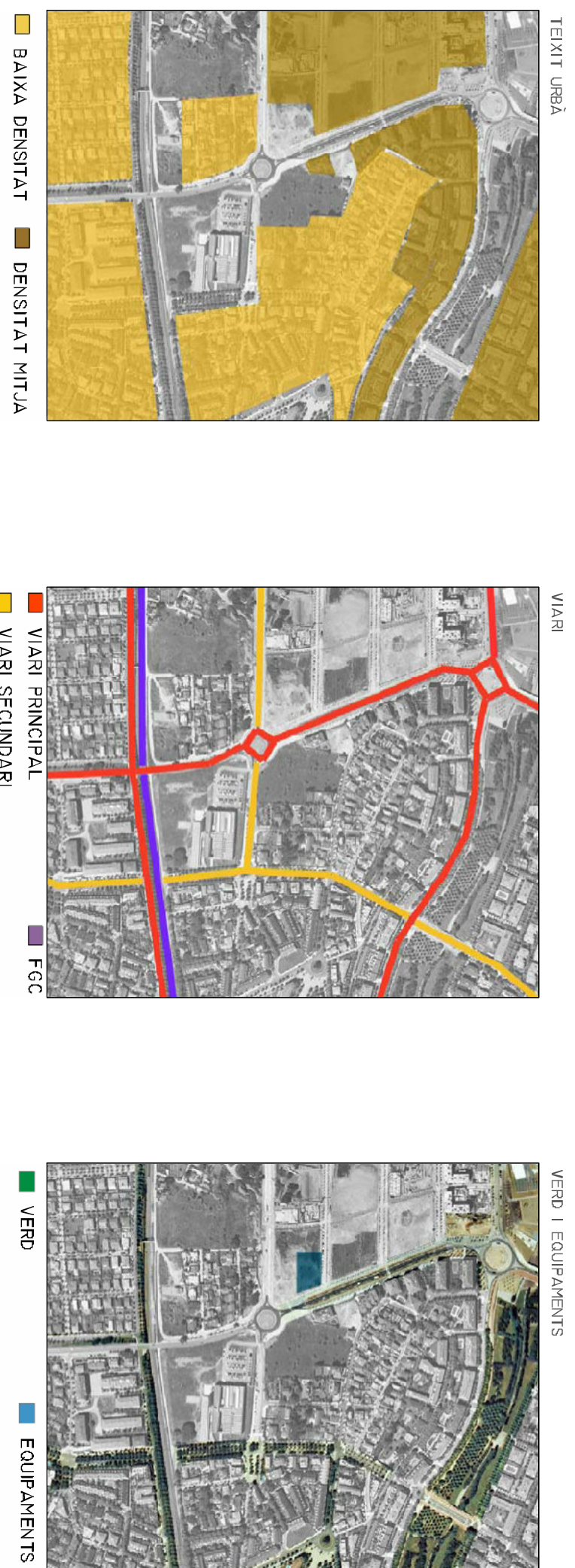

EL CAMPUS DE L'ESCOLA SUPERIOR D'ARQUITECTURA DEL VALLES, OPERACIÓ DEL PROJECTE, ES TROBA ENCLAUADA EN UNA ZONA D'EXPANSIÓ URBANÍSTICA ENCLAUADA PER ZONES D'HABITATGES DE MITJA I BANDA DENSITAT, OCUPA UN LLOC ESTRATÈGIC EN TERRES DE MOBILITAT, CULTURA I OCÍ.



L'EDIFICI DE L'ESCOLA D'ARQUITECTURA, AMB UNA SUPERFÍCIE DE 8.750M², ESTÀ SITUAT EN UNA ZONA RESIDENCIAL DE SANT CUGAT, A UNS DEU MINUTS DE L'ESTADI DELS FERROCARRILS DE CATALUNYA. CADA COP MES I A UNA VELOCITAT MES ELEVADA, TÉ LA NECESSITAT D'ACTUALITZAR-SE PEL QUE FA A INFRAESTRUCTURES I A LA INCORPORACIÓ DE LES NOVES TENDÈNCIES. AMB ELS NOUS SISTEMES D'ARRENYATGE ES FA NECESSARI CANVIAR EL CONCEPTE DE BIBLIOTECA TRADICIONAL, I CREAR ESPAIS ADAPTABLES ALS CANVIS.



EMPLAÇAMENT DEL PROJECTE



EMPLAÇAMENT DEL PROJECTE



EMPLAÇAMENT DEL PROJECTE



EMPLAÇAMENT DEL PROJECTE



EST: CARRER PERE SERRA



SUD: AVINGUDA DEL FERROCARRIL



SUD: AVINGUDA DEL FERROCARRIL

EL SOLAR A EDIFICAR, AMB UNA SUPERFÍCIE DE 4.116M², ES TROBA SITUAT AL DAVANT DE L'ESCOLA D'ARQUITECTURA. LIMITA AL NORD AMB L'EDIFICI DE L'ESCOLA, EL CENTRE DE RECERCA I TRANSFERÈNCIA DE TECNOLOGIES (CRIT) I AMB L'ACTUAL APLAÇAMENT A LA BANDA. ESTÀ AMB EL CARRER PERE SERRA, AL SUD AMB L'AVINGUDA DEL CARRIL I LA LÍNIA DE FERROCARRILS DE LA GENERALITAT (BARCELONA-TERRASSA) I A L'EST AMB LA CARRERETA DE VALLDORERA.

