

e-1

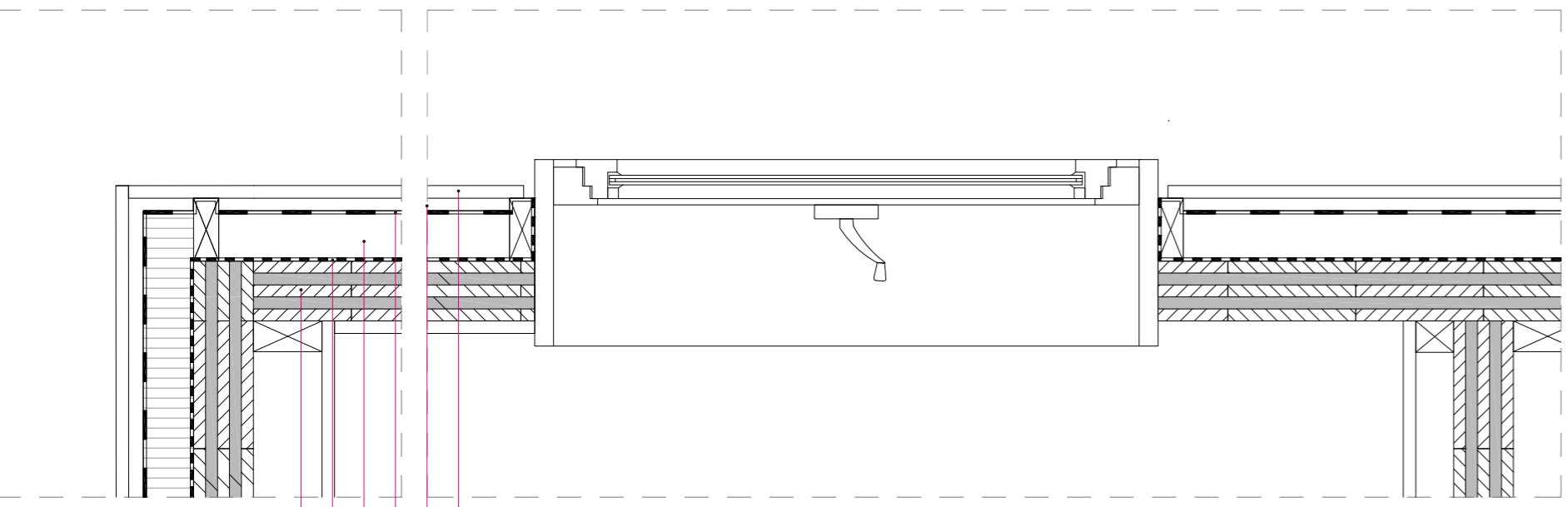

e: 1/10

fachada ventilada

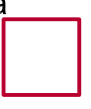

1a 2a 3a 4a 5a 6a

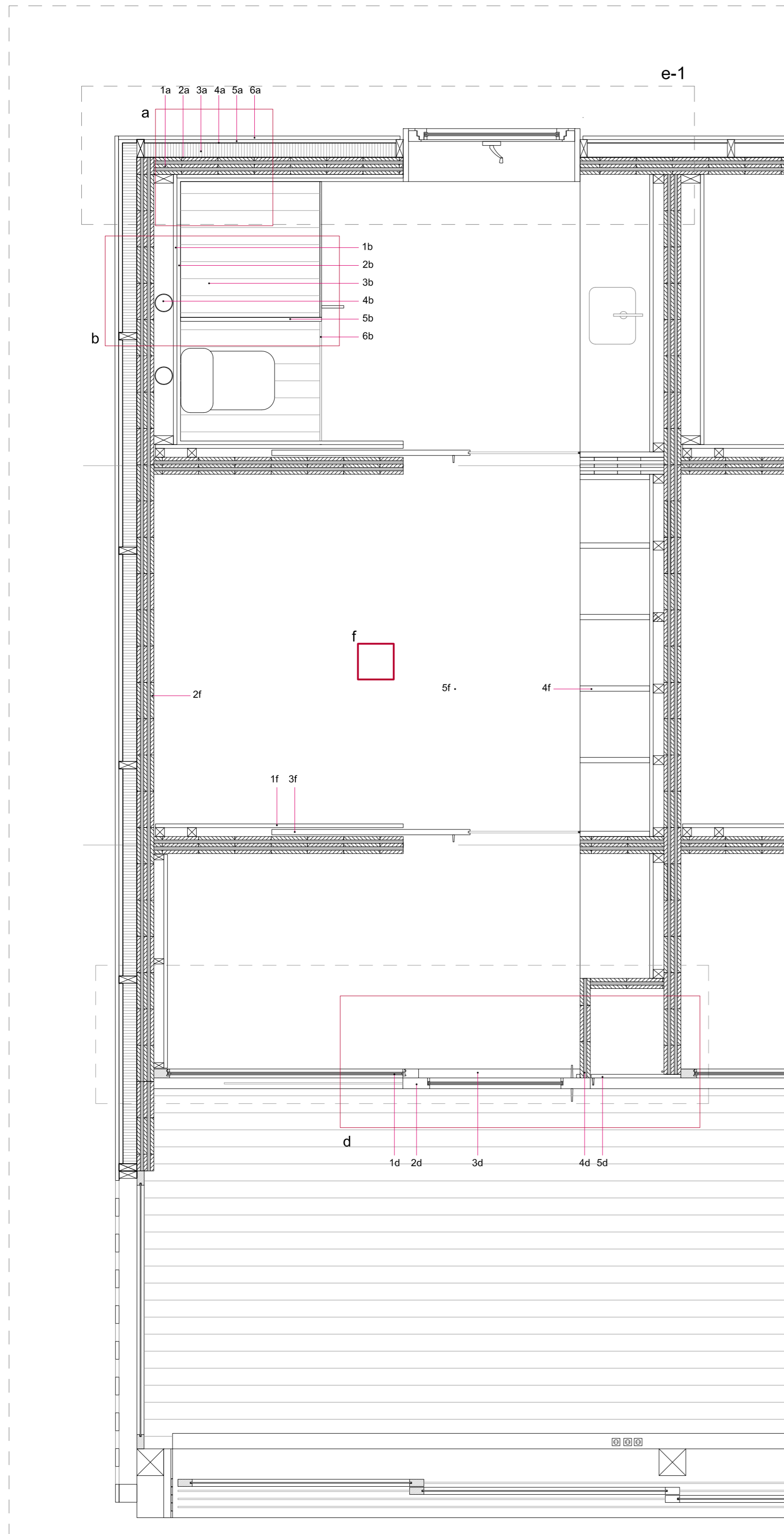

e: 1/20 1

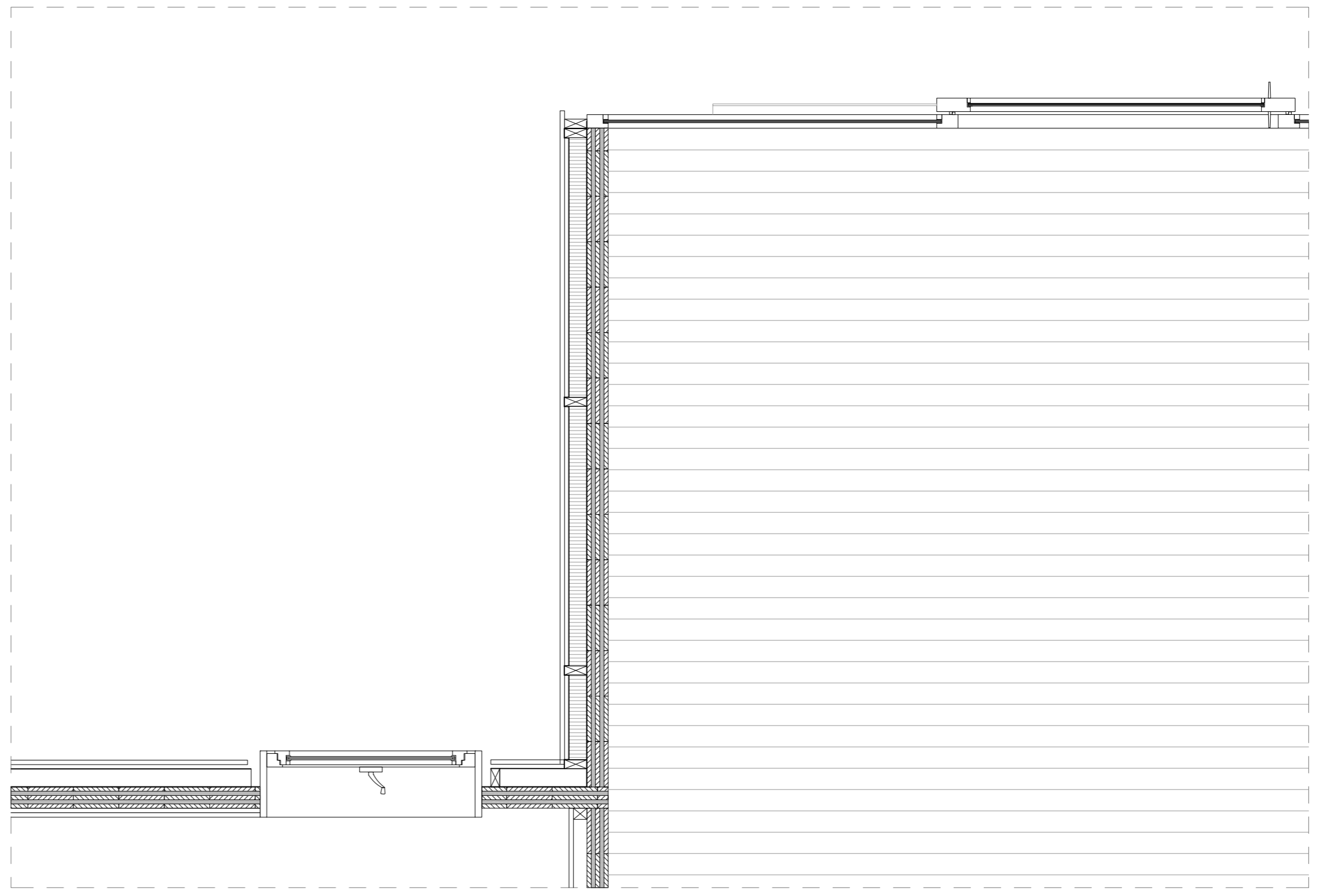
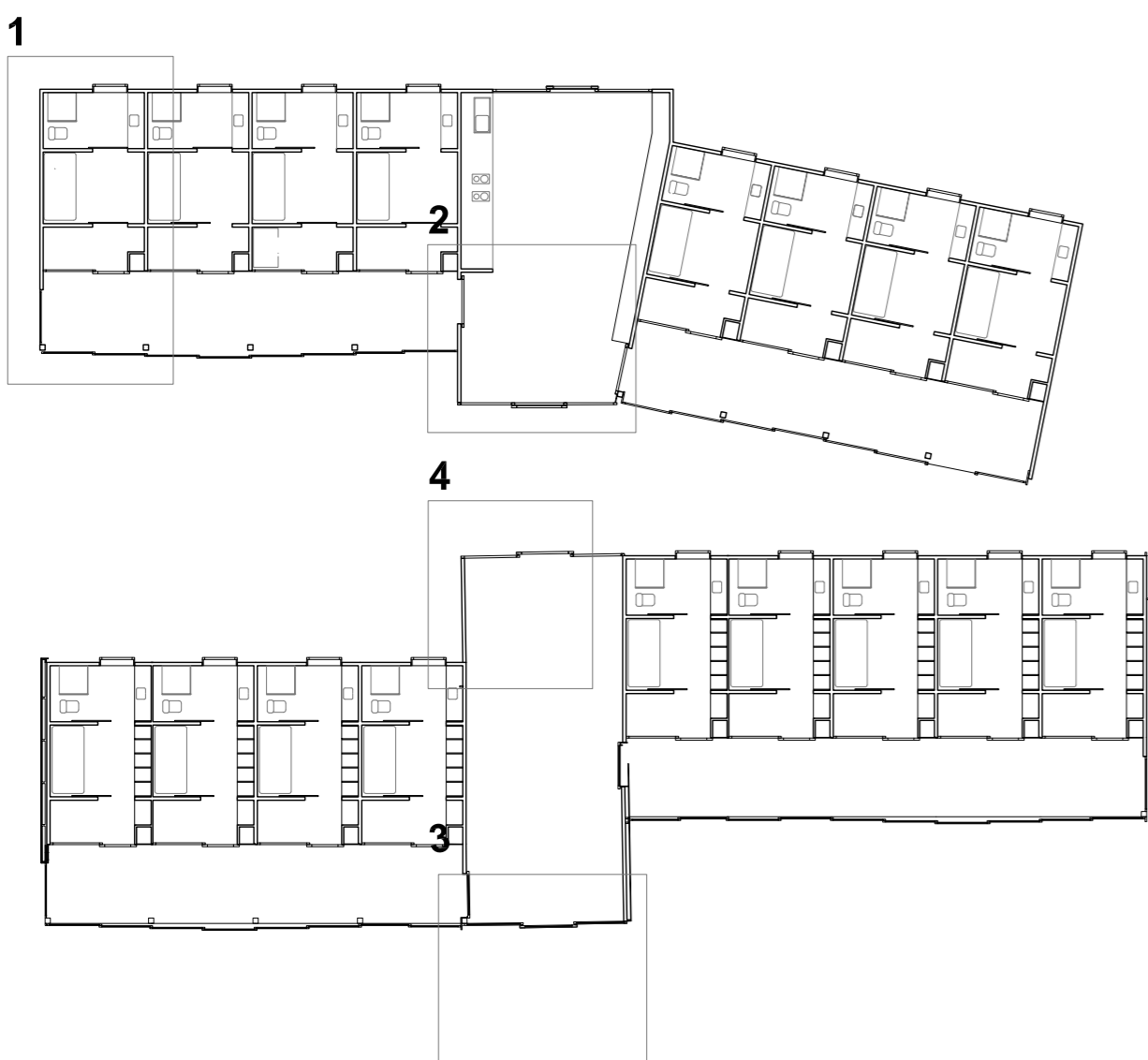

e: 1/20 4

a

fachada ventilada (norte)

- 1a estructura madera contralaminada, KLH 5s 19-19-19-19
- 2a barrera de vapor Pro Clima INTELLO con regulación de la difusión de vapor
- 3a aislamiento térmico Gutex Thermosafe 80 mm
- 4a estanqueidad frente al aire ProClima SolflexWA
- 5a montantes verticales y cámara de aire madera de pino tratada en autoclave
- 6a acabado de fachada machiabrado pino de flandes termotratado Lunawood

b

ducha-baño

- 1b trasdosado placa cartón yeso Knauf con lámina hidrófuga
- 2b acabado baldosa cerámica
- 3b pavimento ducha madera termotratada junta abierta, formación pendientes mortero, lámina impermeable PVC
- 4b evacuación aguas grises tubería PVC
- 5b mampara vidrio seguridad
- 6b separación de pavimentos perfil metálico tipo L atornillado a la estructura

c

encuneto correderas-fachada

- 1c remate banco, madera maciza con tratamiento en autoclave, acanalado en la cara inferior en el sentido del desagüe, con goterón
- 2c ventana corredera marco pino Larix, laminado, vidrio simple 4mm, montado sobre guías Saheco SF-150
- 3c pavimento galería machiabrado pino de flandes termotratado Lunawood
- 4c salida instalaciones electricidad y telefonía
- 5c bajada de instalaciones
- 6c tapa registrable instalaciones tablero laminado 3 capas 24 mm Finnforest
- 7c guías correderas con perforaciones para evitar la acumulación de agua cada 1m
- 8c freno corredera
- 9c soporte freno correderas, madera maciza
- 10c fachada ventilada, detalle a

d

fachada habitación

- 1d marco fijo marco pino Larix, laminado, vidrio 6+6 mm baja emisividad
- 2d corredera elevable marco pino Larix, laminado, vidrio 6+6 mm baja emisividad
- 3d premarco visto pino Larix, laminado
- 4d armario exterior KLH 3s 19-19-19 mm
- 5d puerta armario abatible vertical tablero laminado 3 capas 24 mm Finnforest

e

fachada cocina

- 1e tapa canto fachada ventilada, madera tratada en autoclave Lunawood
- 2e marco fijo marco pino Larix, laminado, vidrio 6+6 mm baja emisividad
- 3e corredera elevable marco pino Larix, laminado, vidrio 6+6 mm baja emisividad
- 4e estructura pilar madera maciza 15 x 15 cm
- 5e freno correderas madera maciza

f

acabados habitación

- 1f trasdosado tablero laminado 3 capas 24 mm Finnforest
- 2f estructura vista KLH 5s 30-19-30-19-30 mm
- 3e puerta corredera contrachapado 30 mm montada sobre guías saheco SF-35
- 4f armario exterior abatible vertical tablero laminado 3 capas 24 mm Finnforest
- 5f pavimento tablero laminado 3 capas 24 mm Finnforest floor

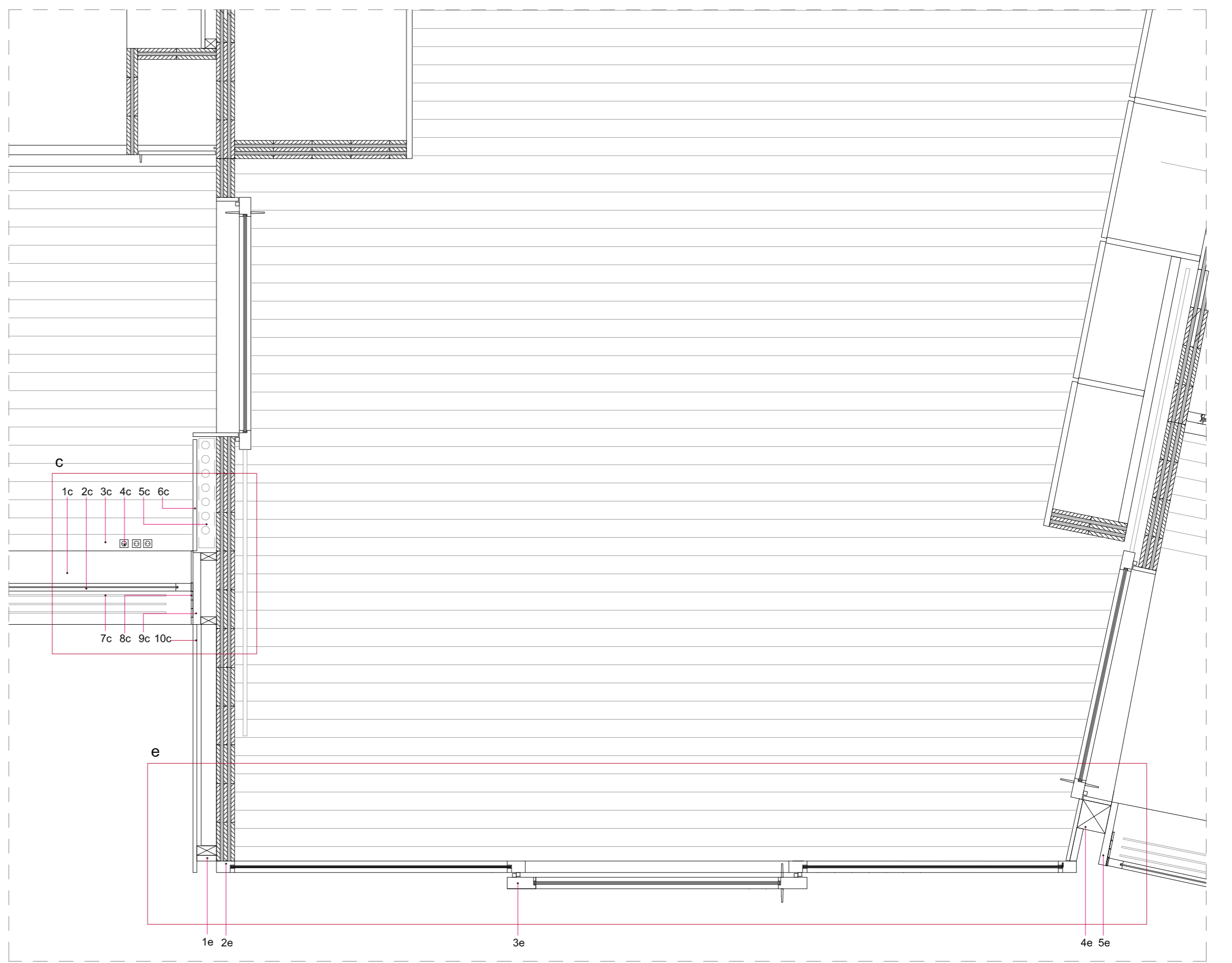

2

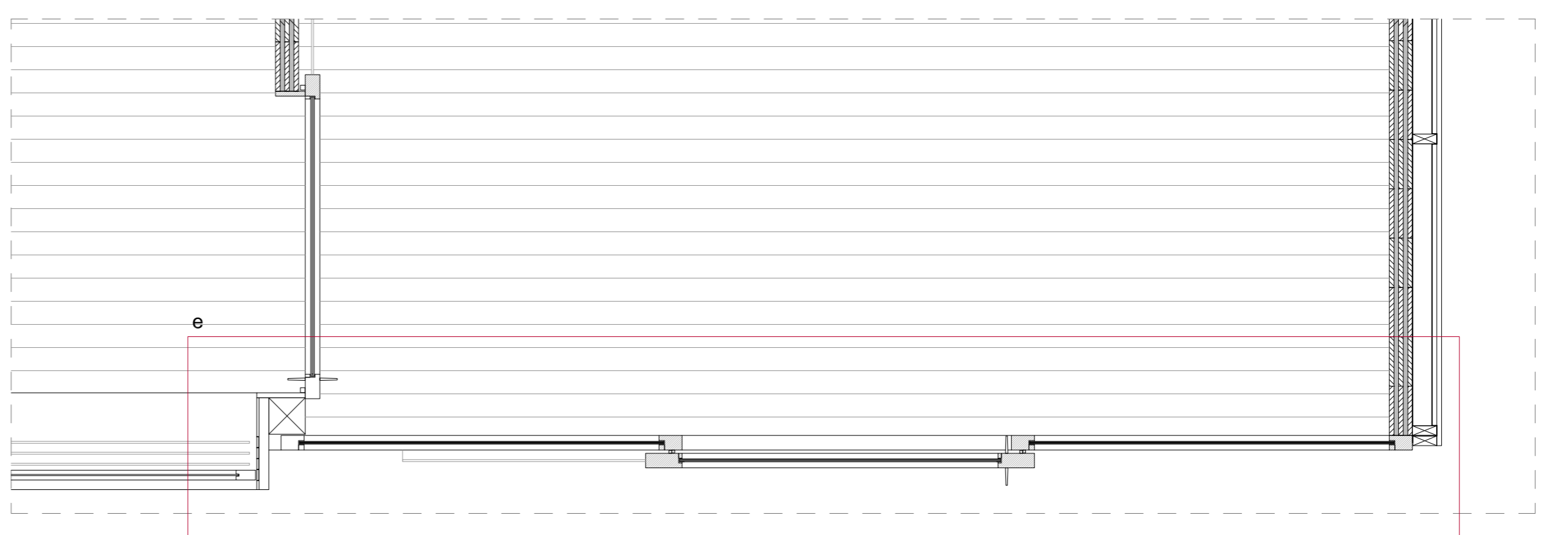

e: 1/20 3

construcción

secciones horizontales constructivas

Residencia Universitaria en Sant Cugat

PFC

alumno: Xabier Diaz
tutor: Claudi Aguiló

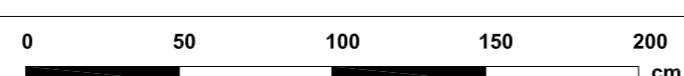

e:1/20, 1/10