

## ESQUEMA DE DISTRIBUCIÓN

## INSTAL·LACIONS DE LA UNITAT DE CONSULTORIS

e. 1/150

**ESQUEMES DE VENTILACIÓ NATURAL**

**Estatu**

Sistema de ventilació per efecte de tiratge

Sistema de ventilació per efecte de tiratge

Sistema de ventilació per efecte de tiratge

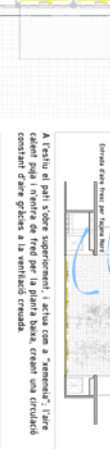

	Subtotal	Total
08.....		
09.....		
10.....		
11.....		
12.....		
13.....		
14.....		
15.....		
16.....		
17.....		
18.....		
19.....		
20.....		
21.....		
22.....		
23.....		
24.....		
25.....		
26.....		
27.....		
28.....		
29.....		
30.....		
31.....		
32.....		
33.....		
34.....		
35.....		
36.....		
37.....		
38.....		
39.....		
40.....		
41.....		
42.....		
43.....		
44.....		
45.....		
46.....		
47.....		
48.....		
49.....		
50.....		
51.....		
52.....		
53.....		
54.....		
55.....		
56.....		
57.....		
58.....		
59.....		
60.....		
61.....		
62.....		
63.....		
64.....		
65.....		
66.....		
67.....		
68.....		
69.....		
70.....		
71.....		
72.....		
73.....		
74.....		
75.....		
76.....		
77.....		
78.....		
79.....		
80.....		
81.....		
82.....		
83.....		
84.....		
85.....		
86.....		
87.....		
88.....		
89.....		
90.....		
91.....		
92.....		
93.....		
94.....		
95.....		
96.....		
97.....		
98.....		
99.....		
00.....		

- 

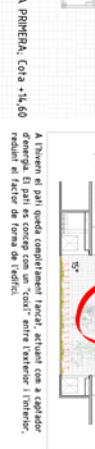

## ESQUEMES DE VENTILACIÓ NATURAL

## Estiu

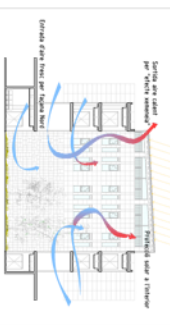

A l'estiu el pati s'obre superiorment, i actua com a "xemenia": l'aire calent puja i n'entra de fred per la planta baixa, creant una circulació constant d'aire gràcies a la ventilació creuada.

## Hivern



A l'hivern el pati queda completament tancat, actuant com a captador d'energia. El pati es concep com un "coixí" entre l'exterior i l'interior, reduint el factor de forma de l'edifici.