DETALLS

DETALL 1

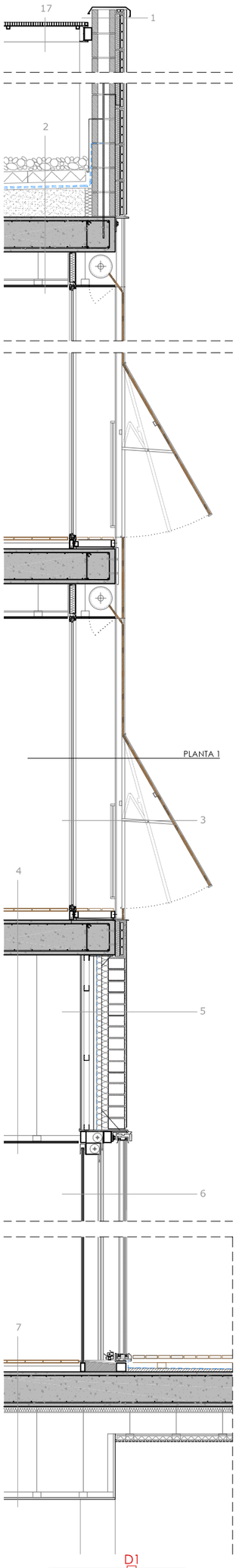

1

-REVESTIMENT MONOCAPA.
-PARET TOTXANA RECOLZADA SOBRE PERFIL ACER TIPUS "L" FIXAT MECÀNICAMENT AL CANTELL DEL FORJAT .
-PARET DE BLOC DE FORMIGÓ PER REVESTIR, ARMADA AMB UNA BARRA DE ø10mm CADA 20cm I REOMPLERT AMB FORMIGÓ.
-ACABAT INTERIOR ARREBOSSAT AMB MORTER I PINTAT.
-REMAT SUPERIOR DE XAPA D'ACER GALVANITZAT.

2

-COBERTA NO TRANSITABLE: FORMIGÓ CELLULAR PER FORMACIÓ DE PENDENTS, LÀMINA LÀMINA IMPERMEABLE, LÀMINA GEOTEXTIL, AÏLLAMENT EXTRUÏT D'ALTA DENSITAT 5 CM, LÀMINA GEOTEXTIL, PROTECCIÓ AMB GRAVES.
-FORJAT DE LLOSA MASSISSA DE FORMIGÓ ARMAT (cantell 30 cm)
-FALS SOSTRE DE PLAQUES DE CARTÓ GUIX, PINTAT AMB PINTURA PLÀSTICA LLISA, COL·LOCAT AMB SISTEMA FIX SOBRE ESTRUTURA D'ACER GALVANITZAT AMB ENTRAMAT OCULT I SUSPENSIÓ AUTOANIVELLADORA, EN LOCALS HUMITS I A L'EXTERIOR PLAQUES HIDROFUGANTS).

3

-CAIXA DE PERSIANA AMB LAMEL·LES FIXES COM A TANCAMENT DEL TAMBOR.
-PERSIANA PROJECTABLE DE LAMEL·LES DE CEDRE AMERICÀ AMB PERFILERIA D'ALUMINI LACAT.
-PERFIL EN "L" COM A SOPORT DE LA FUSTERIA DE LES PERSIANES.
-BARANA D'ACER PINTAT FORMADA PER PASSAMÀ SUPERIOR I INFERIOR DE 40.10mm I BRENDOLES DE 10mm. CADA 10cm.
-FUSTERIA PRACTICABLE D'ALUMINI LACAT AMB ROPTURA DE PONT TÈRMIC, COLOR RAL A DETERMINAR. VIDRE TIPUS CLIMALIT (6+8+6) SOBRE PREMARC D'ACER GALVANITZAT DE 60X20mm.
-ESCOPIDOR XAPA ACER GALVANITZAT SOBRE DE LÀMINA IMPERMEABLE.

4

-PAVIMENT FLOTANT DE FUSTA DE D'IROKO ENVERNISSAT FIXADA EN RASTRELLS SOBRE LÀMINA PROTECTORA I D'AÏLLAMENT ACÒSTIC A L'IMPACTE DE POLIETILÈ TRICAPA D'ALTA DENSITAT.
-MORTER D'ANIVELLACIÓ.
-FORJAT DE LLOSA MASSISSA DE FORMIGÓ ARMAT (cantell 30 cm)
-FALS SOSTRE DE PLAQUES DE CARTÓ GUIX, PINTAT AMB PINTURA PLÀSTICA LLISA, COL·LOCAT AMB SISTEMA FIX SOBRE ESTRUTURA D'ACER GALVANITZAT AMB ENTRAMAT OCULT I SUSPENSIÓ AUTOANIVELLADORA, EN LOCALS HUMITS I A L'EXTERIOR PLAQUES HIDROFUGANTS).

5

-REVESTIMENT MONOCAPA.
-PARET DE GERO.
-CAMBRA D'AIRE.
-PARAMENT VERTICAL TIPUS PLADUR AMB ESTRUCTURA D'ACER GALVANITZAT 45 mm I PLACA DE CARTÓ GUIX PINTADES DE 15 mm AMB GRUIX TOTAL DE 60 mm. I AMB AÏLLAMENT TÈRMIC DE LLANA DE VIDRE EN EL SEU INTERIOR.

6

-PERFIL DE VIDRE EN "U" 57/400/6 mm. AL EXTERIOR AMB TRACTAMENT A L'ÀCID, REDUCCIÓ DE COMPONENTS DE FERRO, LÀMINA DE POLIMETRACRITLAT PMMA 24 mm., CAMBRA D'AIRE DE 27 mm., PERFIL DE VIDRE EN "U" 57/400/6 mm. AL INTERIOR AMB TRACTAMENT DE RAIG DE SORRA, REDUCCIÓ DE COMPONENTS DE FERRO I MARC D'ALUMINI DE 100 mm.
-DOBLE PERSIANA TIPUS SCREEN MOTORITZAT GUIADA PER GUIES D'ALUMINI LACAT, PER A DOBLE CONTROL SOLAR, EL PRIMER D'UN 10% DE GRAU D'OBERTURA I EL SEGON D'UN 100% D'OBTURACIÓ DE LA LLUM.
-VIDRE LAMINAT DE SEGURETAT DE 2X9,5 mm. SOBRE PERFILERIA D'ALUMINI LACAT.

7

-PAVIMENT FLOTANT DE FUSTA DE D'IROKO ENVERNISSAT FIXADA EN RASTRELLS SOBRE LÀMINA PROTECTORA I D'AÏLLAMENT ACÒSTIC A L'IMPACTE DE POLIETILÈ TRICAPA D'ALTA DENSITAT.
-MORTER D'ANIVELLACIÓ.
-FORJAT DE LLOSA MASSISSA DE FORMIGÓ ARMAT (cantell 30 cm)
-FALS SOSTRE DE PLAQUES DE CARTÓ GUIX, PINTAT AMB PINTURA PLÀSTICA LLISA, COL·LOCAT AMB SISTEMA FIX SOBRE ESTRUTURA D'ACER GALVANITZAT AMB ENTRAMAT OCULT I SUSPENSIÓ AUTOANIVELLADORA, EN LOCALS HUMITS I A L'EXTERIOR PLAQUES HIDROFUGANTS).

8

-COBERTA TRANSITABLE AMB ENTARIMAT DE FUSTA DE D'IROKO, TRACTAT PER EXTERIOR A L'OLI, FIXADA EN RASTRELLS.
-IMPERMEABILITZACIÓ AMB MEMBRANES DE DUES LÀMINES BITUMINOSES LO-40-FP, SOBRE FELTRE DE POLIPROPILÈ.
-CAPA DE MORTER PER A FORMACIÓ DE PENDENTS.
-FORJAT DE LLOSA MASSISSA DE FORMIGÓ ARMAT (cantell 30cm.).

9

-PERFIL DE VIDRE EN "U" 57/400/6 mm. AL EXTERIOR AMB TRACTAMENT A L'ÀCID, REDUCCIÓ DE COMPONENTS DE FERRO, LÀMINA DE POLIMETRACRITLAT PMMA 24 mm., CAMBRA D'AIRE DE 27 mm., PERFIL DE VIDRE EN "U" 57/400/6 mm. AL INTERIOR AMB TRACTAMENT DE RAIG DE SORRA, REDUCCIÓ DE COMPONENTS DE FERRO I MARC D'ALUMINI DE 100 mm.
-PARET DE BLOC DE FORMIGÓ ARREBOSSADA AMB MORTER DE CIMENT PER LES DOS CARES, ARMADA AMB UNA BARRA DE ø10mm CADA 20cm I REOMPLERT AMB FORMIGÓ.
-ACABAT INTERIOR DE MURET AMB LAMEL·LES DE FUSTA D'IROKO (idem paviment) FIXADES AMB RASTRELLS DE FUSTA.
-REMAT SUPERIOR DE XAPA D'ACER GALVANITZAT.

10

-PERFIL DE VIDRE EN "U" 57/400/6 mm. AL EXTERIOR AMB TRACTAMENT A L'ÀCID, REDUCCIÓ DE COMPONENTS DE FERRO, LÀMINA DE POLIMETRACRITLAT PMMA 24 mm., CAMBRA D'AIRE DE 27 mm., PERFIL DE VIDRE EN "U" 57/400/6 mm. AL INTERIOR AMB TRACTAMENT DE RAIG DE SORRA, REDUCCIÓ DE COMPONENTS DE FERRO I MARC D'ALUMINI DE 100 mm.
-DOBLE PERSIANA TIPUS SCREEN MOTORITZAT GUIADA PER GUIES D'ALUMINI LACAT, PER A DOBLE CONTROL SOLAR, EL PRIMER D'UN 10% DE GRAU D'OBERTURA I EL SEGON D'UN 100% D'OBTURACIÓ DE LA LLUM.
-VIDRE LAMINAT DE SEGURETAT DE 2X9,5 mm. SOBRE PERFILERIA D'ALUMINI LACAT.

11

-PAVIMENT DE FORMIGÓ PREFABRICAT AFERRAT AMB MORTER DE CIMENT.
-SOLERA DE FORMIGÓ DE e=15cm. AMB DOBLE MALLA ELECTROSOLDADA 1ø8 c/20cm.
-LÀMINA DE POLIETILÈ.
-EMMACAT DE GRAVES e=15cm.

12

-SUBESTRUCTURA METÀLICA ANCORADA A FORJATS
-SUBESTRUCTURA METÀLICA WINDOWBOX
-RECOBRIMENT INTERIOR DE FUSTA DE CEDRE AMERICÀ
-AÏLLAMENT TÈRMIC
-RECOBRIMENT EXTERIOR AÏLLANT TRICAPA TIPUS "TECNOL"
-ACABAT EXTERIOR XAPA D'ACER PINTAT, AMB PENDENT SUPERIOR DE 1% PER DESAIGÜAR
-PERSIANA TIPUS SCREEN MOTORITZAT GUIAT PER GUIES D'ALUMINI LACAT, PER A CONTROL SOLAR, D'UN 100% D'OBTURACIÓ DE LA LLUM.

13

-REMAT DE CANTELL DE FORJAT AMB XAPA D'ACER PINTAT, COLOR A DEFINIR, I AÏLLAMENT TÈRMIC DE POLIESTIRÈ EXTRUÏT D'ALTA DENSITAT DE e=40mm.

14

-FUSTERIA ALUMINI LACAT AMB ROPTURA DE PONT TÈRMIC, COLOR RAL A DETERMINAR. VIDRE TIPUS CLIMALIT (6+8+6) SOBRE PREMARC D'ACER GALVANITZAT DE 60X20mm.

15

-PAVIMENT FLOTANT DE FUSTA DE D'IROKO ENVERNISSAT FIXADA EN RASTRELLS SOBRE LÀMINA PROTECTORA I D'AÏLLAMENT ACÒSTIC A L'IMPACTE DE POLIETILÈ TRICAPA D'ALTA DENSITAT.
-MORTER D'ANIVELLACIÓ.
-FORJAT DE LLOSA MASSISSA DE FORMIGÓ ARMAT (cantell 30 cm)
-FALS SOSTRE ACÒSTIC DE PLAQUES PERFORADES DE FUSTA DE 10mm. AMB AÏLLAMENT TÈRMIC DE FIBRA DE VIDRE DE 25mm., COL·LOCAT AMB SISTEMA SEMI-OCULT SOBRE ESTRUTURA D'ACER GALVANITZAT AMB ENTRAMAT OCULT I SUSPENSIÓ AUTOANIVELLADORA.

16

-COBERTA AJARDINADA FORMADA PER:PLANTES, CAPA DE TERRES VEGETALS, LÀMINAN DRENANT DE FELTRE DE POLIPROPILÈ, CAPA DE GRAVES DE PALET DE RIERA, LÀMINA ANTIPUNXONAMENT SINTÈTICA, IMPERMEABILITZACIÓ AMB MEMBRANES DE DUES LÀMINES BITUMINOSES LO-40-FP, SOBRE FELTRE DE POLIPROPILÈ, CAPA DE MORTER PER A FORMACIÓ DE PENDENTS.
-FORJAT DE LLOSA MASSISSA DE FORMIGÓ ARMAT (cantell 30 cm)

17

-PAVIMENT D'ENTRAMAT D'ACER GALVANITZAT SUPER ANTILLISCANT DE 34x107mm. DE PAS DE MALLA, COL·LOCAT A LA SUBESTRUCTURA AMB GRAPES DE SUJECCIÓ.
-ESTRUCTURA METÀLLICA FORMADA PER PERFILS IPE-140.

18

-AÏLLAMENT TÈRMIC TIPUS "STYROFOAM IB-A" AMB FIXACIONS MECÀNIQUES A CANTELL DEL FORJAT
-PAREDÓ CERÀMIC e:4cm SUPORTAT PER UN PERFIL METÀLIC EN "L" D'ACER GALVANITZAT ANCORAT MECÀNICAMENT AL CANTELL DEL FORJAT, CADA PEÇA ANIRÀ FIXADA LATERALMENT DE DUES EN DUES AL CANTELL DEL FORJAT MITJANÇAN GRAPES HOMOLOGADES D'ACER INOX.
-REFORÇ DE MALLA DE FIBRA DE VIDRE TIPUS "MALLATEX" O SIMILAR
-REVESTIMENT ARREBOSSAT DE MONOCAPA, ACABAT NETEJABLE TIPUS "STO" O SIMILAR

DETALL 2

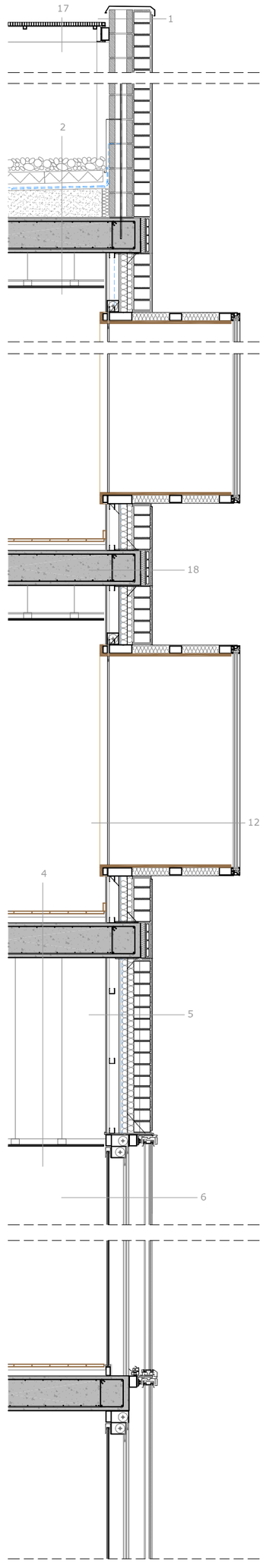

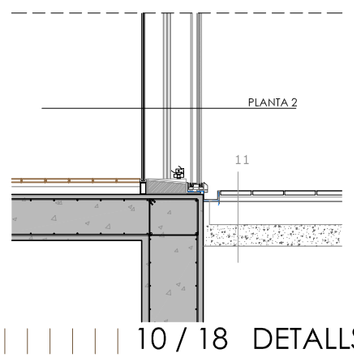

DETALL 3

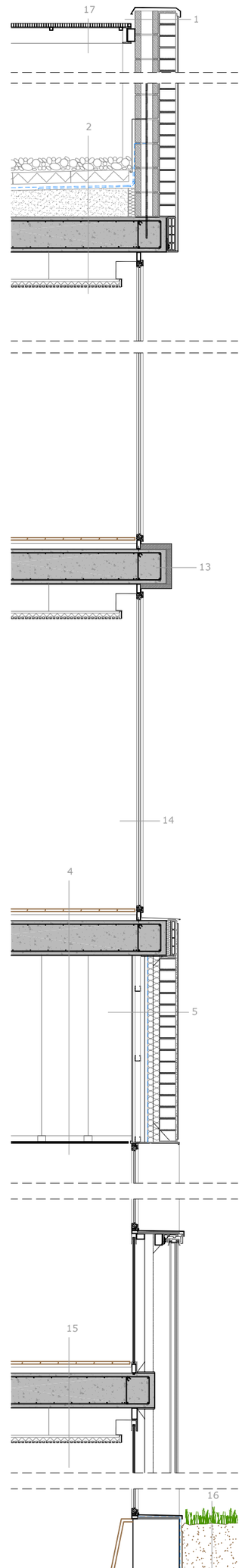

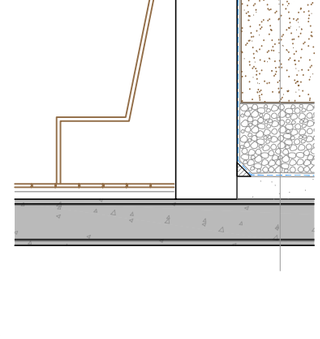

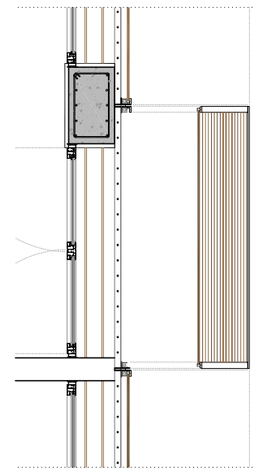

PLANTA 1

PLANTA 2

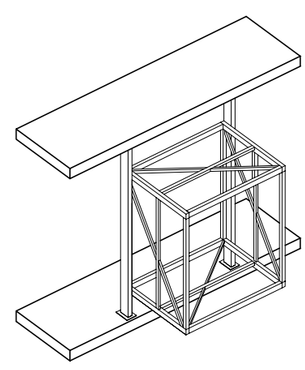

ESTRUCTURA "CAPCES"

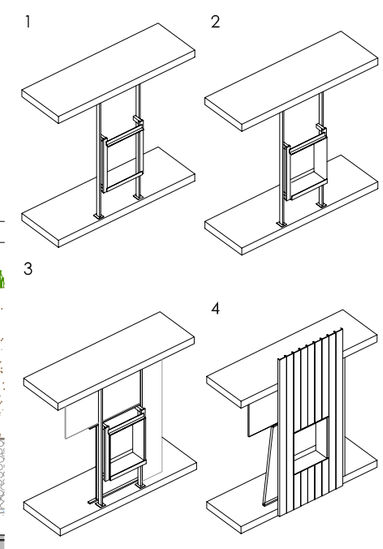

PROCÉS DE MUNTATGE

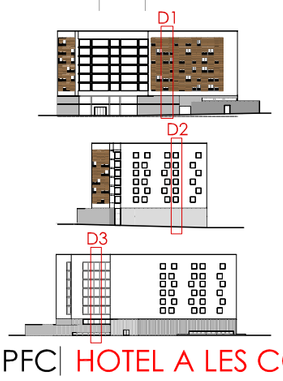

E: 1/20