

SECCIÓN 1 E:1/100

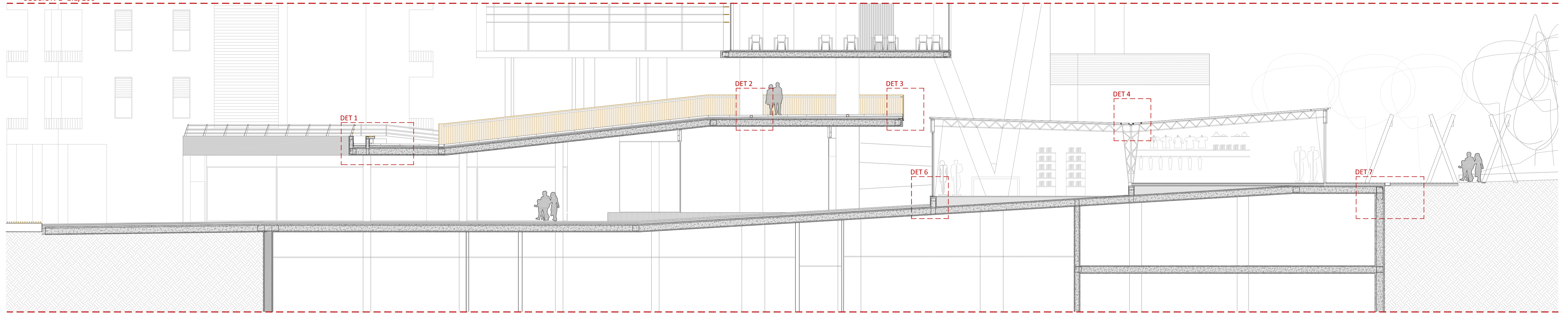

**L**EYENDA

- 1- Perfil metálico sujeción de barandilla
- 2- Listones de madera
- 3- Barandilla hormigón armado
- 4- Pieza metálica protección de borde
- 5- Pavimento MOD,REF. GLS grosor 8cm para soportar el paso de vehículos
- 6- Lecho de árido
- 7- Formación de pendientes
- 8- Lámina impermeable
- 9- Acabado de madera de roble
- 10-Banco de hormigón in situ
- 11-Luminarias exteriores fluorescentes
- 12-Policarbonato translucido con perfilera metálica
- 13-Luminaria empotrada MOD.REF TC Tellux
- 14-Perfil metálico redondo como agarre de barandilla.
- 15-Listones de madera de roble
- 16-Perfil en L de borde de pavimento plaza
- 17-Perfil de sujeción listones de madera barandilla
- 18-Losa maciza de hormigón
- 19-panel sandwich con acabado en color burdeos
- 20-Aislante térmico incluido en el panel sandwich
- 21-Estructura de aluminio. (ej. comedores Seat)
- 22-Canalón metálico sobre aislante
- 23-Losa de hormigón prefabricado
- 24-Loseta de hormigón prefabricado MOD,REF. GLS grosor 4 cm
- 25-interceptor de hormigón y reja de fundición 30 cm
- 26-Perfilería lucernarios plaza. (detalle de Lucernarios Tanatorio de León de BAAS)
- 27- Muro pantalla
- 28-Carpintería metálica fija MOD,REF,TECHNAL

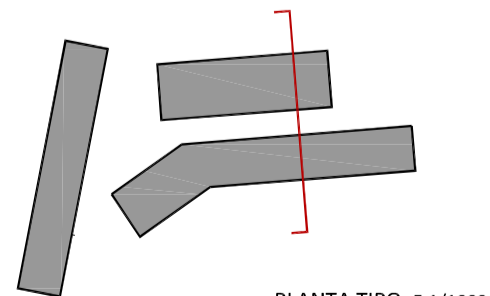

PLANTA TIPO E:1/1000

DET 1 E:1/20

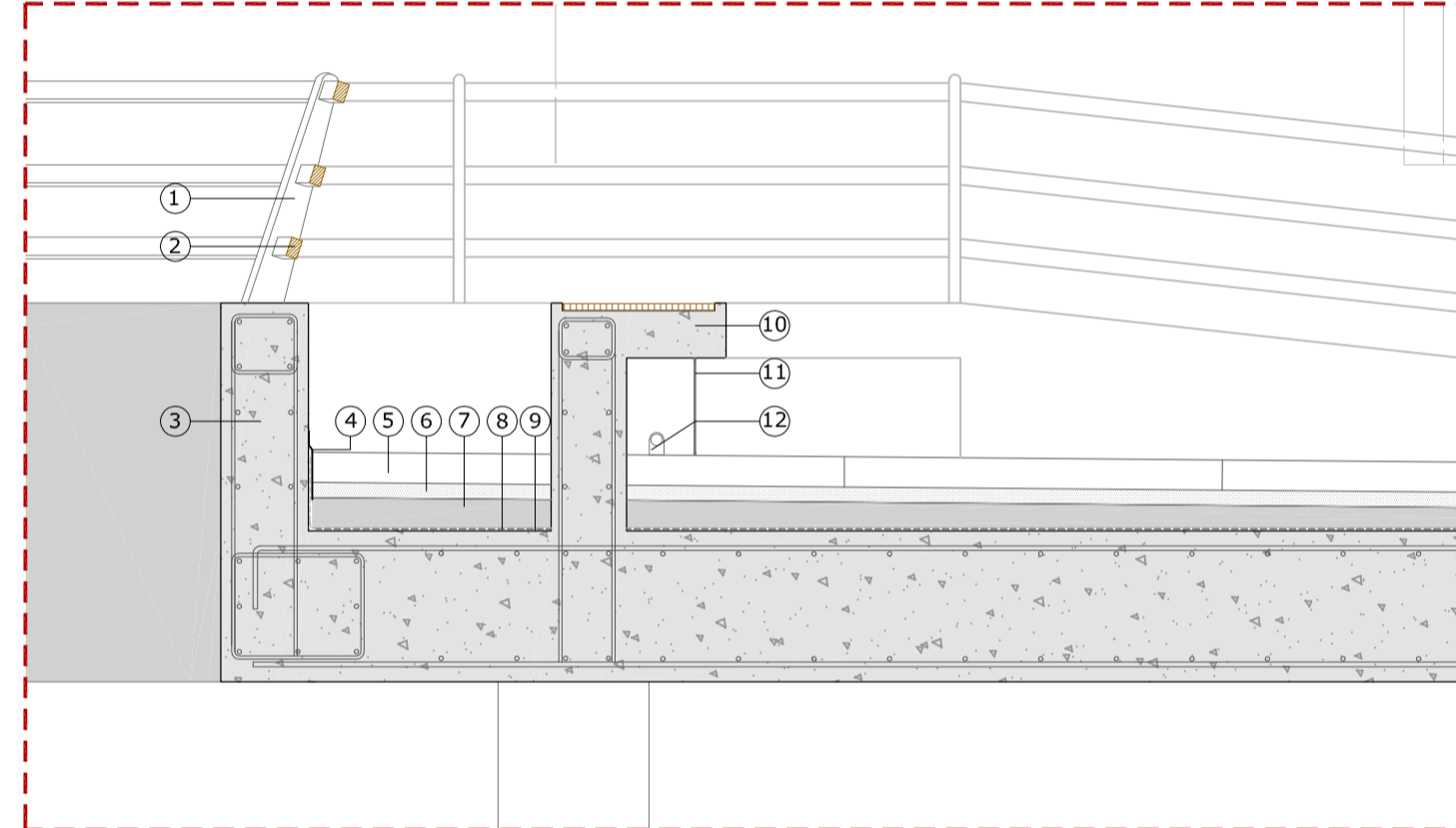

DET 2 E:1/20

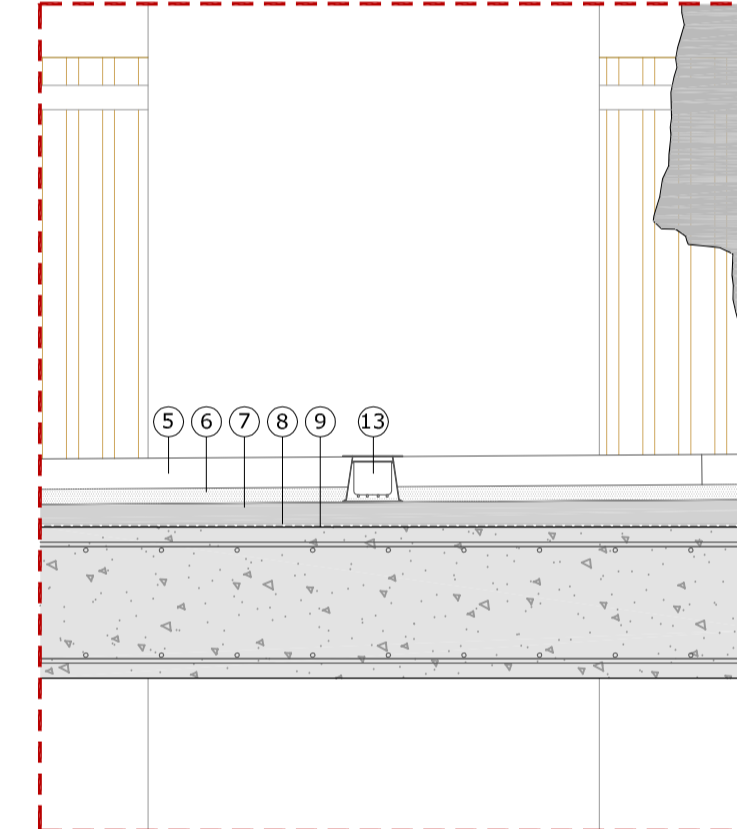

DET 3 E:1/20

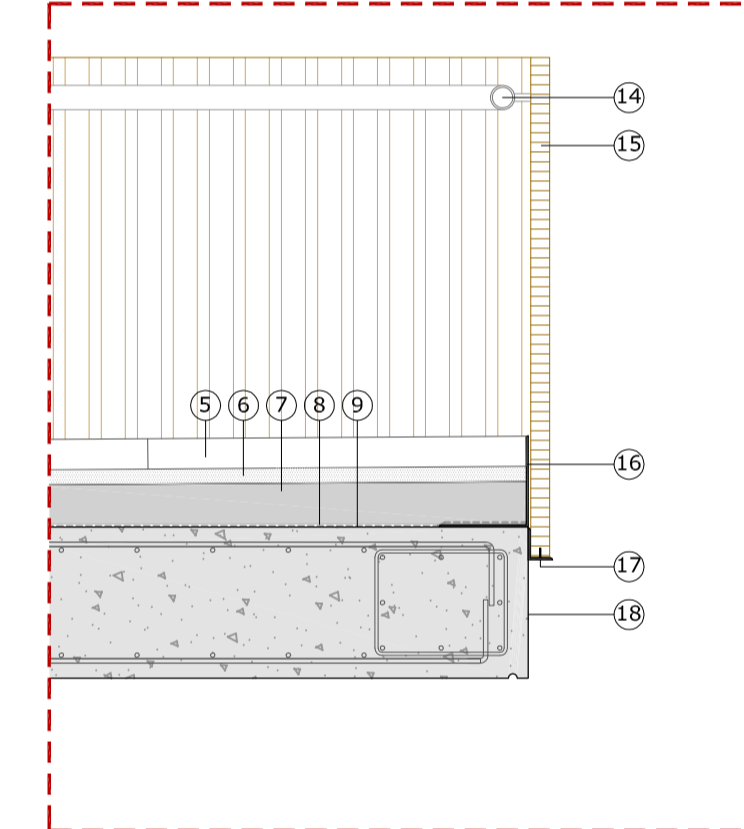

DET 4 E:1/20

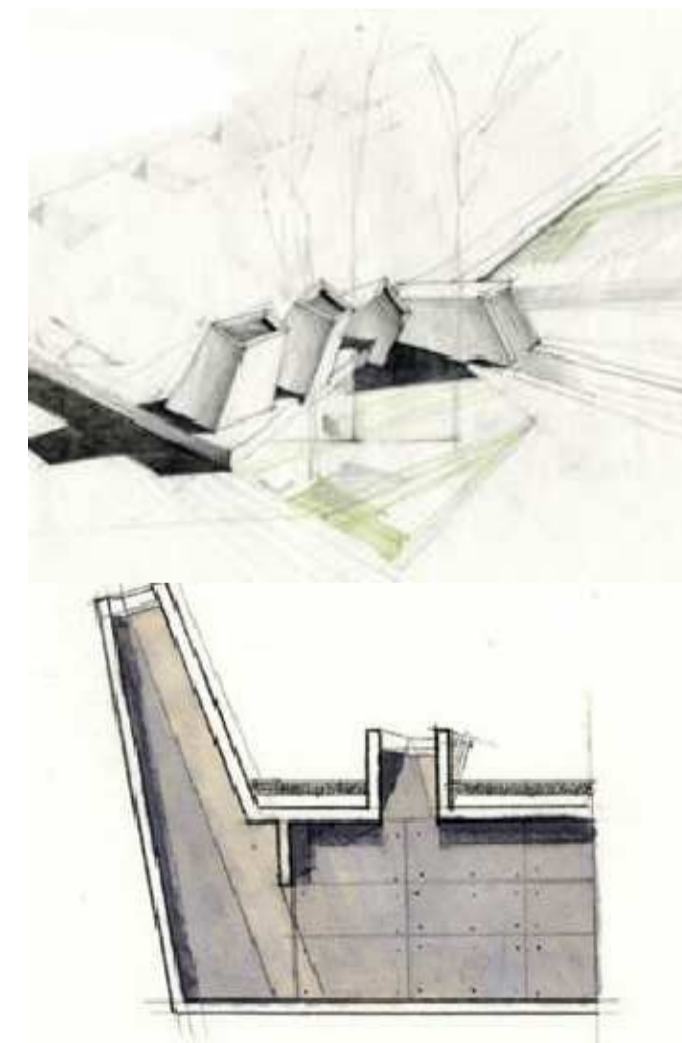
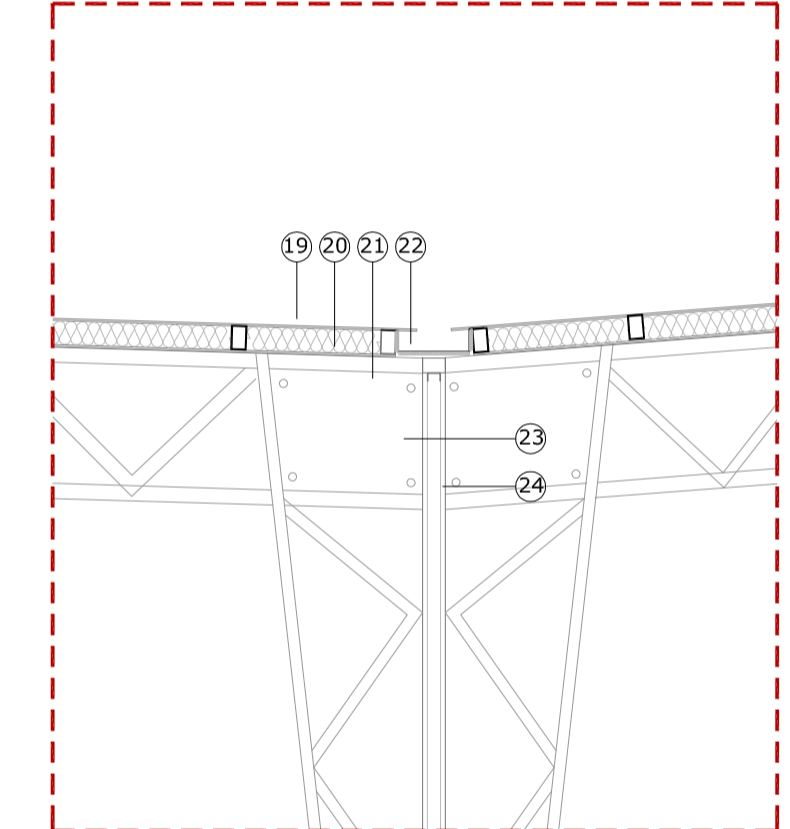

DET 5- LUCERNARIOS GALERÍA COMERCIAL (DETALLE SACADO DE TANATORIO DE LEÓN DE BAAS) E:1/20

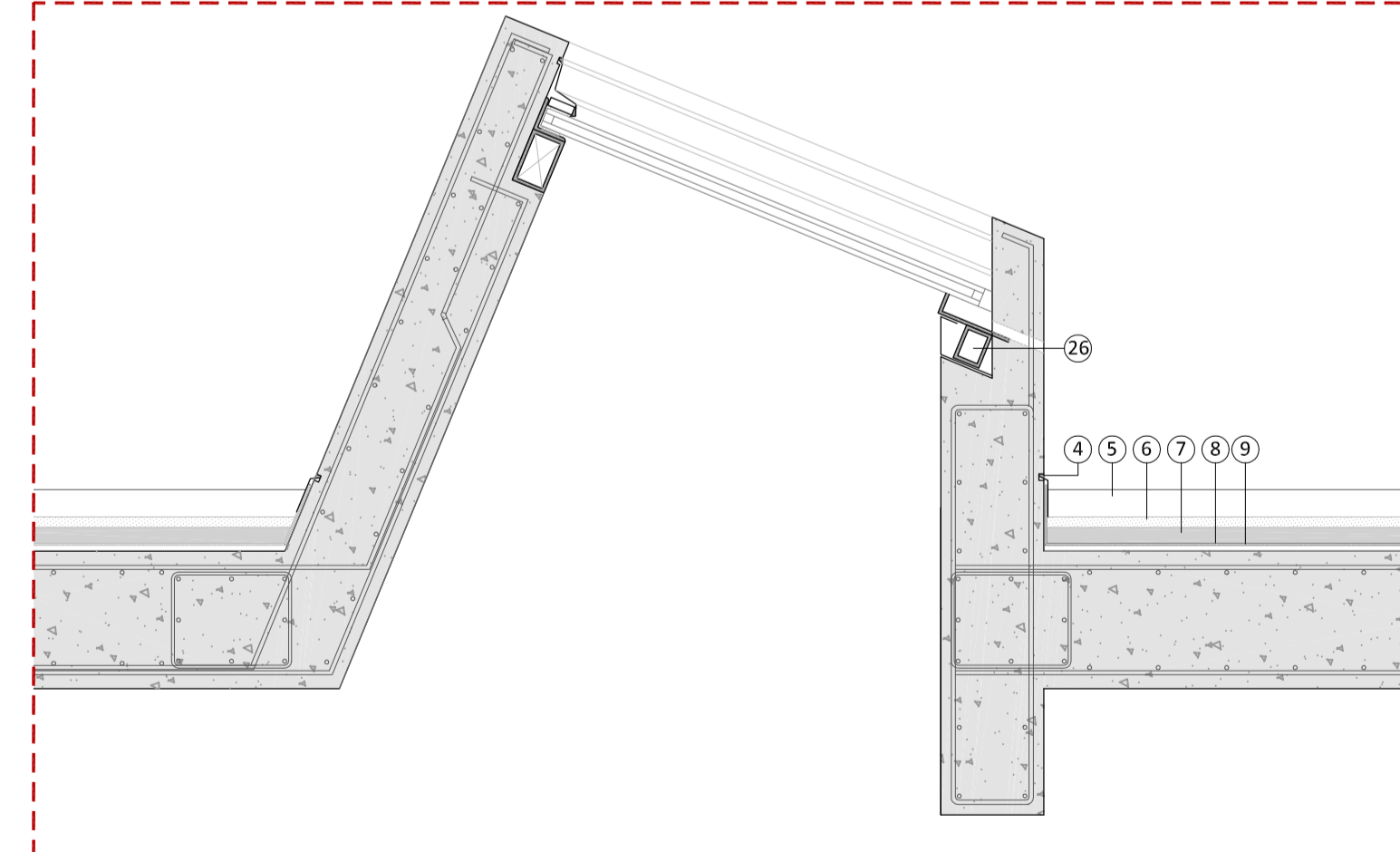

DET 6 E:1/20

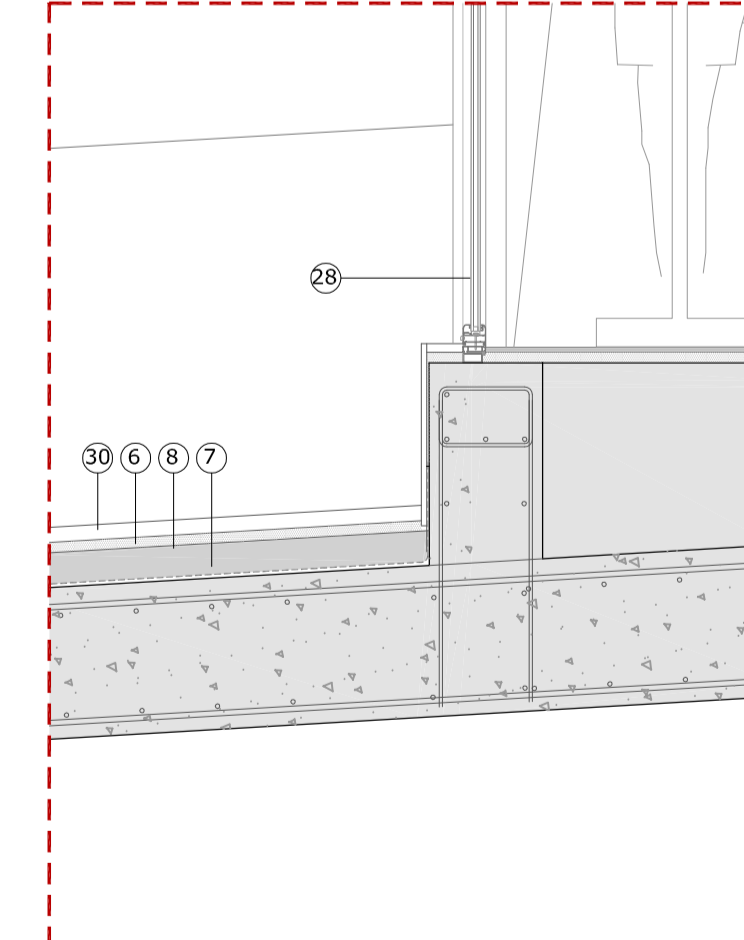

DET 7 E:1/20

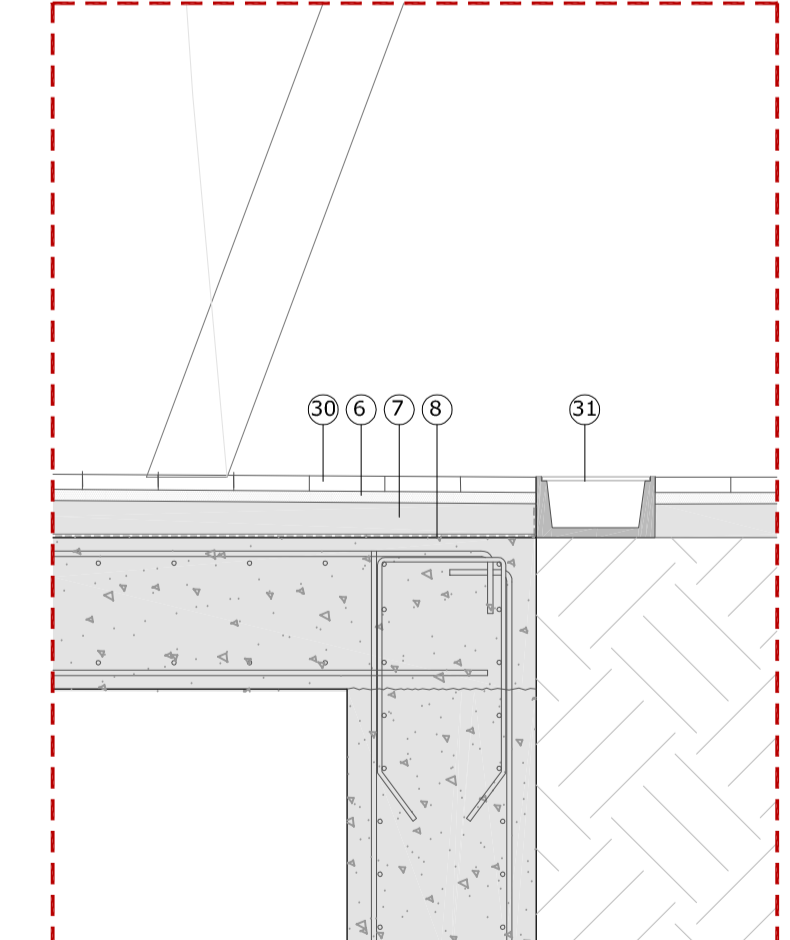

SÁNCHEZ SUMELZO, NATALIA  
Tutor: Ignacio López Alonso

HOTEL \*\*\*+GALERÍA COMERCIAL