

EL PROYECTO DE LA BODEGA SE SITUA EN LA FINCA DE CAN CALOPA DE DALI LOCALIZADA EN LA PARTE OESTE DEL PARQUE DE COLLSELEROLA. UBICADO EN LA SIERRA DEL MISMO NOMBRE AL NORTE DE BARCELONA, EL PARQUE DE COLLSELEROLA ES UNA SIERRA VERDE DE MÁS DE 800 HA SITUADA ENTRE LOS RÍOS BESÒS, LLOBREGAT, LA DEPRESIÓN DEL VALLES Y EL LLANO DE BARCELONA. INCLUYE PARTE DEL TÉRMINO MUNICIPAL DE NUEVE PUEBLACIONES. COLLSELEROLA CONTIENE UNA AMPLIA MUESTRA DE AMBIENTES NATURALES MEDITERRÁNEOS, EN LOS QUE ENCONTRAMOS PREDOMINANTEMENTE BOSQUES. ESTOS, JUNTAMENTE CON DIVERSAS FORMACIONES DE VEGETACIÓN BAÑA, FORMAN UN MOSAICO QUE ACUDE UNA VARIEDAD FAUNA. SE ENCUENTRAN PRESENTES CASI TODAS LAS ESPECIES ANIMALES DEL BOSQUE MEDITERRÁNEO. ESTA DIVERSIDAD ES LA RIQUEZA BIOLÓGICA DE LA SIERRA.

LA HUELLA HUMANA SE HACE PATENTE EN LA SIERRA DE COLLSELEROLA, TANTO POR LO QUE RESPETA A LA MODIFICACIÓN DEL PAISAJE COMO POR LA CALIDAD DE RESTOS ARQUEOLÓGICOS Y CONSTRUCCIONES QUE SE ENCUENTRAN Y QUE CONSTITUYEN UN PATRIMONIO MUY VALIOSO.

CON EL FIN DE PRESERVAR ESTE ESPACIO TAN NOTABLE, SE REDACTÓ Y APROBÓ EL PLAN ESPECIAL DE ORDENACIÓN Y PROTECCIÓN DEL MEDIO NATURAL (1987). EL DONDORO DEL PARO DE COLLSELEROLA ES EL ORGANISMO ENCARGADO DE DESARROLLAR LA GESTIÓN DEL PARQUE HACIENDO COMPATIBLES LOS DOS OBJETIVOS BÁSICOS DEL PLAN ESPECIAL: CONSERVAR LOS RECURSOS NATURALES Y EL EQUILIBRIO ECOLÓGICO AL MISMO TIEMPO QUE SE DA RESPUESTA A LA DEMANDA DE OCIO DE LOS CIUDADANOS.

ENTORNO

CLIMA

EL CLIMA DE COLLSELEROLA, CONSIDERADO EN GENERAL, ES DE TIPO MEDITERRÁNEO CON LAS CARACTERÍSTICAS QUE LE SON PROPIAS: INVIERNOS SUAVES, VERANOS SECOS Y CALIENTOS, OSELECIÓN TEMPERA ANUAL, OÍMA MODERADA, AVALU, ES DE 1.4.48; EL MES MÁS FRÍO ES ENERO CON 7,1°C, Y EL MÁS CALUROSO JULIO CON 22,8 °C. POR LO QUE RESPECTO A LAS PRECIPITACIONES, EL TOTAL MEDIO ANUAL ES DE 619 MM, CON DOS PERÍODOS HÍMOCOSIOTÓPICOS OTROS FACTORES HACEN QUE EN COLLSELEROLA SEA EVIDENTE Y DESTACABLE LA EXISTENCIA DE DIFERENTES MICROCLIMAS CAPACES DE ACCIONER FENOMENOS VEGETALES Y ANIMALES DE RECONSTRUCCIÓN DE DIVERSOS ECOSISTEMAS QUE CAEN SOBRE COLLSELEROLA, ORIGINAN UNA RED HÍDROGRÁFICA DE DIMENSIONES REDUCIDAS EN CORRESPONDENCIA CON LA CUENCA DE RECEPCIÓN, DE CARACTERÍSTICAS TÍPICAMENTE MEDITERRÁNEAS: REGÍMEN TERNENCIAL, FUENTE VARIABILIDAD ESTACIONAL Y ESCASO VOLUMEN DE AGUA EN COMANDO.

FAUNA

LA LOCALIZACIÓN DEL PARQUE DE COLLSELEROLA ENTRE DOS ZONAS DIVERSAMENTE PROXIMAS (LA CIUDAD DE BARCELONA Y EL ÁREA DEL MEDITERRANEO) Y DONDE EL TERRENO QUE LA PASEA DEL MEDIO NATURAL, YA QUE LA DIVERSIDAD BIOLÓGICA DE LA ZONA UNIDA A LA ABUNDANCIA Y VARIACIÓN DE LA VEGETACIÓN, PERMITE LA EXISTENCIA A LEO DIFERENTES AMBIENTES. LOS ANIMALES MÁS ADAPTADOS A LEO DIFERENTES AMBIENTES. LOS ANIMALES MÁS CARACTERÍSTICOS QUE SE PUEDEN ENCONTRAR EN EL PARQUE VAN DESDE LOS JABALÍES Y LOS ZORROS HASTA LAS SERPENTES DE GRIETA Y LAS SALAMANDRA PASANDO POR TODA UNA VARIEDAD DE AVES E INSECTOS.

FLORA

EL MACIZO DE COLLSELEROLA SE ENMARCA BIODEGRÁFICAMENTE EN LA REGIÓN MEDITERRANEA, DONDE SE ENCUENTRA UNA GRAN VARIACIÓN DE CARACTERÍSTICAS QUE RESPONDE A SUS SECOS Y CALUROSO VERANOS: FOLIAJE ARBUSTIVO Y DIVERSAS ADAPTACIONES A LA ESCASEZ DE AGUA. EL PASAJE ACTUAL DEL PARQUE CONTIENE UN MOSAICO DE BOSQUES, MATOZO, PRADO Y CAMPOS DE CULTIVO, CON UN CLIMO PREDOMINIO DE LAS FINCAS DE PINO BLANCO (PINUS HALEPENSIS). ESTA CONFIGURACIÓN EXPRESA LA GRAN INFLUENCIA QUE HA TENIDO LA ACTIVIDAD HUMANA EN EL COMANDO DE COLLSELEROLA.

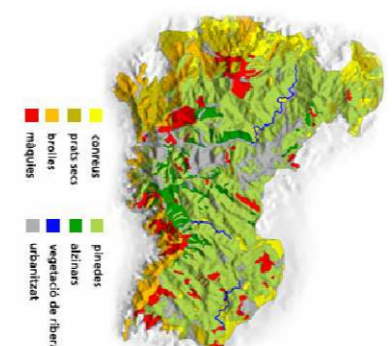

AGRICULTURA

LA SUPERFICIE DESTINADA A LA AGRICULTURA SE ESTIVA ACTUALMENTE EN UN 6,4% DEL TERRITORIO (APROX. 800 HA). LA VERDENTE DEL LLOBREGAT, MÁS ESPARZADA OFRICE UNA SERIE DE BANCALES DE CULTIVO DONDE DOMINAN LOS FRUTALES ALMONDOROS Y CEREALES Y LOS VIVINICOLAS. EN LOS ESPACIOS DE LA SIERRA DE COLLSELEROLA, EL CULTIVO DE FRUTALES Y CEREALES SON MÁS PLANAS Y HOMOGÉNEAS Y PREDOMINA EL CULTIVO DE FORMANES Y CEREALES. ADEMAS DE ESTOS SUPERFICIES AGRÍCOLAS MÁS CONTINUAS, EXISTEN EN EL INTERIOR DE LA MONTAÑA, CLAROS DE CULTIVO DE DIMENSIONES REDUCIDA Y QUE CONTRASTAN CON EL ESPACIO FORESTAL QUE LOS RODEA.

LOS CULTIVOS CUMPLEN EN EL PARQUE UNA FUNCIÓN INDISCUTIBLE DE PROTECCIÓN DEL ESPACIO NATURAL AL PROPORCIONAR ALIMENTO A LA FAUNA VERNANTE Y COMO ESPACIO DE AMORFIJACIÓN DE LA PRESIÓN DE LA CIUDAD.



LA PARCELA SE ENCUENTRA EN EL KM 5 DE LA CARRETERA BV-1468 QUE UNE LAS PUEBLACIONES DE MOLINS DE REI Y VALLVIDRERA. ANTIQUAMENTE ERA UNA FINCA AGRÍCOLA, QUE SE DEID DE EXPLOTAR Y QUE SE PROPONE RECUPERAR COMO CENTRO AGRÍCOLA-VINÍCOLA. EL PROYECTO PLANTADO ES EL DE UNA BODEGA. ESTE EQUIPAMIENTO QUE PERTENECE AL DISTRITO SARRIENSAINT SERVAI, SERÁ PROPIEDAD Y EXPLOTACIÓN DEL INSTITUTO DE INVESTIGACIONES Y ESTUDIOS DE BARCELONA, DESTINANDO LA ELABORACIÓN DE VINO CON DENOMINACIÓN DE ORIGEN CATALUNYA Y A LA REALIZACIÓN DE ACTIVIDADES RELACIONADAS CON EL MUNDO ENOLÓGICO (CONFERENCIAS, INVESTIGACIÓN, TALLERES, ...). CON LA CREACIÓN DE UN VINO TÍPICAMENTE MEDITERRÁNEO SE TIENE EL OBJETIVO DE POTENCIAR LA CIUDAD DE BARCELONA COMO LA CAPITAL DE LA CULTURA DEL VINO.

LA PARCELA TIENE UNA ZONA ELEVAOA, EN CONTACTO CON LA CARRETERA, QUE ES DONDE SE ENCONTRABA ANTIQUAMENTE LA MASIA DE CAN CALOPA. A PARTIR DE LA ZONA ELEVAOA, LA FINCA VA TOMANDO UN DESARROLLO EN FORMA DE HERRERA, CON UN ANCHO DE APROXIMADAMENTE 5,2 HA, DE LAS QUE 3,1 HA ESTÁN DESTINADAS AL CULTIVO DE LA VINA. ESTÁ RODEADA DE BOSQUE EN TODO SU PERÍMETRO. LAS VISTAS PRINCIPALES DESDE LA ZONA ALTA SON DEL VALLES, AUNQUE TAMBIÉN SE PUEDE OBSERVAR BUENA PARTE DE LA SIERRA DE COLLSELEROLA Y DISTINGUIRSE HITOS COMO EL TIBIGABO O LA TORRE DE COMUNICACIONES. A MEDIDA QUE SE DESCIENDE POR LA SIERRA DE COLLSELEROLA, SE PUEDE OBSERVAR LA PRONOSIDAD DEL BOSQUE QUE LA RODEA.

LA PARCELA ES FÁCILMENTE VISIBLE DESDE PUNTOS LEJANOS, LO QUE PROMUEVE UN PROYECTO INTEGRADO EN EL ENTORNO.

EMPLAZAMIENTO

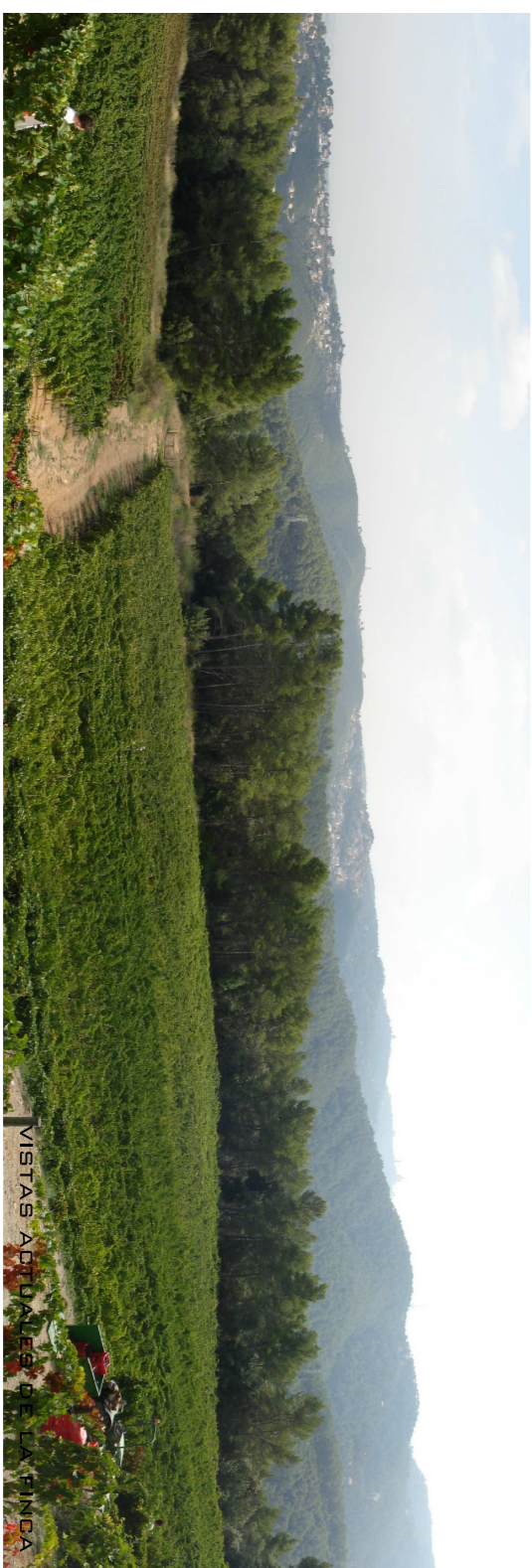

LA ANTIGUA MASIA DE CAN CALOPA Y SU FINCA, SON DESDE EL AÑO 2000 COMPETENCIA Y PROPIEDAD DEL VINO DE BARCELONA. QUE EMPEZO A EXPLOTARLA PARA PRODUCIR EL QUE SE HA COMOCIDO COMO LA INICIATIVA DE CULTIVAR VÍAS EN LA FINCA RESPONDE A LA INTENCIÓN DE RECUPERAR EL CULTIVO DE CIERTAS VARIETADES DE UVAS QUE NOS SON PROPIAS JUNTO CON OTRAS ESPECIES REPRESENTATIVAS DEL ARCO DEL MEDITERRANEO, CON LAS QUE SE ELABORARÁ EL VINO DE BARCELONA DESTINADO A SERVIRSE EN LAS RECEPCIONES OFICIALES DEL AYUNTAMIENTO. EL DESARROLLO DE LA PROPIEDAD, QUE FUE OBJETIVO DE UN DECRETO DEL ALCALDE, FUE ENCARGADO A PARCOS I JARDINS, Y HA CONTADO CON LA IMPLICACIÓN DE UPC E INCAVI.

DUURANTE EL INVIERNO DEL AÑO 2001 EMPREZARON LOS MOVIMIENTOS DE TIERRA PARA PREPARAR EL TERRENO PARA LA PLANTACIÓN DE LAS VÍAS. EN EL AÑO 2003, PRODUJERONSE UN TOTAL DE 2575 PLANTAS DE VINO, QUE FUE SERVINDO DOS PRIMERAS VEZ EN NOVIEMBRE DEL 2005 CON MOTIVO DE LA CELEBRACIÓN EN LA CIUDAD DE BARCELONA DE LA CIMERA EURO-MEDITERRÁNEA.

CONTEXTO

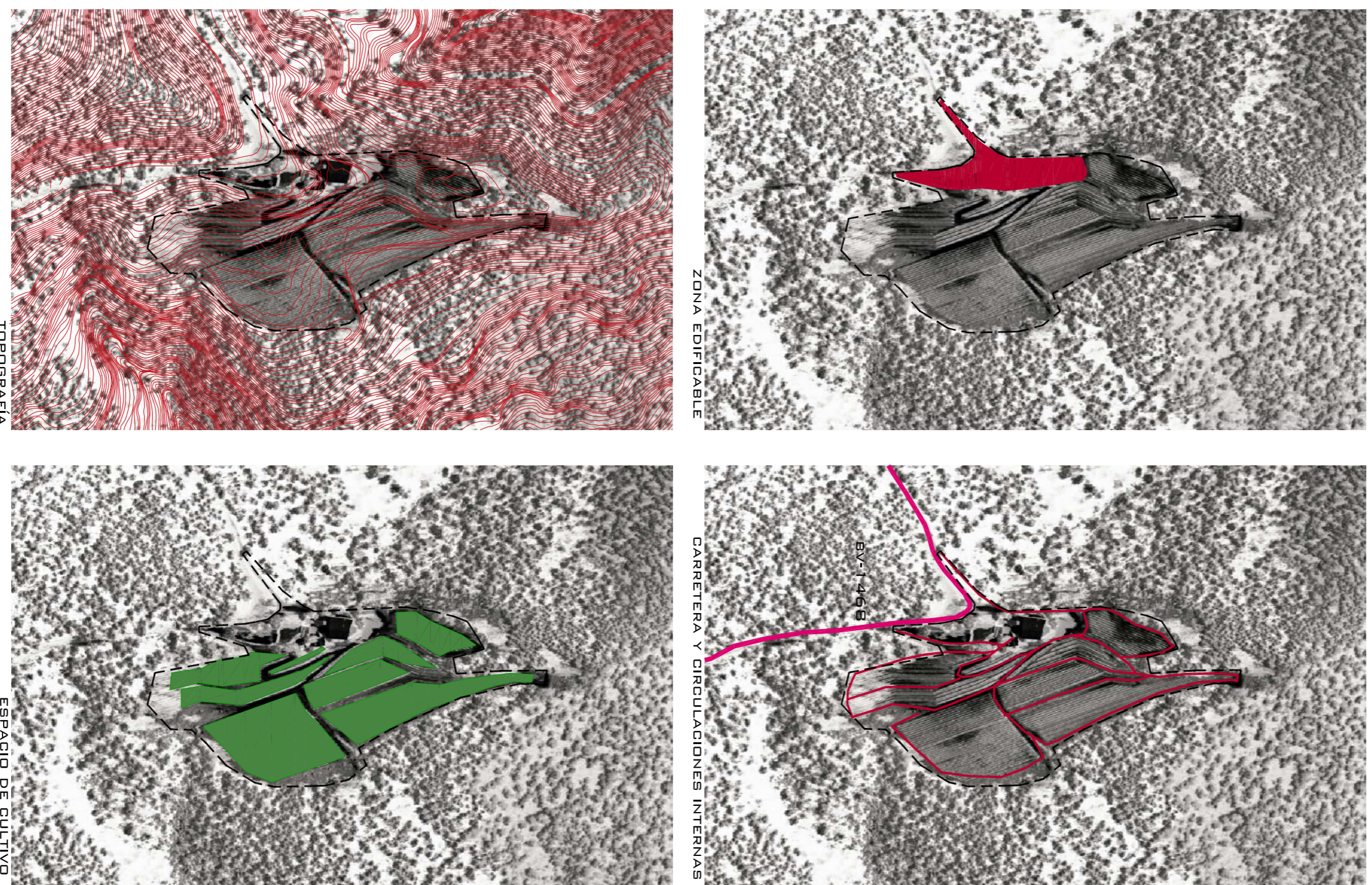

APROXIMACIÓN



VARIEDAD: SANGIOVESE
ORIGEN: ITALIA
NO. CEPAS: 3000
SUP. CULTIVADA: 9000 M²

VARIEDAD: AGHIOGRATIKO
ORIGEN: GRECIA
NO. CEPAS: 3000
SUP. CULTIVADA: 5500 M²

VARIEDAD: GARNACHA
ORIGEN: FRANCIA
NO. CEPAS: 2770
SUP. CULTIVADA: 4800 M²

VARIEDAD: ASUANIACO
ORIGEN: ITALIA
NO. CEPAS: 3000
SUP. CULTIVADA: 5750 M²

VARIEDAD: SYRAH
ORIGEN: AUSTRALIA SUR
NO. CEPAS: 4209
SUP. CULTIVADA: 9000 M²

proyecto	PFC 2009
plano	ETSAV
ANÁLISIS ENTORNO	
dibujo	7
NAIARA GONZÁLEZ LUQUE	
escala	plano nº