

Sant Cugat del Vallès és un municipi de la comarca del Vallès Occidental, estès als vessants nord-occidentals de la serra de Collserola fins a Trind de la depressió Vallèsana. Inclou l'entitat municipal descentralitzada de Valldorèix i els districtes de Mira-sol, la Floresta i les Planes. Aquest forma part de l'Àrea Metropolitana de Barcelona (AMB) sent un dels nuclis principals de la regió metropolitana de Barcelona. En conjunt la (AMB), està formada per 36 municipis amb una població de 3.161.081 habitants (Idescat, 2006), una extensió de 633 km² i una densitat de 4.994 hab/km². Esta integrada per tres organismes territorials de gestió:

La Mancomunitat de Municipis, L'entitat del Transport, L'entitat del medi Ambient

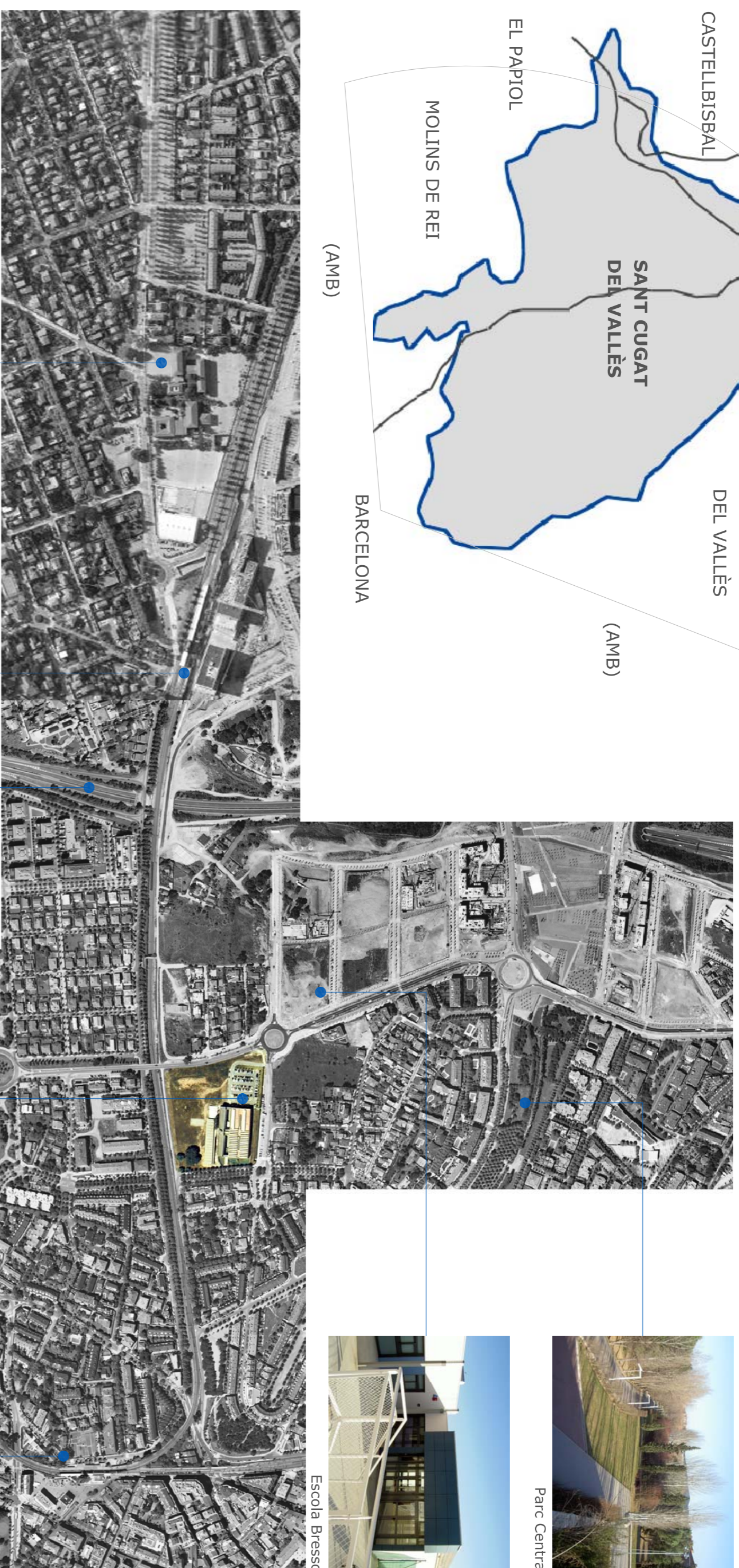

Parc Central



Escola Bressol

DADES DE SANT CUGAT
 Superfície del terme municipal: 49,32 km²
 Latitud: 41° 28' 29" Nord
 Longitud: 2° 5' 12" Est
 Població: 74.786 habitants
 Temperatura mitjana anual: 14,2º C
 Pluviositat anual: 600 mm



Col·legi La Faraga



Estació FGCC Mira-sol



Tunel de Vallvidrera

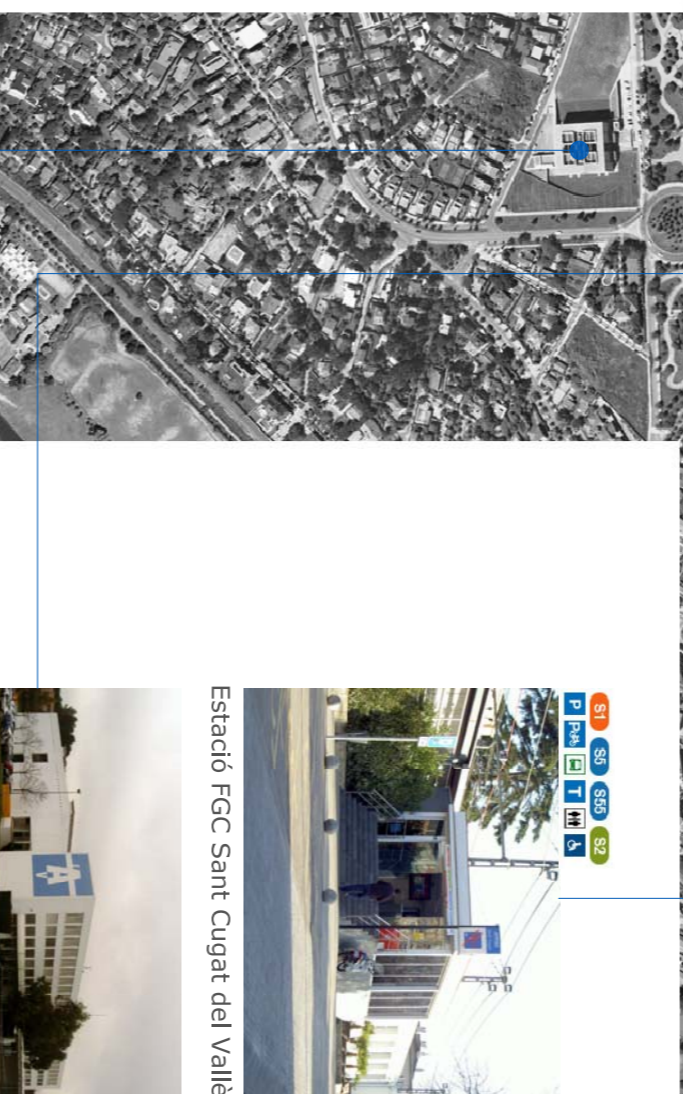

Estació FGCC Sant Cugat del Vallès



Centre de Recerca Autoaprenentatge i Investigació



Campus UPC Vallès



Arxiu Nacional de Catalunya

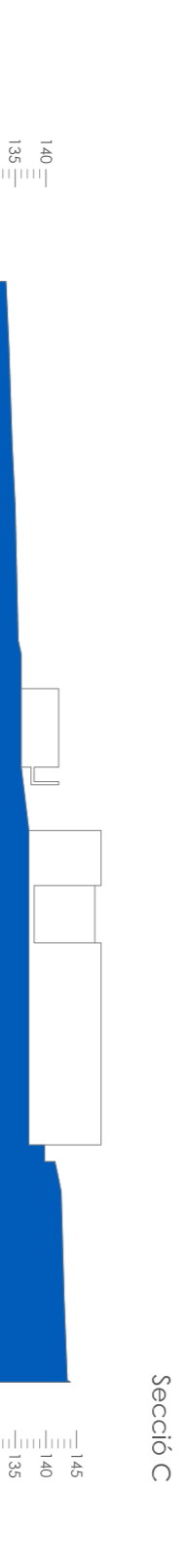
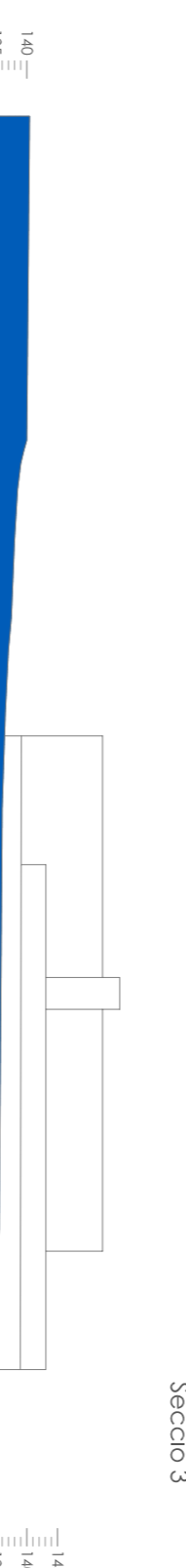
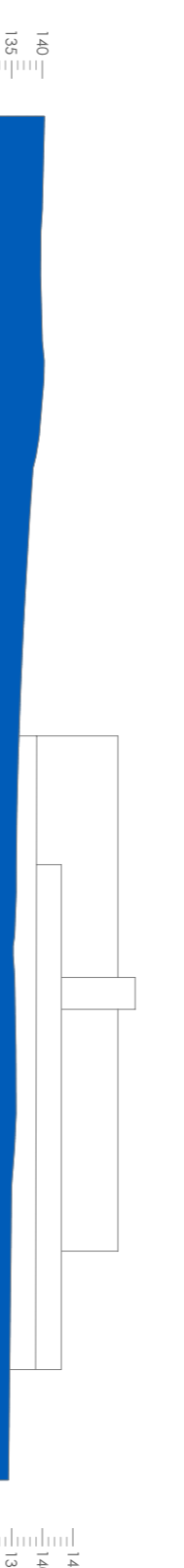
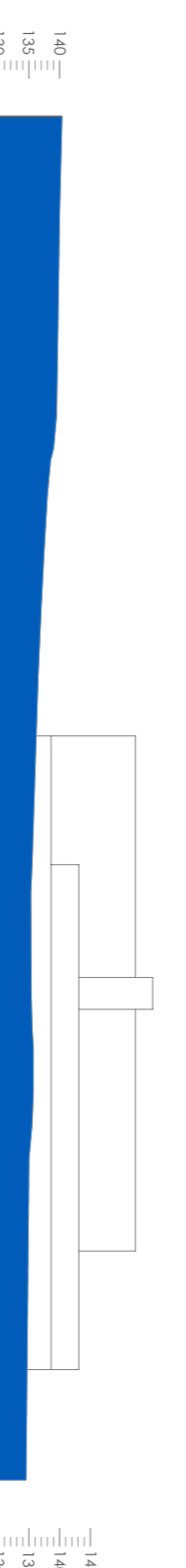
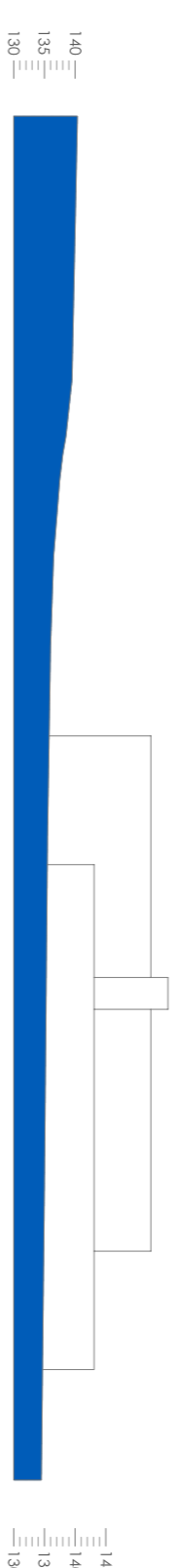
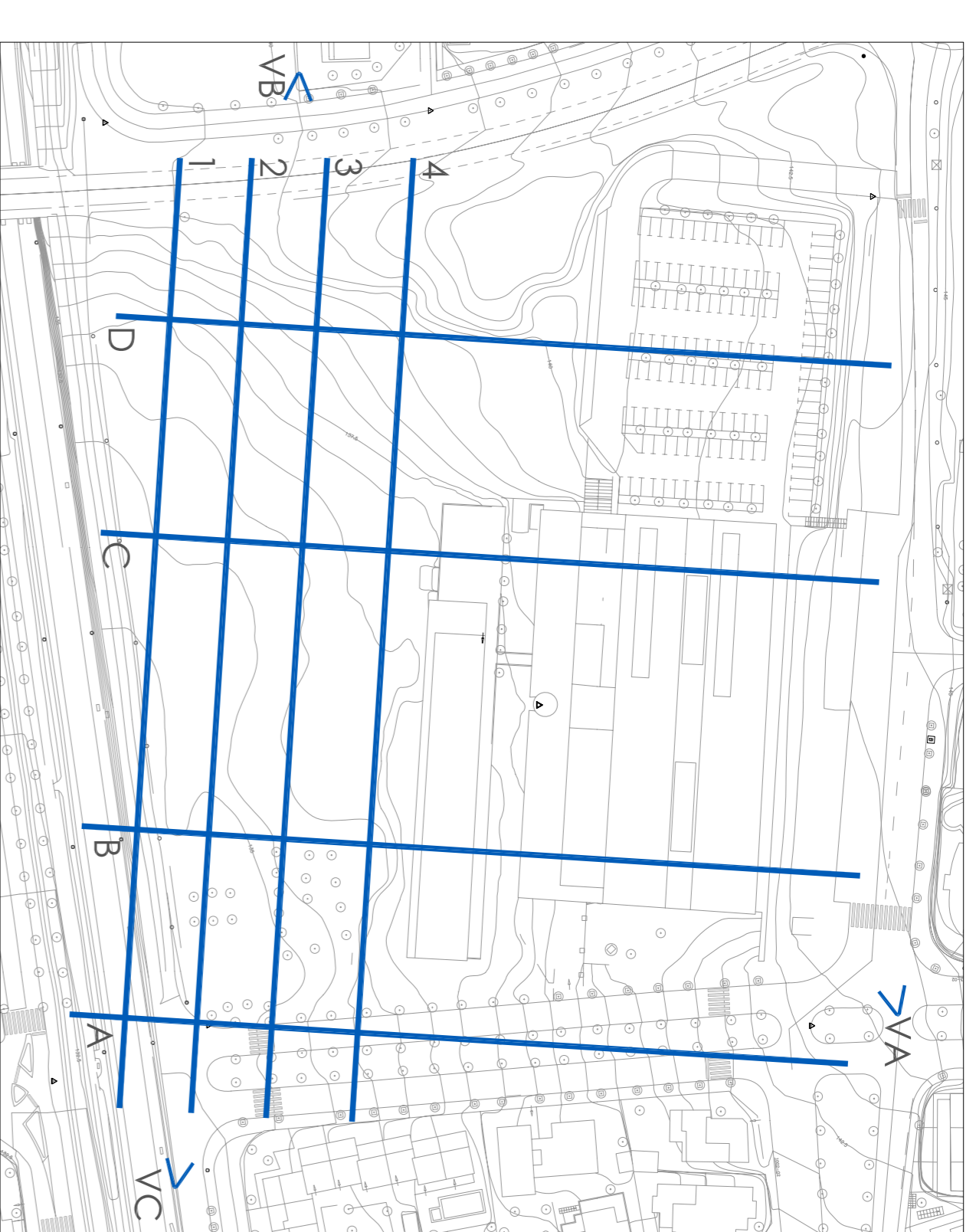

SUD: AVINGUDA DEL CARRIL

EST: C/ PERE SERRA

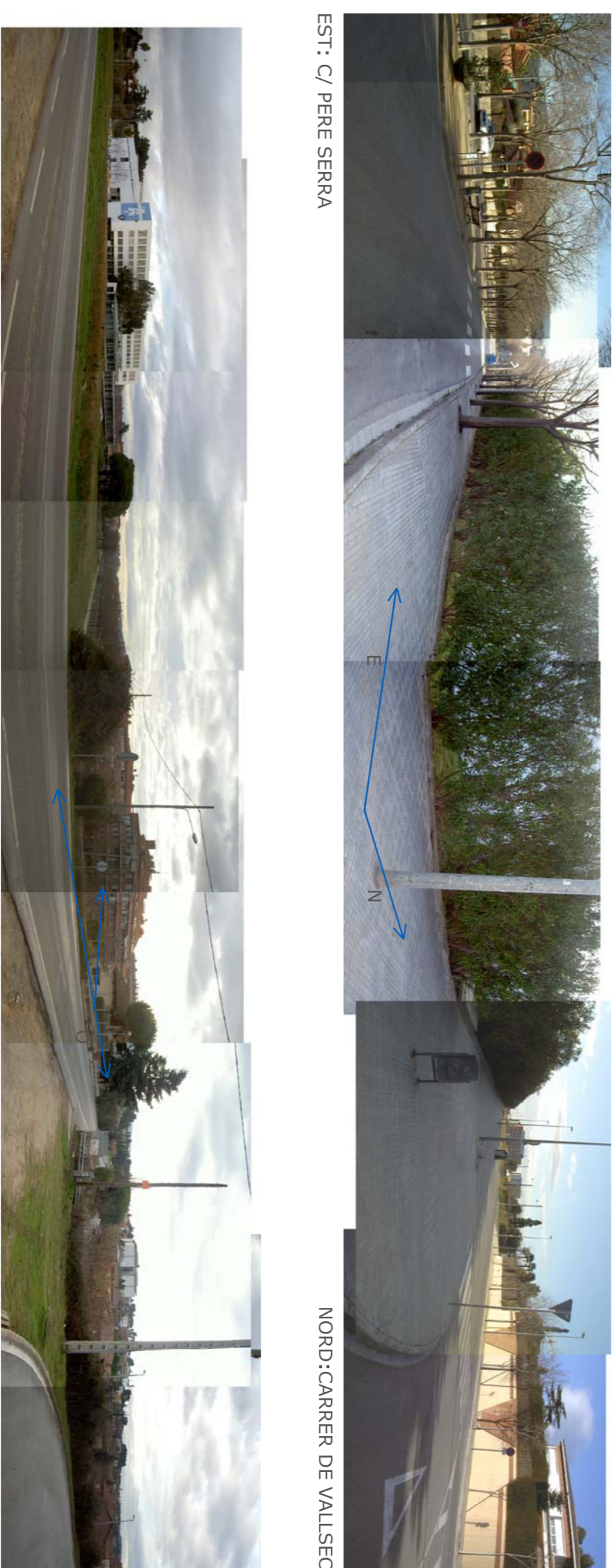

EST: C/ PERE SERRA

NORD: CARRER DE VALLESCA

El Centre de Recerca Autoaprenentatge i Investigació (C.R.A.I.) serà un equipament públic, propietat i administrat per la Universitat Politècnica de Catalunya. L'ús podrà esdevenir també per a persones alienes a la mateixa universitat. L'edifici està situat al solar del davant de l'ISAV, emmarcat a la banda nord, per la pròpia Escola, el Centre de Recerca, Transfèrència de Tecnologies i Vivir d'Empreses aliant-se fins a l'actiu oportament, a la banda est, pel C. Pere Serra, al costat sud o l'avinguda Carril, de moment sense urbanitzar i just després l'existència de les vies dels Ferrocarrils de la Generalitat de Catalunya Barcelona-Terrassa i d'altres en est, el límit la Carretera de Vallvidrera.



EMPLAÇAMENT DEL PROJECTE