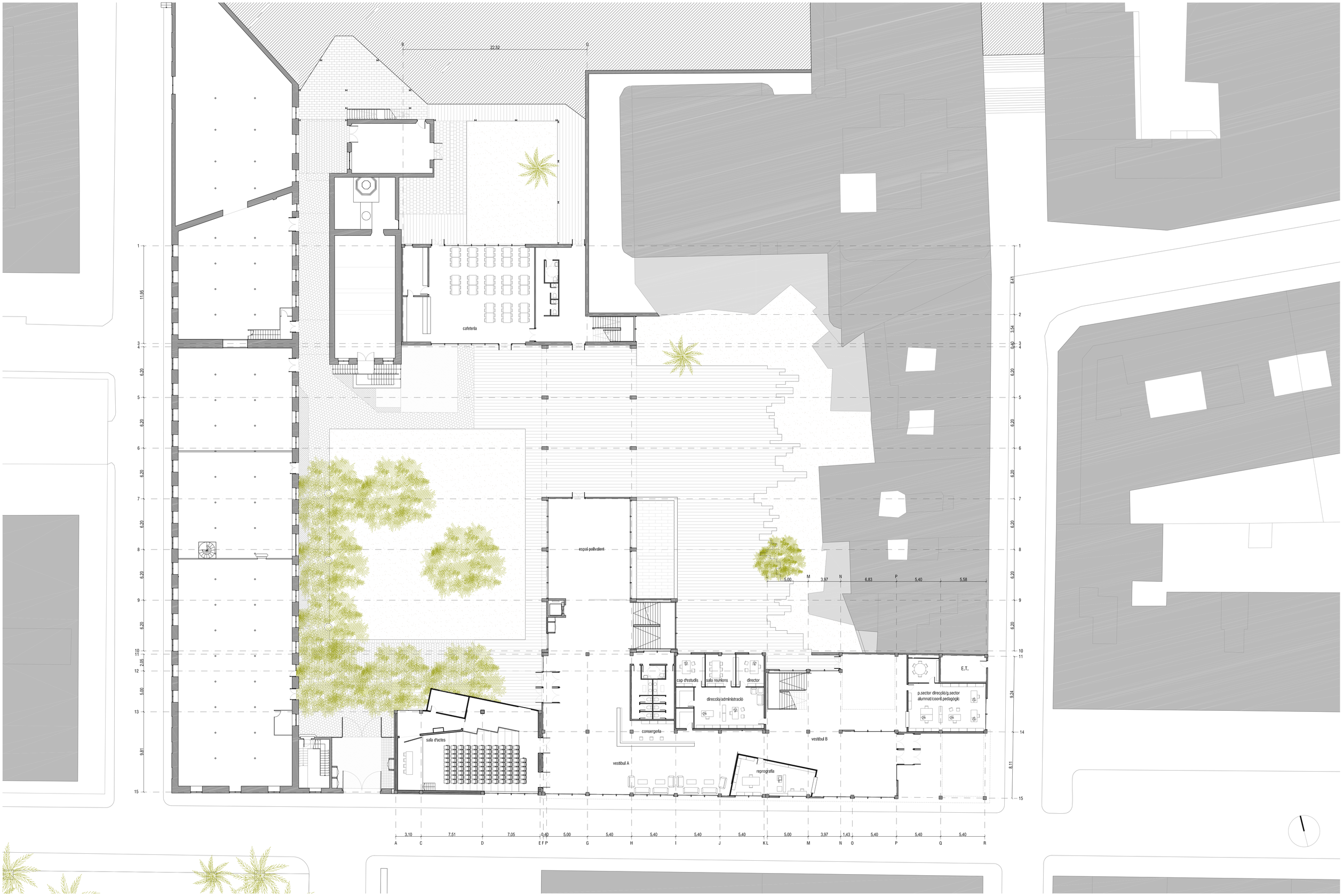

Nova Seu per l'Escola Oficial d'Idiomes de Tarragona a l'antiga fàbrica de la Chartreuse

P01 - PLANTA BAIXA e. 1/200

Tribunal 1. Miguel Usandizaga / Pepa Gómez / Montse Pons / José Luis Oyon
Alumne: Oriol Altes Escarré
Escola Tècnica Superior d'Aquitectura del Vallès
Grn. Tardor. Febrer 09