6. aULAS tERAPIA

Los pacientes se dividirán, según su deterioro congitivo, para recibir una atención más personalizada en tres salas con las mismas características y llevarán a cabo terapias de reminiscencia.

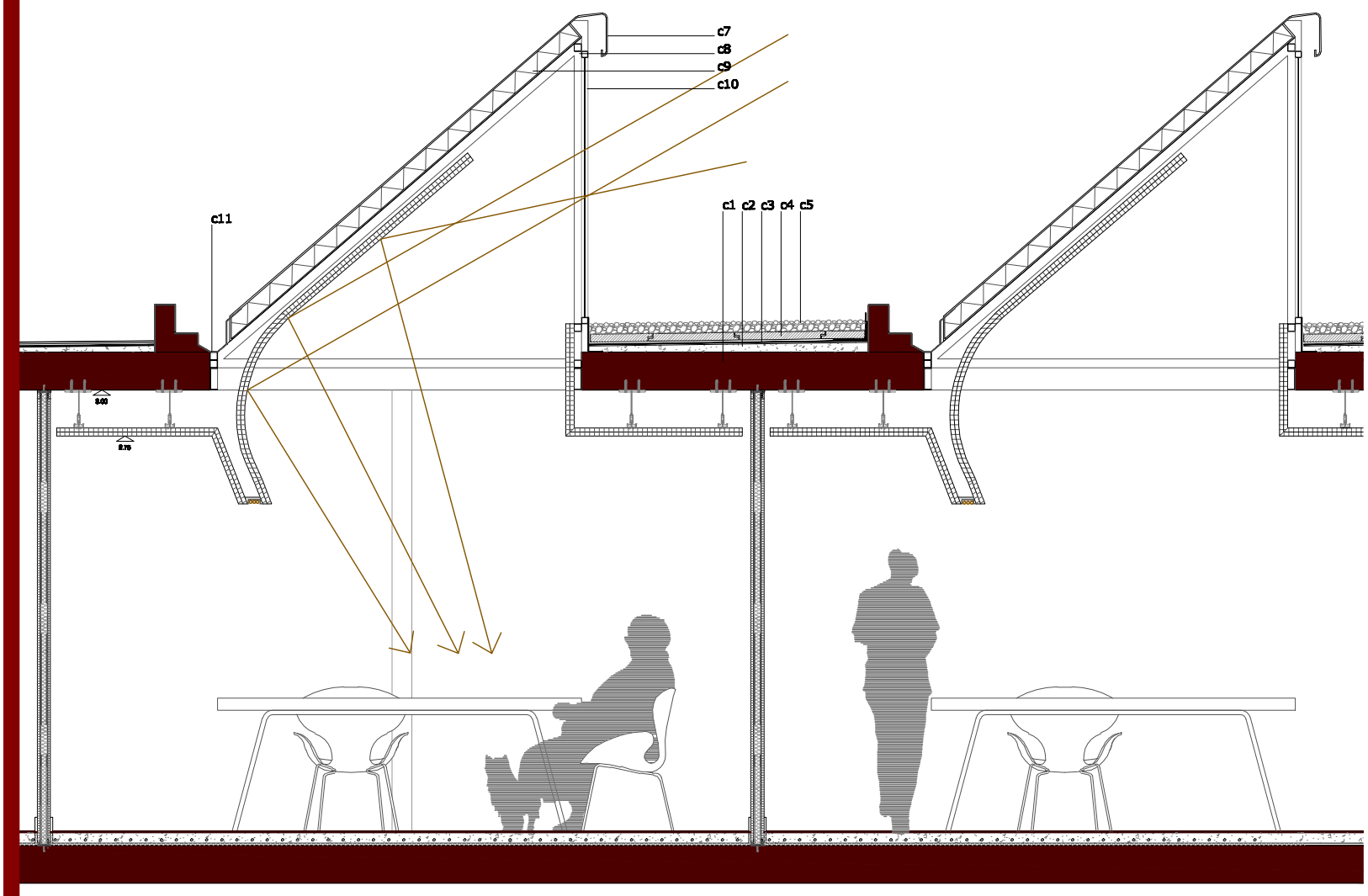

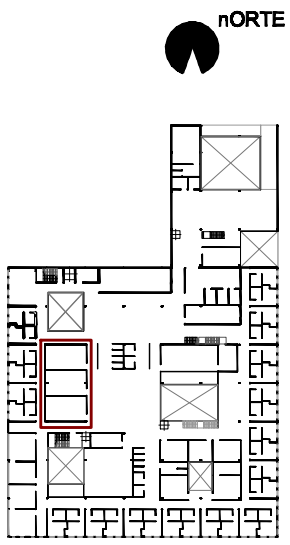

ESPECIFICACIONES TÉCNICAS SECCIÓN CONSTRUCTIVA AULAS:

CUBIERTA:

c1. soporte, losa de hormigón armado de 25cm de espesor.
c2. formación de pendiente con capa de hormigón ligero tipo arlita o equivalente con espesor mínimo de 5 cms.
c3. lámina impermeabilizante de betún elastomérico de 4mm/4kg.
c4. panel aislante de poliestireno extruslorado de 40 mm de espesor y densidad 35 Kg/m3, con juntas escalonadas a media madera.
c5. capa de protección de cubierta de 5 cm de espesor con árido rodado diametro 16/32 mm.
c7. chapa metálica protección y a modo de goterón.
c8. estructura metálica, tubulares acero galvanizados, soporte al lucernario.
c9. panel ligero con aislamiento incorporado.
c10. carpintería metálica aluminio anodizado de color gris oscuro con doble vidrio climalit, vidrio templado 6mm+cámara 12mm+vidrio laminado 8mm.
c11. recogeaguas metálico.

_sECCIÓN cONSTRUCTIVA aULAS_eSCALA 1/20_

ESPECIFICACIONES TÉCNICAS PLANTA AULA:

ESPECÍFICOS:
e2. interruptor luz y enchufe (5X5cm).

FALSO TECHO:
f1. falso techo de placa de yeso laminado con acabado en blanco, para conseguir una altura libre de 275cm.

MOBILIARIO:
m4. mesa de madera de pino barnizada con patas metálicas.
m5. sillas de madera laminada, con estructura metálica.

PAVIMENTOS:
p1_linóleo (Marca: "Uni Walton", color "Deep Brown", medidas: 2,5; 3,2 mm, de la casa "Armstrong")
*esta pavimento irá colocado sobre el suelo radiante.

REVESTIMIENTOS:
r2. acabado pintado de color blanco sobre capa previa de imprimación.
r3. puerta de acabado igual que el revestimiento de madera y alineada al plano exterior.

TABIQUES:
t. secciones tipo tabiques de sistema de placas de yeso laminado con subestructura metálica de acero galvanizado de la casa "Pladur".
t4. tabique tipo con acabado interior pintado de color blanco sobre capa
previa de imprimación y con el mismo acabado por la otra cara.

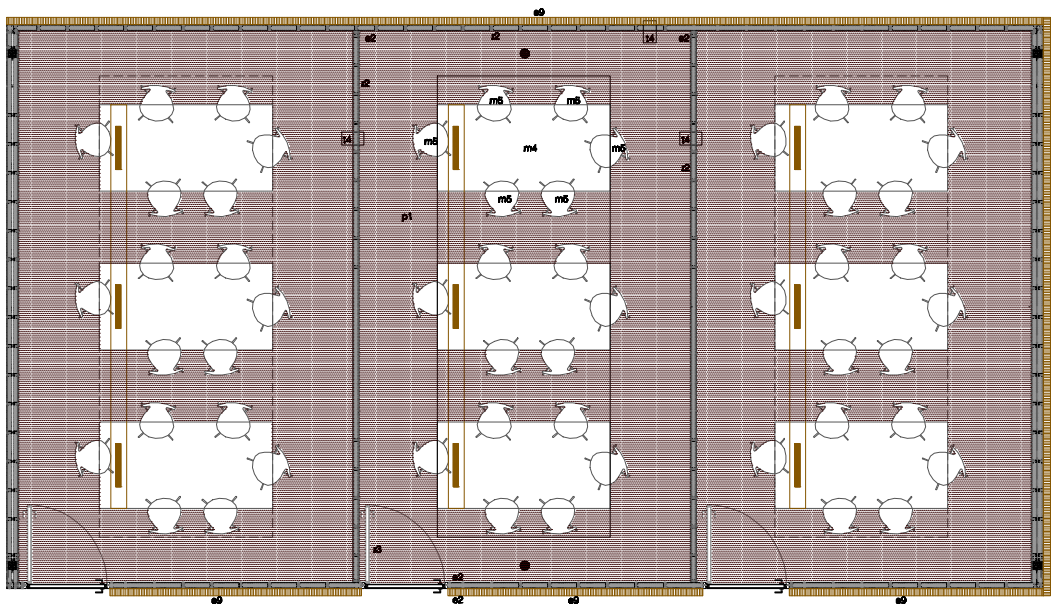

_pLANTA aULAS_eSCALA 1/50_

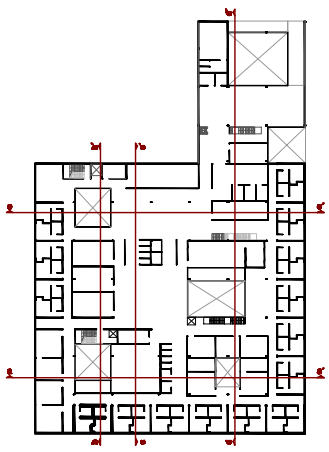

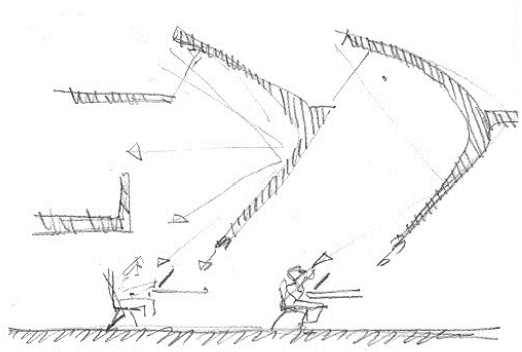

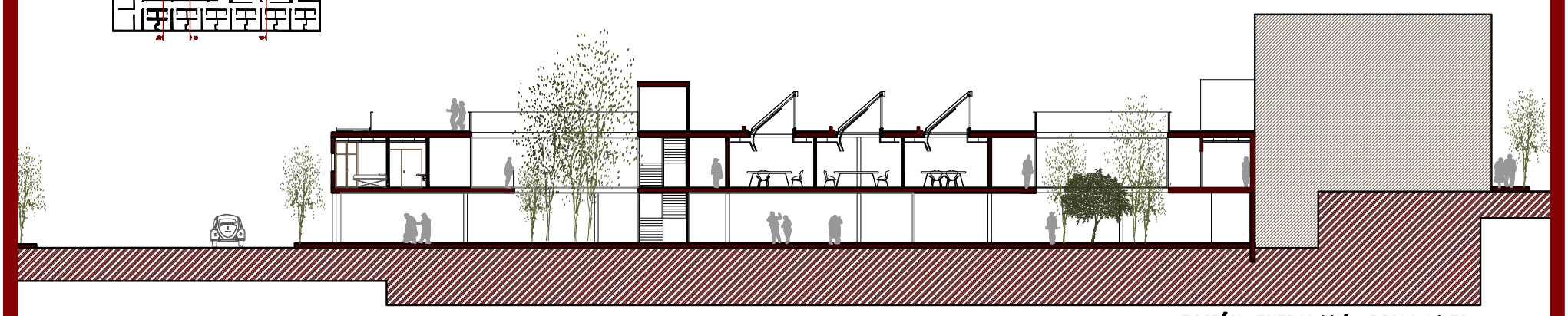

_sECCIÓN gENERAL bb´_eSCALA 1/150_

_cENTRO dE dÍA, rESIDENCIA y cONSULTAS eXTERNAS pARA eNFERMOS dE aLZHEIMER eN pERALTA_F.J.bIURRUN+J.bLASCO+A.cASALS+J.cARBONELL_

_15.jULIO.2008_IONE rUETE_